

ΠΡΑΚΤΙΚΗ ΑΣΚΗΣΗ ΦΟΙΤΗΤΡΙΩΝ ΣΤΟ ΕΞΩΤΕΡΙΚΟ

1. ΚΟΣΜΟΠΟΥΛΟΥ ΜΑΡΙΑΝΘΗ

Συνεργατική Πιστωτική Εταιρία Παραλιμνίου, Κύπρος



2. ΚΟΚΚΙΝΟΓΕΝΗ ΑΘΑΝΑΣΙΑ

Intrasoft international Belgium, Βρυξέλλες



3. ΜΑΡΚΟΥ ΣΕΛΑΝΑ

Volksbank Nagoldtal, Γερμανία



4. ΕΛΕΥΘΕΡΙΟΥ ΝΑΤΑΛΗ

Garob Mill Restaurants LTD, Κύπρος























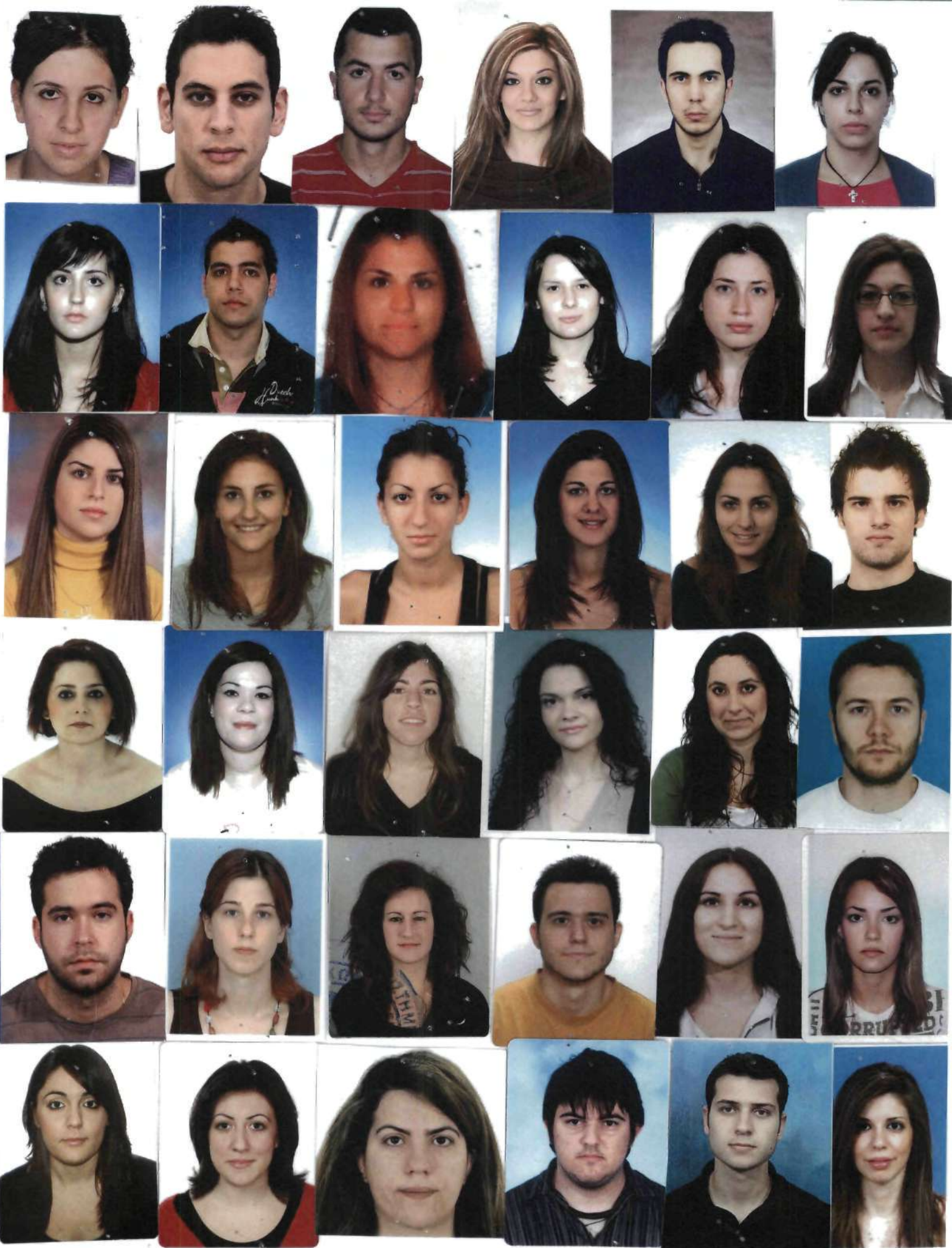









ΕΘΝΙΚΟ & ΚΑΠΟΔΙΣΤΡΙΑΚΟ ΠΑΝΕΠΙΣΤΗΜΙΟ ΑΘΗΝΩΝ
ΤΜΗΜΑ ΟΙΚΟΝΟΜΙΚΩΝ ΕΠΙΣΤΗΜΩΝ

Γραφείο Πρακτικής Άσκησης, Επ. Υπ. Γεωργία Γ. Στρατηγοπούλου
Σοφοκλέους 1 Τ.Κ 10559, Τηλ-Φαξ: 210-3689441 e-mail: praktoe@econ.uoa.gr,

ΠΡΑΚΤΙΚΗ ΑΣΚΗΣΗ ΦΟΙΤΗΤΩΝ

ΣΤΟ ΤΜΗΜΑ ΟΙΚΟΝΟΜΙΚΩΝ ΕΠΙΣΤΗΜΩΝ (2009-2015)

Επιστημονική Υπεύθυνος: Γεωργία Γ. Στρατηγοπούλου



Πρακτική Άσκηση παντός καιρού

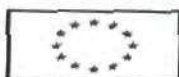

Ευρωπαϊκή Ένωση
Ευρωπαϊκό Κοινωνικό Ταμείο



ΕΠΙΧΕΙΡΗΣΙΑΚΟ ΠΡΟΓΡΑΜΜΑ
ΕΚΠΑΙΔΕΥΣΗ ΚΑΙ ΔΙΑ ΒΙΟΥ ΜΑΘΗΣΗ

ΥΠΟΥΡΓΕΙΟ ΠΑΙΔΕΙΑΣ ΚΑΙ ΘΡΗΣΚΕΥΜΑΤΩΝ
ΕΙΔΙΚΗ ΥΠΗΡΕΣΙΑ ΔΙΑΧΕΙΡΙΣΗΣ

Με τη συγχρηματοδότηση της Ελλάδας και της Ευρωπαϊκής Ένωσης



ΕΥΡΩΠΑΪΚΟ ΚΟΙΝΩΝΙΚΟ ΤΑΜΕΙΟ

ΠΕΡΙΕΧΟΜΕΝΑ:

1. Εισαγωγή.....σελ. 3
2. Πρακτική Άσκηση μέσω ΕΣΠΑ.....σελ. 4
3. Χρηματοδότηση Προγράμματος από ΕΠΕΑΕΚ και ΕΣΠΑ.σελ.4
4. Αξιολόγηση Υλοποίησης.....σελ. 4
5. Απορρόφηση.....σελ. 5
6. Πρακτική Άσκηση στην επαρχία.....σελ. 5
7. Πρακτική Άσκηση στο εξωτερικό.....σελ. 5
8. Διακρίσεις.....σελ. 6

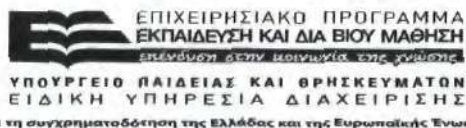

ΕΙΣΑΓΩΓΗ

Η πρακτική άσκηση στο Τμήμα Οικονομικών Επιστημών ξεκίνησε το θέρος του 1988 με συνεργασία και χρηματοδότηση των φοιτητών από την ΠΑΣΕΓΕΣ. Ως συνδεδετικός κρίκος ΠΑΣΕΓΕΣ – Τμήμα Οικονομικών Επιστημών αποτέλεσε το μάθημα «Οικονομική θεωρία Συνεταιριστικών Επιχειρήσεων» με διδάσκουσα την υπογράφουσα.

Με την 1^η προκήρυξη Πρακτικής Άσκησης από το Υπουργείο Παιδείας το 1996 το ΤΟΕ υπέβαλε πρόταση που συντάχθηκε από την υπογράφουσα. Η πρόταση εγκρίθηκε και η Πρακτική Άσκηση ξεκίνησε το 1997. Ένα μεγάλο μέρος της χρηματοδότησης αυτής διατέθηκε και προς άλλα τμήματα και σχολές του ΕΚΠΑ. Αυτή η κίνηση αποτέλεσε το θεμέλιο λίθο για την έναρξη της Πρακτικής Άσκησης στο ΕΚΠΑ. Έκτοτε κάθε σχολή-τμήμα συμμετέχει στην εκάστοτε προκήρυξη και τυγχάνει της ανάλογης χρηματοδότησης.

Από το Β' εξάμηνο του 1997 έως 30/09/2008 η Πρακτική Άσκηση εντάχθηκε στο πλαίσιο του Επιχειρησιακού Προγράμματος Εκπαίδευσης και Αρχικής Επαγγελματικής Κατάρτισης (ΕΠΕΑΕΚ) και χρηματοδοτήθηκε από το Β' & Γ' Κοινοτικό Πλαίσιο Στήριξης (Β' & Γ' Κ.Π.Σ.).

ΠΡΑΚΤΙΚΗ ΑΣΚΗΣΗ ΜΕΣΩ ΕΣΠΑ

Η Πρακτική Άσκηση μέσω ΕΣΠΑ ξεκίνησε το 2009 και με ενδιάμεσες διακοπές, με υπευθυνότητα της αρμόδιας υπηρεσίας του Υπουργείου Παιδείας, ολοκληρώθηκε στις 31/10/2015.

ΧΡΗΜΑΤΟΔΟΤΗΣΕΙΣ 1997-2008 (ΕΠΕΑΕΚ) ΚΑΙ 2009-2015 (ΕΣΠΑ)

Πόροι από:	Πρόγραμμα	Φορείς	Αρ. Φοιτητών	Αρ. Φοιτητών εκτός ΕΣΠΑ	Αρ. Μεταπτυχιακών Φοιτητών	ΣΥΝΟΛΟ
1/9/1997-30/9/2008 (ΕΠΕΑΕΚ)	923.800,00€	604.000,00€	1400	-	-	1.527.800,00€
1/1/2009-30/9/2015 (ΕΣΠΑ)	574.656,04€	152.300€	600	99	65	726.956,04€
ΣΥΝΟΛΟ	1.498.456,04€	756.300€	2000	-	-	2.023.676,04€

Όπως προκύπτει από τον ανωτέρω πίνακα η χρηματοδότηση από φορείς στο ΕΠΕΑΕΚ ανέρχεται στα 2/3 του προγράμματος και 1/3 αντίστοιχα στο ΕΣΠΑ. Επίσης, ιδιαίτερα κατά την περίοδο καταλήψεων, απεργιών, αναστολή λειτουργίας του προγράμματος εξασκήθηκαν 99 φοιτητές εκτός ΕΣΠΑ. Τέλος, παράλληλα εξυπηρετήθηκαν 65 μεταπτυχιακοί φοιτητές.

ΑΞΙΟΛΟΓΗΣΗ ΥΛΟΠΟΙΗΣΗΣ

Η αξιολόγηση έγινε με διασταύρωση στοιχείων μέσω σχετικού ερωτηματολογίου μεταξύ φορέων και φοιτητών με διαβάθμιση βαθμολογίας από 4= μετά διακρίσεως, 3=πολύ καλά, 2=καλά και 1=ανεπαρκώς.

Τα κριτήρια αξιολόγησης αφορούσαν τα: Γνωστικό επίπεδο - Εύρος γνώσεων, Ικανότητα μάθησης νέων δεξιοτήτων, Ικανότητα επιτυχούς εφαρμογής των νέων δεξιοτήτων, Θέληση για μάθηση - αποφασιστικότητα, Ικανότητες επικοινωνίας - διαπροσωπικές σχέσεις, Πρωτοβουλία - ικανότητα εργασίας χωρίς επίβλεψη, Ποιότητα απόδοσης, Ποσότητα Απόδοσης

Κατά την α' περίοδο (2009-2013) η βαθμολογία ανήλθε σε 3,5/4.

Κατά τη β' περίοδο (2014-2015) η βαθμολογία που επετεύχθηκε ήταν 3,7/4.

Κατά τη β' περίοδο η επιλογή φορέων πραγματοποιήθηκε από τους φοιτητές, κυρίως μέσω ΑΤΛΑΣ.

ΑΠΟΡΡΟΦΗΣΗ

Αρκετοί φορείς, ιδιαίτερα ιδιωτικές επιχειρήσεις, απορρόφησαν τα εξής ποσοστά εξασκηθέντων φοιτητών :

Α΄ ΠΕΡΙΟΔΟΣ (2009-2013): 20%

Β΄ ΠΕΡΙΟΔΟΣ (2014-2015): 11%

ΠΡΑΚΤΙΚΗ ΑΣΚΗΣΗ ΣΤΗΝ ΕΠΑΡΧΙΑ

Ένας σεβαστός αριθμός φοιτητών εξασκήθηκε στην επαρχία κατά τις ακόλουθες περιόδους:

Α΄ ΠΕΡΙΟΔΟΣ (2009-2012): 45 φοιτητές

Β΄ ΠΕΡΙΟΔΟΣ (2013): 58 φοιτητές

Γ΄ ΠΕΡΙΟΔΟΣ (1/12/2014-31/10/2015): 8 φοιτητές

ΠΡΑΚΤΙΚΗ ΑΣΚΗΣΗ ΣΤΟ ΕΞΩΤΕΡΙΚΟ

Εξασκήθηκαν οι παρακάτω 4 φοιτήτριες:

1. ΚΟΣΜΟΠΟΥΛΟΥ ΜΑΡΙΑΝΘΗ

Συνεργατική Πιστωτική Εταιρία Παραλμνίου, Κύπρος



2. ΚΟΚΚΙΝΟΓΕΝΗ ΑΘΑΝΑΣΙΑ

Intrasoft international Belgium, Βρυξέλλες



3. ΜΑΡΚΟΥ ΣΕΛΑΝΑ
Volksbank Nagoldtal, Γερμανία



4. ΕΛΕΥΘΕΡΙΟΥ ΝΑΤΑΛΗ
Garob Mill Restaurants LTD, Κύπρος



ΔΙΑΚΡΙΣΕΙΣ

Η πιο ιδιαίτερη διάκριση που θα πρέπει να γνωστοποιηθεί είναι της φοιτήτριας Σελάνας Μάρκου στη Συνεργατική Τράπεζα Volksbank Nagoldtal, Γερμανία. Παρατίθεται τοπική εφημερίδα που εξαιρεί την αποτελεσματικότητα της φοιτήτριας. Ο υπότιτλος, κάτω από την φωτογραφία γνωστοποιεί ότι η φοιτήτρια Σελάνα Μάρκου εκπαιδεύει(!) μέλος του προσωπικού της εν λόγω τράπεζας.

Επισυνάπτονται:

1. Σχετικός πίνακας με φορείς, ονοματεπώνυμα φοιτητών κατά περιόδους
2. 2 οδηγοί Πρακτικής Άσκησης Φοιτητών ΤΟΕ
3. Φωτογραφίες εξασκηθέντων φοιτητών
4. Διακρίσεις ιδιαίτερα εξωτερικού
5. Έκθεσεις: α) 1^{ου} εξασκηθέντου φοιτητή του έτους 1988
β) λοιπών φοιτητών

ΓΕΩΓΡΑΦΙΚΗ ΚΑΤΑΝΟΜΗ ΠΡΑΚΤΙΚΗΣ ΑΣΚΗΣΗΣ ΦΟΙΤΗΤΩΝ
ΤΜΗΜΑΤΟΣ ΟΙΚΟΝΟΜΙΚΩΝ ΕΠΙΣΤΗΜΩΝ (1-1-2009 – 30/4/2011)



ΑΘΗΝΑ: 164 / 68 = 232 ● ΦΟΙΤΗΤΡΙΕΣ
ΕΠΑΡΧΙΑ: 28 / 17 = 45 ● ΦΟΙΤΗΤΕΣ

ΓΡΑΦΕΙΟ ΠΡΑΚΤΙΚΗΣ ΑΣΚΗΣΗΣ: Περαζόγλου 8, γρ 308, Τ.Κ. 10559 Αθήνα
Λειτουργεί για το κοινό: 10.00 – 14.30, τηλ-Fax: 210-3310535 e-mail: praktise@econ.uoa.gr
Επιστημονική Υπεύθυνη: Γεωργία Γ. Στρατηγοπούλου, Λέκτορας
Επιμέλεια, Σύνταξη, Συλλογή Υλικού: Γεωργία Γ. Στρατηγοπούλου
Επιμέλεια Εξωφυλλού Οδηγού: Χλόη Φάσσου



ΕΘΝΙΚΟ & ΚΑΠΟΔΙΣΤΡΙΑΚΟ ΠΑΝΕΠΙΣΤΗΜΙΟ ΑΘΗΝΩΝ
ΤΜΗΜΑ ΟΙΚΟΝΟΜΙΚΩΝ ΕΠΙΣΤΗΜΩΝ

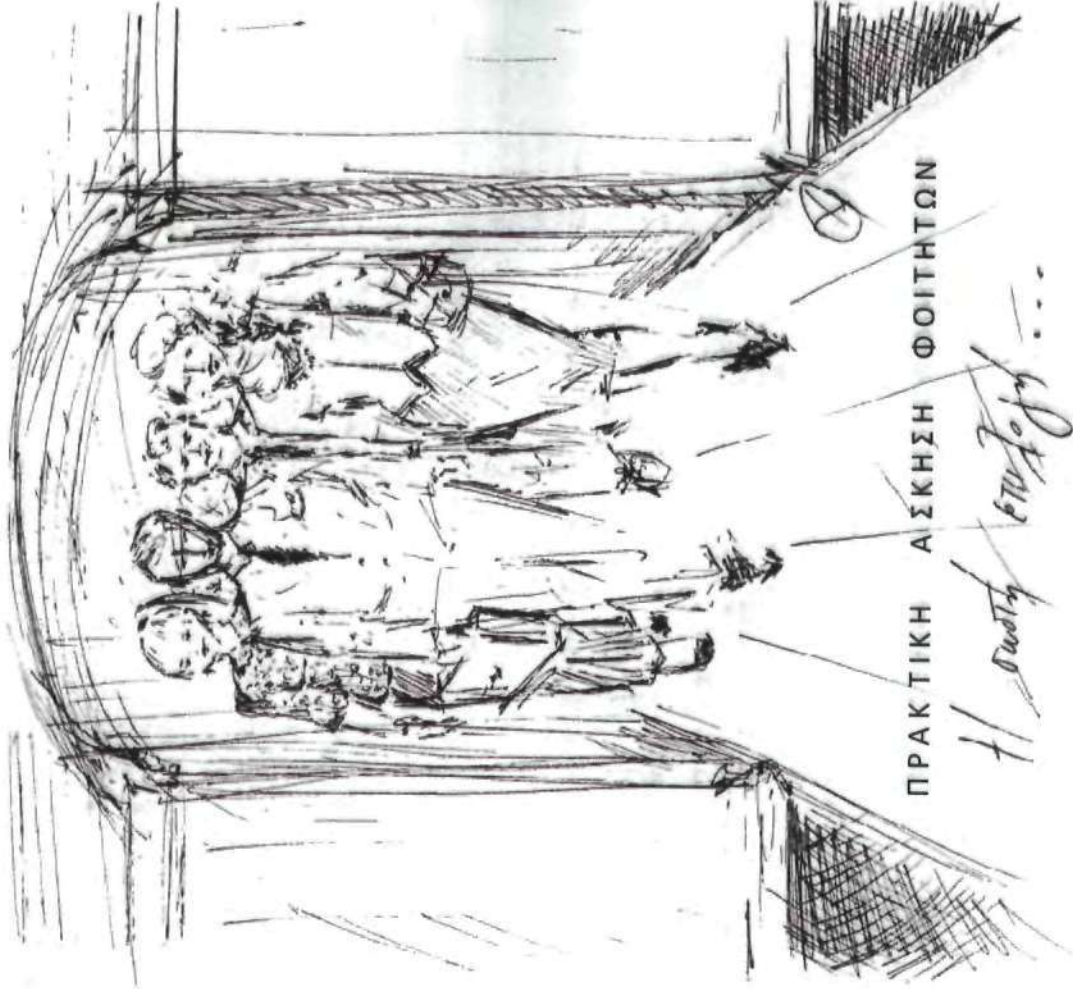

ΣΥΝΟΠΤΙΚΟΣ ΟΔΗΓΟΣ 2009-2012 Β' ΕΚΔΟΣΗ

Το ΕΠΕΔΒΜ (Επιχειρησιακό Πρόγραμμα «Εκπαίδευση και Δια Βίου Μάθηση») αποτελεί ένα από τα Επιχειρησιακά Προγράμματα του ΕΣΠΑ (Εθνικό Στρατηγικό Πλαίσιο Αναφοράς) μέσω του οποίου χρηματοδοτείται και η δράση για τη συνένωση της εκπαίδευσης με την αγορά εργασίας. Το Πρόγραμμα Πρακτικής Δοκιμής εφαρμόζεται συνδυαστικά με την αγορά εργασίας με εδαφικό στόχο την αποτελεσματικότερη σύνδεση του εκπαιδευτικού συστήματος με την αγορά εργασίας. Από το 1997 μέχρι και σήμερα υλοποιείται στο επιστημονικό πεδίο που ορίζεται από τη Γενική Συνέλευση του Τμήματος.

ΧΡΗΜΑΤΟΔΟΤΗΣΗ από ΕΠΕΔΒΜ

Το ποσό που εγκρίθηκε από το Υπουργείο Παιδείας για το τρέχον Πρόγραμμα 2009-30/9/2012 ανέρχεται στα 393.576,04€ και αποτελεί συγχρηματοδότηση κατά 50% από την Ευρωπαϊκή Ένωση (Ευρωπαϊκό Κοινωνικό Ταμείο) και 50% από εθνικούς πόρους. Η μέχρι τώρα απορρόφηση των πόρων έχει ως εξής:

Πόροι από:	Πρόγραμμα	Φορείς	ΣΥΝΟΛΟ
1/1/2009-31/3/2011	276.427	60.000	336.427

ΠΡΟΓΝΩΜΕΝΕΣ ΧΡΗΜΑΤΟΔΟΤΗΣΕΙΣ 1997-2008 από ΕΠΕΔΕΚ (Β' & Γ' Κ.Π.Σ.)

Πόροι από:	Πρόγραμμα	Φορείς	ΣΥΝΟΛΟ
1/9/1997-31/10/2005	633.800,00€	414.000,00€	1.047.800,00€
1/10/2005-30/9/2008	290.000,00€	190.000,00€	480.000,00€
ΣΥΝΟΛΟ	933.800,00€	604.000,00€	1.527.800,00€

ΤΙ ΕΠΙΤΥΧΑΝΕΤΑΙ ΜΕ ΤΗΝ ΠΡΑΚΤΙΚΗ ΔΕΚΗΗ

Συνένωση της Εκπαίδευσης με την Αγορά Εργασίας και επιπτώσεις:

- Διεύρυνση απασχολησιμότητας και δεξιοτήτων φοιτητών/τριών.
- Εφαρμογή θεωρητικών γνώσεων στην πράξη.
- Επαγγελματικός προσανατολισμός και εξοικείωση με το εργασιακό περιβάλλον.
- Κοινωνική στήριξη συμμετεχόντων φοιτητών/τριών με κοινωνικοοικονομικά προβλήματα.

ΧΡΟΝΟΔΙΑΓΡΑΜΜΑ ΥΠΟΛΟΙΠΗΣ ΠΡΟΓΡΑΜΜΑΤΟΣ

Η χρονική περίοδος εκπόνησης στο τρέχον Πρόγραμμα είναι τριμηνία και υλοποιείται εντός ΕΛΛΑΔΟΣ (Κεντρικό Αττικής & Επαρχία) αλλά και στο Εξωτερικό, σε χώρες της Ευρωπαϊκής Ένωσης. Το Πρόγραμμα είναι συνεχούς ροής και εφαρμόζεται με την καλύτερη διαχείριση του διαθέσιμου χρόνου των φοιτητών/τριών.

ΟΡΓΑΝΑ ΕΠΟΤΕΙΑΣ

- Ο εκάστοτε Αντιπρύτανης Οικονομικού Προγραμματισμού & Ανάπτυξης
- Ο εκάστοτε Πρόεδρος του Τμήματος Οικονομικών Επιστημών
- Ο/Η Ιδρυματικός Υπεύθυνος του Έργου.
- Η Επιτροπή για την Υλοποίηση του Έργου & Έκτακτα Μέλη.
- ΤΟΕ έχει αναλάβει την υλοποίηση του Έργου, υποστηρίζοντάς τον κατά μέγιστο ΔΕΠ για τη χρονική περίοδο από 2009-2012.

ΚΡΙΤΗΡΙΑ ΕΠΙΛΟΓΗΣ ΤΩΝ ΥΠΟΨΗΦΙΩΝ ΦΟΙΤΗΤΩΝ

Α) ΕΙΣΙΤΗΡΙΚΟ

- Η επιλογή γίνεται κατά προτεραιότητα με τα παρακάτω κριτήρια
 - Τέλεση ή προπαραέλευση έτος φοίτησης
 - Εμπειρία παρακολούθησης 25 μαθημάτων τουλάχιστον
 - Εμπειρία εξέταση σε ειδικά μαθήματα ανάλογα με την κατεύθυνση επιλογής
 - Καλό χρονοδιάγραμμα ΗΥ
 - Καλή γνώση μιας τουλάχιστον ξένης γλώσσας
- Προηγούνται φοιτητές/τριες με υψηλότερη βαθμολογία

Β) ΕΞΟΤΕΡΙΚΟ

- Η επιλογή γίνεται κατά προτεραιότητα με τα παρακάτω κριτήρια:
 - Τέλεση ή προπαραέλευση έτος φοίτησης
 - Εμπειρία παρακολούθησης 30 μαθημάτων τουλάχιστον
 - Καλή γνώση της αγγλικής γλώσσας ή/και της γλώσσας στη χώρα υποδοχής
 - Καλό χρονοδιάγραμμα ΗΥ και τρέλας
 - Προηγούνται φοιτητές/τριες με την υψηλότερη βαθμολογία
- Ο μέγιστος αριθμός συμμετεχόντων στην πρακτική άσκηση εξωτερικού ανέρχεται σε 10 φοιτητές/τριες

ΔΙΚΑΙΩΜΑΤΑ-ΥΠΟΧΡΕΩΣΕΙΣ ΑΣΚΟΥΜΕΝΩΝ ΦΟΙΤΗΤΩΝ/ΤΡΙΩΝ

- Αποποίηση ή καθιέρωση ποσοδίου του φοιτητή στον εργασιακό χώρο.
- Παροχή με κάποια εμπόνηση και υπαλληλική αντιστάθμιση
- Παροχή του φοιτητή για 3 μήνες στον εργασιακό χώρο αναλαμβάνοντας το μισθό του φορέα
- Υποχρέωση του φοιτητή να εκπαιδεύσει τον Επιστημονικό Επιβλέποντα για την πορεία της εκπόνησης του καθώς και το Προσωπικό Πρακτικής Δοκιμής για διδακτορικά θέματα

ΟΔΟΚΑΤΗΡΗΣΗ ΠΡΟΓΡΑΜΜΑΤΟΣ

Στόχος είναι η εκπόνηση τουλάχιστον 399 φοιτητών/τριών εκ των οποίων 10 σε χώρες της Ευρωπαϊκής Ένωσης για την περίοδο 1/1/2009-30/9/2012. Το 2011 προβλέπεται να γίνει αξιολόγηση από Αρμόδια Υπηρεσία του Υπουργείου Παιδείας με βάση την απορροφητικότητα που αναμένεται να επιτύχει ανάλογα τον αριθμό φοιτητών, το ύψος της χρηματοδότησης και την επιτήρηση του χρονοδιαγράμματος υλοποίησης μέχρι και το 2013.

ΕΥΝΕΡΓΕΤΑΖΟΜΕΝΟΙ ΦΟΡΕΙΣ

Στο Πρόγραμμα Πρακτικής Δοκιμής έχουν επιτευχθεί αυτοργασίες και μόνιμες συνεργασίες με πολλές Επιχειρήσεις – Ιδρυματικές Δράσεις Οργανισμούς – σε Επαρχία και Αττική που συχνά καταλήγουν σε απορροφήση φοιτητών/τριών με σχέση εργασίας ορισμένου ή αοριστού χρόνου. Η υλοποίηση της Πρακτικής Δοκιμής φοιτητών του ΤΟΕ μέσω του Προγράμματος από Εξωτερικό (σε χώρες της Ευρωπαϊκής Ένωσης) συμβάλλει να έχει αναδομηθεί επιτυχία με έκταση του Εδαφικού Σημειώσεων έδου ότι ένας μεγάλος αριθμός επιχειρήσεων εκδηλώνει τη συμμετοχή του στο Πρόγραμμα από ίδιο ενδιαφέρον αλλά και από εξωτερική पहληφορήση. Ο αριθμός συνεργαζόμενων φορέων στην Επαρχία παρουσιάζει τελευταία μια σταθερά αυξανόμενη πορεία.

ΑΝΑΜΕΝΟΜΕΝΟΙ ΣΤΟΧΟΙ

- Η καταβίωση των στόχων του Προγράμματος.
- Καύση 1017 φοιτητών/τριών (339Χ3=1017) μέχρι 9/2012
- Επιμέλεια φοιτητών/τριών στο παραπομπή εκπόνησης με αριθμό θέσεων (μέχρι 31/3/2011) συνολικά 96 φοιτητών/τριες (32Χ3)
- Απορρόφηση αριθμού φοιτητών/τριών από τις επιχειρήσεις μετά την αποφοίτησή τους.
- (Από το προηγούμενο Πρόγραμμα μέσω ΕΠΕΔΕΚ απορροφήθηκε % υψηλότερο από 20% των εξακτινώντων φοιτητών)
- Συνένωση της Πρακτικής Δοκιμής φοιτητών με αυτορηματοδότηση του έργου από Επιχειρήσεις, Ιδρύματα & Οργανισμούς αφού μέχρι σήμερα ο στόχος έχει επιτευχθεί κατά 50% και 25% τριτοίον από ΕΠΕΔΕΚ και ΕΣΠΑ αντίστοιχα.

ΑΞΙΟΛΟΓΗΣΗ ΠΡΟΓΡΑΜΜΑΤΟΣ

Προστίθενται στοιχεία που έχουν προσκύψει από ανάλογη επεξεργασία σχετικών ερωτηματολογίων μεταξύ των εξακτινώντων φοιτητών/φοιτητριών του ΤΟΕ (1-1-2009/31/3/2011) και Εργοδοτών - Φορέων.

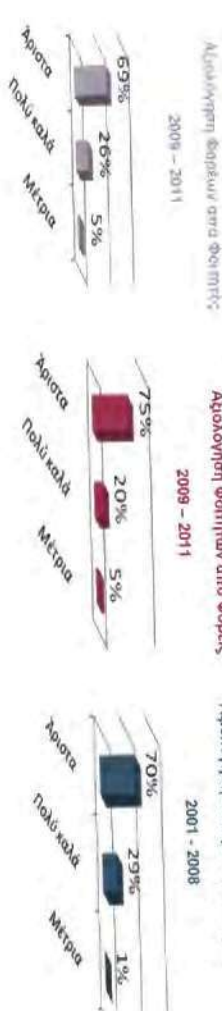

ΣΥΓΚΡΙΤΙΚΗ ΜΕΤΑΒΟΛΗ ΕΠΙΛΟΓΗΣ ΚΑΤΕΥΘΥΝΣΕΩΝ ΦΟΙΤΗΤΩΝ ΤΟΕ

ΚΑΤΕΥΘΥΝΣΕΙΣ	2001-2008	2009-2011	ΜΕΤΑΒΟΛΕΣ
1 ΔΗΜΟΣΙΟΣ ΦΟΡΕΑΣ	44%	41%	-3%
2 ΙΔΙΩΤΙΚΟΣ ΦΟΡΕΑΣ	6%	5%	-1%
3 ΤΡΑΠΕΖΙΚΗ	41%	35%	-6%
4 ΑΝΑΠΤΥΞΙΑΚΗ	7%	16%	+ 9%
5 ΧΡΗΜΑΤΟΟΙΚΟΝΟΜΙΚΗ	2%	3%	+ 1%
6 ΔΙΔΑΚΤΙΚΗ	-	-	-



ΕΘΝΙΚΟ & ΚΑΠΟΔΙΣΤΡΙΑΚΟ ΠΑΝΕΠΙΣΤΗΜΙΟ ΑΘΗΝΩΝ
ΤΜΗΜΑ ΟΙΚΟΝΟΜΙΚΩΝ ΕΠΙΣΤΗΜΩΝ

ΠΡΑΚΤΙΚΗ ΑΣΚΗΣΗ :
ΑΣΓΙΔΑ ΣΤΗΝ ΚΡΙΣΗ

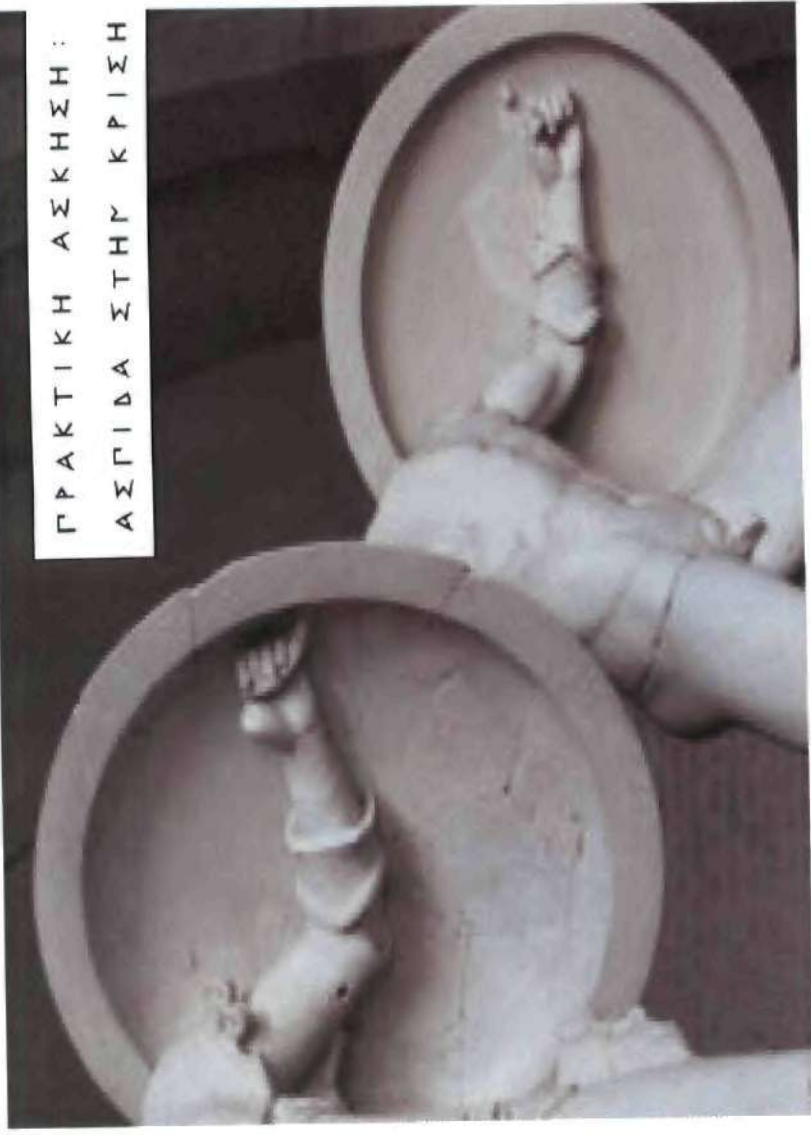

Θεά Αθηνά και Έκτορας από το Ναό της Αφαιας στην Αίγινα (Γλυπτοθήκη Μονάχου)

ΠΡΑΚΤΙΚΗ ΑΣΚΗΣΗ ΦΟΙΤΗΤΩΝ

ΣΥΝΟΠΤΙΚΟΣ ΟΔΗΓΟΣ 2013-2014



ΓΕΩΓΡΑΦΙΚΗ ΚΑΤΑΝΟΜΗ ΠΡΑΚΤΙΚΗΣ ΑΣΚΗΣΗΣ ΦΟΙΤΗΤΩΝ
ΤΜΗΜΑΤΟΣ ΟΙΚΟΝΟΜΙΚΩΝ ΕΠΙΣΤΗΜΩΝ (1-1-2009 – 30/9/2012)



ΑΘΗΝΑ: 201 / 84 = 285 ● **ΦΟΙΤΗΤΡΙΕΣ**
ΕΠΑΡΧΙΑ: 37 / 21 = 58 ● **ΦΟΙΤΗΤΕΣ**
ΕΞΩΤΕΡΙΚΟ: 30

ΕΚΤΟΣ ΕΣΠΑ: 60/29=89

ΓΡΑΦΕΙΟ ΠΡΑΚΤΙΚΗΣ ΑΣΚΗΣΗΣ: Πεσμαζόγλου 8, γρ.308, Τ.Κ.10559 Αθήνα
 Λειτουργεί για το κοινό: Δευτέρα – Τετάρτη – Παρασκευή 10.00 – 14.00 , τηλ-Fax: 210-3310535
 e-mail: praktoe@econ.uoa.gr



Επιστημονική Υπεύθυνη: Γεωργία Γ. Στρατηγοπούλου, Λέκτωρ
 Γραμματειακή Υποστήριξη: Αναστασία Παλιτζανάκη
 Επιμέλεια Σύνταξης, Συλλογή Υλικού: Γ. Γ. Στρατηγοπούλου
 Επιμέλεια Εξώφυλλου Οδηγού: Χλόη Φάσσου

ΕΣΩΤΕΡΙΚΟΥ ΕΠΙΧΕΙΡΗΣΙΑΚΟΥ ΠΡΟΓΡΑΜΜΑΤΟΣ «ΕΚΠΑΙΔΕΥΣΗ ΚΑΙ ΔΙΑ ΒΙΟΥ ΜΑΘΗΣΗ»
ΕΠΕΑΕΚ ΒΜ (Επιχειρησιακό Πρόγραμμα «Εκπαίδευση και Δια Βίου Μάθηση») αποτελεί ένα από τα Επιχειρησιακά Προγράμματα του ΕΣΠΑ (Εθνικό Στρατηγικό Πλαίσιο Αναφοράς) μέσω του οποίου χρηματοδοτείται και η δράση για τη σύνδεση της αγοράς εργασίας, με ειδικότερο στόχο την αποτελεσματικότερη σύνδεση του εκπαιδευτικού συστήματος με την αγορά εργασίας. Το Πρόγραμμα Πρακτικής Ασκησης εφαρμόστηκε για πρώτη φορά το 1996 στο Τμήμα Οικονομικών Επιστημών του Μετσόβιου Πανεπιστημίου Αθηνών (ΜΕΠ-ΕΔΠ). Από το 1997 μέχρι και σήμερα υλοποιείται από επιστημονικό υπεύθυνο που ορίζεται από τη Γενική Συνέλευση του Τμήματος.

Ρ Η Μ Α Τ Ο Δ Ο Τ Η Σ Η από Ε.Π.Ε.Δ.Β.Μ.
Το ποσό που εκκρίνει από το Υπουργείο Παιδείας για το τρέχον Πρόγραμμα 1/1/2013-30/4/2014 ανέρχεται στα 181.080 € και αποτελεί συνυποχρηματοδότηση από Ε.Ε./Ευρωπαϊκό Κοινωνικό Ταμείο-ΕΚΤ) και Εθνικούς Πόρους. Η απορρόφηση των πόρων στο σύνολο έχει ως στόχο την εξασκηση επιπλέον 182 φοιτητών-τριών.

ΠΡΟΗΓΟΥΜΕΝΕΣ ΧΡΗΜΑΤΟΔΟΤΗΣΕΙΣ 1997-2008 ΚΑΙ 2009-2012 από ΕΠΕΑΕΚ (Β' & Γ' Κ.Π.Σ.) ΚΑΙ ΕΣΠΑ

Πόροι από:	Πρόγραμμα	Φορείς	ΣΥΝΟΛΟ
1/9/1997-30/9/2008 (ΕΠΕΑΕΚ)	923.800,00€	604.000,00€	1.527.800,00€
1/1/2009-30/9/2012 (ΕΣΠΑ)	393.576,04€	102.300,00€	495.876,04€
ΣΥΝΟΛΟ	1.317.376,04€	706.300,00€	2.023.676,00€

ΤΙ ΕΠΤΥΧΑΝΕΤΑΙ ΜΕ ΤΗΝ ΠΡΑΚΤΙΚΗ ΑΣΚΗΣΗ

- Σύνδεση της Εκπαίδευσης με την Αγορά Εργασίας, και επιπλέον
- Διεύρυνση απασχολησιμότητας και δεξιοτήτων φοιτητών/τριών.
 - Εφαρμογή θεωρητικών γνώσεων στην πράξη.
 - Επαγγελματικός προσανατολισμός και εξοικείωση με το εργασιακό περιβάλλον.
 - Κοινωνική στήριξη συμμετεχόντων φοιτητών/τριών με κοινωνικοοικονομικά προβλήματα.

ΧΡΟΝΟΔΙΑΓΡΑΜΜΑ ΥΛΟΠΟΙΗΣΗΣ ΠΡΟΓΡΑΜΜΑΤΟΣ

Η Πρακτική Άσκηση είναι επιλογής, τριμήνιας διάρκειας και υλοποιείται εντός Ελλάδος (Λεκανοπέδιο Αττικής & Επαρχία) αλλά και στο Εξωτερικό, σε χώρες της Ευρωπαϊκής Ένωσης. Το Πρόγραμμα είναι συνεχούς ροής και εναρμονίζεται με την καλύτερη διαχείριση του διαθέσιμου χρόνου των φοιτητών/τριών.

ΟΡΓΑΝΑ ΕΠΟΠΤΕΙΑΣ

- Ο εκάστοτε Αντιπρύτανης Οικονομικού Προγραμματισμού & Ανάπτυξης.
- Ο εκάστοτε Πρόεδρος του Τμήματος Οικονομικών Επιστημών.
- Ο/Η Ιδρυματικός Υπεύθυνος του Έργου.
- Η Επιστημονική Υπεύθυνη του Έργου κ. Γεωργία Γ. Στρατηγοπούλου, Λέκτωρ, που σύμφωνα με απόφαση της Γενικής Συνέλευσης ΤΟΕ έχει αναλάβει την υλοποίηση του Έργου, υποστηριζόμενη από ομάδα μελών ΔΕΠ, για τη χρονική περίοδο από 2009-2012.

ΚΡΙΤΗΡΙΑ ΕΠΙΛΟΓΗΣ ΤΩΝ ΥΠΟΨΗΦΙΩΝ ΦΟΙΤΗΤΩΝ

- Α) ΕΣΩΤΕΡΙΚΟΥ**
- Η επιλογή γίνεται κατά προτεραιότητα με τα παρακάτω κριτήρια:
 - Τελευταίο ή προτελευταίο έτος φοίτησης.
 - Επιτυχή παρακολούθηση 30 μαθημάτων τουλάχιστον.
 - Επιτυχή εξέταση σε ειδικό μάθημα ανάλογα με την κατεύθυνση επιλογής.
 - Καλό χειρισμό ΗΥ.
 - Καλή γνώση μιας τουλάχιστον ξένης γλώσσας.
 - Ειδικά κοινωνικά κριτήρια (Α.Μ.Ε.Α. κ.α.)

Προηγούνται φοιτητές/τριες με υψηλότερη βαθμολογία. Μηνιαία αποζημίωση 290 €.

Β) ΕΞΩΤΕΡΙΚΟΥ

- Η επιλογή γίνεται κατά προτεραιότητα με τα παρακάτω κριτήρια:
 - Τελευταίο ή προτελευταίο έτος φοίτησης.
 - Επιτυχή παρακολούθηση 30 μαθημάτων τουλάχιστον.
 - Καλή γνώση της αγγλικής γλώσσας ή/και της γλώσσας στη χώρα υποδοχής.
 - Καλό χειρισμό ΗΥ και τέλος
 - Προηγούνται φοιτητές/τριες με την υψηλότερη βαθμολογία.
 - Ο μέγιστος αριθμός συμμετεχόντων στην πρακτική άσκηση εξωτερικού ανέρχεται σε δυο (2) φοιτητές/τριες. Μηνιαία αποζημίωση 600 € και καλυπτε εφόδων μετακίνησης.

ΔΙΚΑΙΩΜΑΤΑ - ΥΠΟΧΡΕΩΣΕΙΣ ΑΣΚΟΥΜΕΝΩΝ ΦΟΙΤΗΤΩΝ

- Απαραίτητη η καθημερινή παρουσία του φοιτητή στον εργασιακό χώρο.
- Παρούσια με κόμμα εμφάνιση και υπαλληλική αντίληψη.
- Παραμονή του φοιτητή για 3 μήνες στον εργασιακό χώρο, ακολουθώντας το ωράριο του Φορέα.
- Υποχρέωση του φοιτητή να ενημερώνει τον Επιστημονικό Επιβλέποντα για την πορεία της εξασκήσής του, καθώς και το Γραφείο Πρακτικής Άσκησης για διαδραστικά θέματα.

ΟΛΟΚΛΗΡΩΣΗ ΠΡΟΓΡΑΜΜΑΤΟΣ

Στόχος είναι η εξασκηση 182 φοιτητών/τριών εκ των οποίων 2 σε χώρες της Ευρωπαϊκής Ένωσης, για την περίοδο 1/1/2013-30/4/2014.

ΣΥΝΕΡΓΑΖΟΜΕΝΟΙ ΦΟΡΕΙΣ

Στο Πρόγραμμα Πρακτικής Άσκησης έχουν επιτευχθεί αυτόματες και μόνιμες συνεργασίες με πολλές Επιχειρήσεις - Ιδιωτικές, Δημόσιες, Οργανισμούς - σε Επαρχία και Αττική που συχνά καταλήγουν σε απορρόφηση φοιτητών/τριών, με σχέση εργασίας ορισμένου ή αορίστου χρόνου.
Η υλοποίηση της Πρακτικής Άσκησης φοιτητών του ΤΟΕ μέσω του Προγράμματος στο Εξωτερικό (σε χώρες της Ευρωπαϊκής Ένωσης) αναμένεται να έχει ανάλογη επιτυχία με εκείνη του Εσωτερικού. Σημειώνεται εδώ ότι ένας μεγάλος αριθμός επιχειρήσεων εκδίδουν τη συμμετοχή του στο Πρόγραμμα από ίδιο ενδιαφέρον αλλά και από εξωτερική πληροφόρηση.
Ο αριθμός συνεργαζόμενων φορέων στην Επαρχία παρουσιάζει τελευταία μια σταθερά αυξανόμενη πορεία.

ΑΝΑΜΕΝΟΜΕΝΟΙ ΣΤΟΧΟΙ

- Η καταβίωση των στόχων του Προγράμματος.
- Κάλυψη 546 φοιτητών/τριών (182x3) μέσω Β φάσης ΕΣΠΑ.
- Επιπλέον φοιτητών/τριών από παράταση εξασκήσης με αμοιβή Φορέα.
- Απορρόφηση αριθμού φοιτητών/τριών από τις επιχειρήσεις μετά την αποφοίτησή τους (Από τα προηγούμενα Προγράμματα μέσω ΕΠΕΑΕΚ και ΕΣΠΑ απορροφήθηκε % υψηλότερο του 20% των εξασκούντων φοιτητών).
- Συνέχιση της Πρακτικής Άσκησης Φοιτητών με αυτοχρηματοδότηση του έργου (εκτός ΕΣΠΑ) από Επιχειρήσεις, Ιδρύματα & Οργανισμούς αφού μέχρι σήμερα ο στόχος έχει επιτευχθεί κατά 50% περίπου (βλ. πίνακα ΕΠΕΑΕΚ και ΕΣΠΑ) καθώς και επέκταση υλοποίησης προγράμματος σε μεταπτυχιακούς φοιτητές Τ.Ο.Ε.

ΑΞΙΟΛΟΓΗΣΗ ΠΡΟΓΡΑΜΜΑΤΟΣ

Παρατίθενται στοιχεία που έχουν προκύψει από ανάλογη επεξεργασία σχετικών ερωτηματολογίων μεταξύ των εξασκούντων φοιτητών/φοιτητριών του ΤΟΕ (1/1/2009 - 30/9/2012) και Εργοδοτών - Φορέων

Αξιολόγηση Φορέων από Φοιτητές 2009-2012(ΕΣΠΑ)

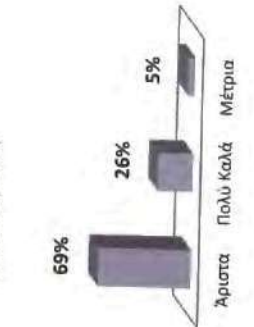

Αξιολόγηση Φοιτητών από Φορείς 2009-2012(ΕΣΠΑ)

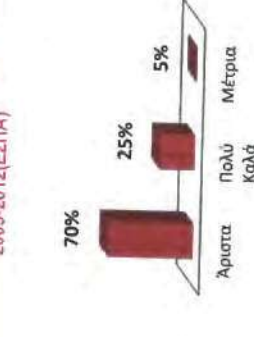

Αξιολόγηση Φοιτητών από Φορείς 2001-2008(ΕΠΕΑΕΚ)



ΣΥΓΚΡΙΤΙΚΗ ΜΕΤΑΒΟΛΗ ΕΠΙΛΟΓΗΣ ΚΑΤΕΥΘΥΝΣΕΩΝ ΦΟΙΤΗΤΩΝ ΤΟΕ

ΚΑΤΕΥΘΥΝΣΕΙΣ	2001-2008	2009-2012	ΜΕΤΑΒΟΛΕΣ	2012 (ΕΚΤΟΣ ΕΣΠΑ)
1.ΔΗΜΟΣΙΟΣ ΦΟΡΕΑΣ	44%	42%	-2%	35%
2.ΙΔΙΩΤΙΚΟΣ ΦΟΡΕΑΣ	6%	9%	+3%	5%
3.ΤΡΑΠΕΖΙΚΗ	41%	36%	-5%	50%
4.ΑΝΑΠΤΥΞΙΑΚΗ	7%	11%	+4%	5%
5.ΧΡΗΜΑΤΟΟΙΚΟΝΟΜΙΚΗ	2%	2%	0%	5%
6.ΔΙΔΑΚΤΙΚΗ				

α/α	Εταιρία	Όνοματεπώνυμο Φοιητή	Διάστημα Άρτο	Διάστημα Πρακτικής Έως	Ποσο	Δόσεις	1η δόση	2η δόση	3η δόση	4η δόση	Ευνοηο Ποσο
1	KA ΔΟΥ ΑΘΗΝΩΝ	CHAPURKHIDU DIANA	28/9/2010	28/11/2010	870.00	4	34.80	290.00	290.00	265.20	870.00
2	LEI ΔΟΥ ΑΘΗΝΩΝ	ΑΓΓΕΛΟΥ ΦΩΦΑ	3/11/2009	3/12/2010	870.00	4	255.20	290.00	290.00	34.80	870.00
3	ΕΥΡΩΒΑΝΚ	ΑΔΑΜΗ ΔΑΚΕΖΑΝΔΡΑ	6/10/2010	6/10/2011	870.00	4	255.20	290.00	290.00	34.80	870.00
4	ΔΟΥ ΖΩΝ ΠΑΦΟΥ	ΑΕΡΑΚΗ ΚΑΛΑΜΟΤΗ	1/6/2011	31/8/2011	870.00	3	290.00	290.00	290.00	870.00	870.00
5	ΕΘΝΙΚΗ ΤΡΑΠΕΖΑ ΕΛΛΑΔΟΣ	ΑΘΑΝΑΣΙΑΔΟΥ ΕΥΑΓΓΕΛΙΑ	26/10/2009	26/11/2010	870.00	4	46.40	290.00	290.00	243.60	870.00
6	EUROCHANGE HELLENIC SA	ΑΘΑΝΑΣΙΟΥ ΕΛΕΓΘΕΡΙΟΣ	8/11/2010	8/12/2011	870.00	4	220.40	290.00	290.00	69.60	870.00
7	ΔΟΥ ΤΗΚΟ ΤΡΑΦΕΙΟ ΠΑΝΑΓΙΩΤΗ ΚΑΡΡΑ	ΑΘΑΝΑΣΙΟΥ ΔΟΥ ΓΕΡΓΙΑ	1/11/2011	31/10/2012	870.00	3	290.00	290.00	290.00	870.00	870.00
8	TUI HELLENICS	ΑΘΑΝΑΣΙΟΥ ΔΟΥ ΔΗΜΗΤΡΑ	4/4/2011	4/7/2011	870.00	4	266.80	290.00	290.00	23.20	870.00
9	ΕΘΝΙΚΗ ΤΡΑΠΕΖΑ ΕΛΛΑΔΟΣ	ΑΘΑΝΑΣΟΥΗΣ ΔΗΜΗΤΡΙΟΣ	1/12/2011	29/12/2012	870.00	3	290.00	290.00	290.00	870.00	870.00
10	ΕΘΝΙΚΗ ΤΡΑΠΕΖΑ ΕΛΛΑΔΟΣ	ΑΝΕΣΗ ΗΝΤΑ ΑΝΤΩΝΙΑ	5/10/2009	5/11/2010	870.00	4	266.80	290.00	290.00	23.20	870.00
11	S&B BΙΟΜΗΧΑΝΙΚΑ ΟΥΡΚΥΤΑ ΑΕ	ΑΛΕΥΡΑ ΚΑΡΡΩΝΑ	18/7/2011	18/10/2011	870.00	4	145.00	290.00	290.00	145.00	870.00
12	ΑΡΓΟΤΙΚΗ ΤΡΑΠΕΖΑ	ΑΛΗ ΕΩΡΤΑΣ ΒΑΓΔΙΕΙΟΣ	20/7/2009	20/10/2009	870.00	4	116.00	290.00	290.00	174.00	870.00
13	ΕΘΝΙΚΗ ΤΡΑΠΕΖΑ ΕΛΛΑΔΟΣ	ΑΛΙΚΑΝΙΩΤΗ ΑΙΟΥΒΛΙΑ	24/8/2009	24/10/2009	580.00	3	69.60	290.00	225.40	580.00	580.00
14	ΔΗΜΟΣ ΤΑΜΥΝΕΩΝ	ΑΝΑΣΤΑΣΙΟΥ ΖΩΦΙΑ	5/7/2010	5/10/2010	870.00	4	235.20	290.00	290.00	34.80	870.00
15	ΟΙΚΟΝΟΜΙΚΟ ΕΠΙΜΕΛΗΤΗΡΙΟ	ΑΝΑΣΤΑΣΙΟΥ ΣΠΥΡΙΔΩΝΑ	10/2/2009	10/5/2009	870.00	4	162.40	290.00	290.00	127.60	870.00
16	ΕΘΝΙΚΗ ΤΡΑΠΕΖΑ ΕΛΛΑΔΟΣ	ΑΝΤΩΝΙΟΥ ΚΥΡΙΑΚΗ	12/7/2010	12/10/2010	870.00	4	197.20	290.00	290.00	92.80	870.00
17	ΟΙΚΟΝΟΜΙΚΟ ΕΠΙΜΕΛΗΤΗΡΙΟ	ΑΝΤΩΝΙΟΥ ΑΙΚΑΤΕΡΙΝΗ	2/11/2009	31/3/2010	870.00	3	290.00	290.00	290.00	870.00	870.00
18	ΕΘΝΙΚΗ ΤΡΑΠΕΖΑ ΕΛΛΑΔΟΣ	ΑΝΤΩΝΙΟΥ ΟΥΡΑ	1/11/2011	9/2/2012	870.00	3	290.00	290.00	210.00	80.00	870.00
19	ΕΘΝΙΚΗ ΤΡΑΠΕΖΑ ΕΛΛΑΔΟΣ	ΑΝΤΩΝΙΟΥ ΠΑΝΑΓΙΩΤΑ-ΝΙΚΗ	1/10/2009	31/12/2009	870.00	3	290.00	290.00	290.00	870.00	870.00
20	ΔΟΥ ΧΑΛΑΝΔΡΙΟΥ	ΑΝΨΑΝΤΑΚΗ ΖΑΧΑΡΕΙΑ	12/7/2010	12/10/2010	870.00	4	197.20	290.00	290.00	92.80	870.00
21	ΕΘΝΙΚΗ ΤΡΑΠΕΖΑ ΕΛΛΑΔΟΣ	ΑΠΟΣΤΟΛΑΚΗ ΑΓΛΗ ΕΜΜΕΝΙΑ	2/6/2011	31/7/2011	870.00	3	290.00	290.00	290.00	870.00	870.00
22	PWC BUSINESS SOLUTION SA	ΑΠΟΣΤΟΛΟΥ ΒΑΙΤΣΗ ΧΡΥΣΑΝΘΗ	1/12/2011	29/2/2012	870.00	3	290.00	290.00	290.00	870.00	870.00
23	ΟΙΚΟΝΟΜΙΚΟ ΕΠΙΜΕΛΗΤΗΡΙΟ	ΑΡΑΝΙΤΗ ΣΠΥΡΙΔΩΝΑ	26/9/2011	26/12/2011	870.00	4	65.00	290.00	290.00	225.00	870.00
24	INVEST IN GREECE	ΑΡΥΠΡΟΠΟΥ ΔΟΥ ΓΕΡΓΙΑ	30/6/2010	30/9/2010	870.00	3	290.00	290.00	290.00	870.00	870.00
25	Β ΔΟΥ ΚΑΛΙΘΕΑΣ	ΑΡΥΠΡΟΠΟΥ ΚΑΛΙΩΤΗ	12/4/2011	12/7/2011	870.00	4	197.20	290.00	290.00	92.80	870.00
26	Β ΔΟΥ ΚΑΛΙΘΕΑΣ	ΑΡΚΟΥΔΗ ΚΩΝΣΤΑΝΤΙΝΑ	5/10/2011	5/12/2012	870.00	4	250.00	290.00	290.00	40.00	870.00
27	ΔΟΥ ΝΙΣΙΩΝ	ΑΡΝΟΚΟΥ ΜΑΡΙΑ	2/8/2011	31/10/2011	870.00	3	263.60	290.00	290.00	26.40	870.00
28	ΔΗΜΟΣ ΚΟΡΥΔΑΛΛΟΥ	ΑΣΗΜΙΔΟΥ ΑΝΝΑ	4/10/2011	4/11/2011	870.00	4	266.80	290.00	290.00	23.20	870.00
29	ΕΘΝΙΚΗ ΤΡΑΠΕΖΑ ΕΛΛΑΔΟΣ	ΑΣΟΥΤΗΣ ΓΕΡΓΙΟΣ	20/10/2010	20/11/2011	870.00	4	81.20	290.00	290.00	208.80	870.00
30	COLGATE PALMOLIVE HELLENIC	ΒΑΓΓΕΛΟΥ ΕΒΕΝΗ	20/7/2010	20/10/2010	870.00	4	104.40	290.00	290.00	185.60	870.00
31	ΑΝΑΤΥΞΙΑΚΗ ΕΤΑΙΡΕΙΑ ΚΥΚΛΑΔΩΝ ΑΕ	ΒΑΚΟΝΔΙΟΥ ΕΜΙΛΙΑ	1/10/2010	1/11/2011	870.00	4	220.40	290.00	290.00	69.60	870.00
32	ΕΘΝΙΚΗ ΤΡΑΠΕΖΑ ΕΛΛΑΔΟΣ	ΒΑΛΑΚΗ ΣΤΕΛΛΑ-ΜΑΡΙΑ	6/4/2009	6/7/2009	870.00	4	243.60	290.00	290.00	46.40	870.00
33	ΔΟΥ ΖΩΝ ΠΑΦΟΥ	ΒΑΛΕΡΤΑΚΗ ΑΙΚΑΤΕΡΙΝΗ	25/7/2011	25/11/2011	870.00	4	46.40	290.00	290.00	243.60	870.00
34	ΕΘΝΙΚΗ ΤΡΑΠΕΖΑ ΕΛΛΑΔΟΣ	ΒΑΡΔΑΔΑ ΜΑΡΙΑ	22/2/2010	22/5/2010	870.00	4	58.00	290.00	290.00	232.00	870.00
35	ΕΤΑΙΡΕΙΑ ΑΤΤΙΚΑ ΦΕΡΡΙΣ ΝΕ	ΒΑΖΑΝΟΥ ΜΑΡΙΑ	1/4/2011	30/6/2011	870.00	3	290.00	290.00	290.00	870.00	870.00
36	Δ ΔΟΥ ΑΘΗΝΩΝ	ΒΑΣΙΛΟΠΟΥΛΟΣ ΓΕΡΓΙΟΣ	7/11/2011	7/10/2011	870.00	4	225.00	290.00	290.00	65.00	870.00
37	ΟΙΚΟΝΟΜΙΚΟ ΕΠΙΜΕΛΗΤΗΡΙΟ	ΒΑΧΟΥ ΙΩΑΝΝΑ-ΜΑΡΙΑ	23/3/2009	23/6/2009	870.00	4	69.60	290.00	290.00	220.40	870.00
38	ΕΘΝΙΚΗ ΤΡΑΠΕΖΑ ΕΛΛΑΔΟΣ	ΒΕΛΕΝΤΖΑ ΕΥΑΓΓΕΛΙΑ	6/4/2009	6/7/2009	870.00	4	243.60	290.00	290.00	46.40	870.00
39	ΕΘΝΙΚΗ ΤΡΑΠΕΖΑ	ΒΕΛΛΙΟΥ ΣΤΑΥΡΟΥΛΑ	5/10/2010	4/11/2011	870.00	4	266.80	290.00	290.00	23.20	870.00
40	ΔΟΥ ΤΗΚΟ ΤΡΑΦΕΙΟ ΚΕΙΤΣΟΓΛΟΥ ΝΙΚΟΛΑΟΣ	ΒΕΡΜΙΟΓΛΟΥ ΓΕΡΓΙΟΣ	26/10/2009	26/11/2010	870.00	4	46.40	290.00	290.00	243.60	870.00
41	MEANS 4	ΒΕΡΤΟΥΔΟΥ ΜΑΡΙΑ	3/10/2011	31/12/2011	870.00	3	290.00	290.00	290.00	870.00	870.00
42	ΟΙΚΟΝΟΜΙΚΟ ΕΠΙΜΕΛΗΤΗΡΙΟ ΦΟΡΟΤΕΚΝΟ ΤΡΑΦΕΙΟ	ΒΕΡΥΚΑΚΗ ΙΩΑΝΝΑ ΑΛΕΞΑΝΔΡΑ	28/9/2009	28/12/2009	870.00	4	34.80	290.00	290.00	255.20	870.00
43	ZOFKO MARGA	ΒΕΤΤΑ ΔΕΣΠΟΙΝΑ	16/7/2011	15/10/2011	870.00	4	145.00	290.00	290.00	145.00	870.00
44	ΕΘΝΙΚΗ ΤΡΑΠΕΖΑ	ΒΗΧΑΣ ΓΕΡΓΙΟΣ	18/7/2011	18/10/2011	870.00	4	131.80	290.00	290.00	158.20	870.00
45	ΑΡΓΟΤΙΚΗ ΤΡΑΠΕΖΑ	ΒΑΛΗ ΣΤΑΜΑΤΟΥΛΑ	15/7/2010	15/10/2010	870.00	4	162.40	290.00	290.00	127.60	870.00
46	ΔΟΥ ΖΩΝ ΠΑΦΟΥ	ΒΑΛΧΟΣ ΝΙΚΟΛΑΟΣ	21/9/2011	21/12/2011	870.00	3	105.00	290.00	290.00	185.00	870.00
47	ΔΟΥ ΖΩΝ ΠΑΦΟΥ	ΒΟΥΡΓΑΣ ΔΗΜΗΤΡΙΟΣ	9/3/2011	9/6/2011	870.00	4	208.80	290.00	290.00	81.20	870.00

48	Α ΔΟΥ ΗΡΑΚΛΕΙΟΥ	ΒΡΟΥΖΟΥ ΓΕΩΡΓΙΑ	25/7/2011	25/10/2011	870.00	4	66.00	290.00	290.00	290.00	224.00	870.00
49	ΔΟΥ ΑΓ ΠΑΡΑΣΚΕΥΗΣ	ΒΡΩΝΗ ΕΙΡΗΝΗ	21/1/2009	21/2/2010	870.00	3	290.00	290.00	290.00	290.00		870.00
50	ΕΘΝΙΚΗ ΠΡΑΙΕΖΑ ΕΥΧΑΛΟΣ	ΓΑΡΦΗΛΙΑ ΕΛΕΥΘΕΡΙΑ	6/4/2009	6/7/2009	870.00	4	243.60	290.00	290.00	290.00	46.40	870.00
51	ΙΣΤ ΔΟΥ ΑΘΗΝΩΝ	ΓΑΟΥΣΗ ΕΠΙΦΑΝΟΥΣ	21/1/2009	21/2/2010	870.00	3	290.00	290.00	290.00	290.00		870.00
52	ΕΠΕΝΔΥΣΕΙΣ ΣΤΗΝ ΕΥΧΑΛΟΣ	ΓΕΩΡΓΙΟΥ ΙΟΥΓΕΝΕΙΑ ΒΑΣΙΛΕΙΑ	9/3/2011	9/6/2011	870.00	4	208.80	290.00	290.00	290.00	81.20	870.00
53	ΔΟΥ ΚΑΛΑΜΑΤΑΣ	ΓΕΩΡΓΙΑΚΙΑ ΣΤΑΥΡΟΥΣ	3 ΜΗΝΗΣ								5.00	
54	DHL	ΓΕΩΡΓΙΑΚΗΣ ΧΡΗΣΤΟΣ	2/1/2009	31/6/2009	870.00	3	290.00	290.00	290.00	290.00		870.00
55	ICAP	ΓΕΩΡΓΑΚΟΠΟΥΛΟΣ ΗΜΑΣ	10/4/2011	10/4/2011	870.00	4	220.40	290.00	290.00	290.00	69.60	870.00
56	ΑΕΤΙ ΑΕ	ΓΕΩΡΓ ΑΚΟΠΟΥΛΟΥ ΑΝΤΩΝΙΑ	23/3/2011	23/6/2011	870.00	4	69.60	290.00	290.00	290.00	220.40	870.00
57	ΙΝΣΤΙΤΟΥΤΟ ΔΙΕΘΝΩΝ ΟΙΚΟΝΟΜΙΚΩΝ ΣΥΣΤΕΩΝ	ΓΕΩΡΓΙΑΚΗΣ ΘΕΟΔΩΡΟΣ	15/3/2009	15/6/2009	870.00	4	174.00	290.00	290.00	290.00	116.00	870.00
58	ΙΣΤ ΔΟΥ ΑΘΗΝΩΝ	ΓΙΑΝΝΑΚΗ ΠΑΝΑΓΙΩΤΗ	9/2/2010	9/2/2010	870.00	4	208.80	290.00	290.00	290.00	81.20	870.00
59	ΕΘΝΙΚΗ ΠΡΑΙΕΖΑ ΕΥΧΑΛΟΣ	ΓΙΑΝΝΑΚΟΠΟΥΛΟΣ ΠΑΝΑΓΙΩΤΗΣ	11/1/2011	11/1/2011	870.00	4	220.40	290.00	290.00	290.00	69.60	870.00
60	ΚΟΙΤΕΤΙΚΟ ΠΡΑΞΕΙΟ ΤΕΛΟΥΣ ΙΩΑΝΝΑ	ΓΙΑΝΝΑΚΟΥ ΑΡΓΥΡΩ	9/11/2009	9/2/2010	870.00	4	208.80	290.00	290.00	290.00	81.20	870.00
61	ΙΣΤ ΔΟΥ ΑΘΗΝΩΝ	ΓΙΑΝΝΟΥΛΑ ΧΡΥΣΟΥΛΑ	7/7/2009	7/10/2009	870.00	4	232.00	290.00	290.00	290.00	58.00	870.00
62	INVEST IN GREECE	ΓΙΑΝΝΟΥΛΑΤΟΥ ΕΜΕΝΗ	1/11/2010	31/1/2011	870.00	3	290.00	290.00	290.00	290.00		870.00
63	WIN TO WIN	ΓΙΑΟΥΤΖΗ ΘΕΟΦΑΝΙΑ	11/10/2010	11/1/2011	870.00	4	220.40	290.00	290.00	290.00	69.60	870.00
64	ΤΕΝΙΚΗ ΠΡΑΙΕΖΑ	ΓΚΙΟΚΕΖΑΣ ΑΘΑΝΑΣΙΟΣ	7/10/2010	7/1/2011	870.00	4	243.60	290.00	290.00	290.00	46.40	870.00
65	ΔΟΥ ΚΟΡΙΝΘΟΥ	ΓΚΙΟΥΡΓΙΑ ΡΟΖΑ ΜΑΡΙΑ	29/6/2010	29/6/2010	870.00	4	23.20	290.00	290.00	290.00	266.80	870.00
66	Α ΔΟΥ ΑΘΗΝΩΝ	ΓΚΑΛΙΑΤΗ ΚΩΝΣΤΑΝΤΙΝΑ	22/2/2010	22/6/2010	870.00	4	58.00	290.00	290.00	290.00	232.00	870.00
67	ΕΘΝΙΚΗ ΠΡΑΙΕΖΑ ΕΥΧΑΛΟΣ	ΓΚΟΛΩΣΗ ΑΝΝΙΤΑ-ΑΝΝΑ	5/1/2010	5/1/2010	870.00	4	266.80	290.00	290.00	290.00	23.20	870.00
68	ΤΕΝΙΚΗ ΠΡΑΙΕΖΑ	ΓΚΟΖΩΗ ΑΝΤΩΝΙΑ	10/5/2010	10/6/2010	870.00	4	208.80	290.00	290.00	290.00	81.20	870.00
69	ΑΤΡΟΤΙΚΗ ΠΡΑΙΕΖΑ	ΓΛΕΖΟΣ ΔΗΜΗΤΡΙΟΣ	6/10/2010	7/1/2011	870.00	4	243.60	290.00	290.00	290.00	46.40	870.00
70	ΟΙΚΟΝΟΜΙΚΟ ΕΠΙΜΕΛΗΤΗΡΙΟ	ΓΟΥΛΙΑ ΑΜΜΕΡΙΤΟ-ΓΕΩΡΓΙΟΣ	12/7/2010	12/10/2010	870.00	4	197.20	290.00	290.00	290.00	92.80	870.00
71	ΕΘΝΙΚΗ ΠΡΑΙΕΖΑ ΕΥΧΑΛΟΣ	ΓΡΑΜΜΑΤΙΚΑ ΧΑΡΑ	14/10/2009	14/1/2010	870.00	4	197.20	290.00	290.00	290.00	92.80	870.00
72	ΔΟΥ ΑΓ ΠΑΡΑΣΚΕΥΗΣ	ΓΡΑΜΜΕΝΟΥ ΟΥΡΑΝΙΑ-ΕΙΡΗΝΗ	10/1/2009	10/2/2010	870.00	4	197.20	290.00	290.00	290.00	92.80	870.00
73	ΙΝΣΤΙΤΟΥΤΟ ΔΙΕΘΝΩΝ ΟΙΚΟΝΟΜΙΚΩΝ ΣΥΣΤΕΩΝ	ΓΡΗΓΟΡΙΑΔΟΥ ΧΡΥΣΤΙΝΑ-ΠΕΤΡΑ	15/3/2009	15/6/2009	870.00	4	174.00	290.00	290.00	290.00	116.00	870.00
74	ΕΘΝΙΚΗ ΠΡΑΙΕΖΑ ΕΥΧΑΛΟΣ	ΔΑΝΑΚΑ ΕΜΕΝΗ	11/1/2011	31/1/2012	870.00	3	290.00	290.00	290.00	290.00		870.00
75	ICAP GROUP ΑΕ	ΔΑΜΑΔΟΥ ΔΗΜΗΤΡΑ	3/5/2010	3/6/2010	870.00	3	290.00	290.00	290.00	290.00		870.00
76	ΟΙΚΟΝΟΜΙΚΟ ΕΠΙΜΕΛΗΤΗΡΙΟ	ΔΕΒΑΛΙΑ ΓΕΩΡΓΙΑ	6/5/2009	6/6/2009	870.00	4	243.60	290.00	290.00	290.00	46.40	870.00
77	ΕΘΝΙΚΗ ΠΡΑΙΕΖΑ ΕΥΧΑΛΟΣ	ΔΕΛΗΚΑΡΗΣ ΚΥΡΙΑΚΟΣ	1/3/2011	31/5/2011	870.00	3	290.00	290.00	290.00	290.00		870.00
78	ΙΝΣΤΙΤΟΥΤΟ ΔΙΕΘΝΩΝ ΟΙΚΟΝΟΜΙΚΩΝ ΣΥΣΤΕΩΝ	ΔΕΜΗ ΑΙΚΑΤΕΡΙΝΗ	15/10/2009	15/11/2010	870.00	4	195.60	290.00	290.00	290.00	104.40	870.00
79	ΔΟΥ ΑΘΗΝΩΝ	ΔΕΥΤΕΡΑΔΟΥ ΕΥΣΤΑΘΙΑ	1/11/2010	31/1/2011	870.00	3	290.00	290.00	290.00	290.00		870.00
80	ΚΑΡΡΑΣ	ΔΗΜΕΣ ΘΕΟΦΙΛΟΣ	20/10/2009	20/11/2010	870.00	4	150.80	290.00	290.00	290.00	139.20	870.00
81	ΕΘΝΙΚΗ ΠΡΑΙΕΖΑ ΕΥΧΑΛΟΣ	ΔΗΜΗΤΡΙΑΔΗ ΠΡΑΝΤΙΦΩΝΙΑ	1/6/2011	31/1/2011	870.00	3	290.00	290.00	290.00	290.00		870.00
82	ΔΟΥ ΖΟΙ ΠΑΦΟΥ	ΔΗΜΗΤΡΟΠΟΥΛΟΥ ΣΤΑΥΡΟΥΣ	1/6/2011	30/1/2011	870.00	3	290.00	290.00	290.00	290.00		870.00
83	ΜΟΧΛΟΣ ΑΕ	ΔΙΑΜΑΝΤΗΣ ΔΙΟΝΥΣΙΟΣ	3/1/2011	31/3/2011	870.00	3	290.00	290.00	290.00	290.00		870.00
84	ΤΕΝΙΚΗ ΠΡΑΙΕΖΑ	ΔΙΑΜΑΝΤΟΠΟΥΛΟΣ ΙΩΑΝΝΗΣ	5/9/2011	5/12/2011	870.00	3	264.00	290.00	290.00	290.00	26.00	870.00
85	ΟΙΚΟΝΟΜΙΚΟ ΕΠΙΜΕΛΗΤΗΡΙΟ	ΔΙΓΩΝΗ ΚΩΝΣΤΑΝΤΙΝΟΣ	22/7/2010	23/10/2010	870.00	4	69.60	290.00	290.00	290.00	220.40	870.00
86	ΕΘΝΙΚΗ ΠΡΑΙΕΖΑ ΕΥΧΑΛΟΣ	ΔΙΕΛΙΑ ΕΜΕΝΗ	1/12/2010	30/4/2010	870.00	3	290.00	290.00	290.00	290.00		870.00
87	ΕΘΝΙΚΗ ΠΡΑΙΕΖΑ ΕΥΧΑΛΟΣ	ΔΡΑΚΟΥΝΑΚΗΣ ΕΛΕΥΘΕΡΙΟΣ	1/12/2011	29/2/2012	870.00	3	290.00	290.00	290.00	290.00		870.00
88	ΟΙΚΟΝΟΜΙΚΟ ΕΠΙΜΕΛΗΤΗΡΙΟ	ΔΡΙΤΤΑ ΑΛΕΞΑΝΔΡΑ	2/1/2009	31/3/2009	870.00	3	290.00	290.00	290.00	290.00		870.00
89	ΕΘΝΙΚΗ ΠΡΑΙΕΖΑ ΕΥΧΑΛΟΣ	ΔΡΥΤΣΟΥΛΑ ΙΩΑΝΝΗ	3/1/2010	3/2/2011	870.00	4	255.20	290.00	290.00	290.00	34.80	870.00
90	ΟΙΚΟΝΟΜΙΚΟ ΕΠΙΜΕΛΗΤΗΡΙΟ	ΕΥΑΓΓΕΛΟΥ ΑΓΓΕΛΙΚΗ-ΚΩΝΣΤΑΝΤΙΝΑ	4/9/2009	4/12/2009	870.00	4	243.60	290.00	290.00	290.00	46.40	870.00
91	ΤΕΝΙΚΗ ΠΡΑΙΕΖΑ	ZAMIT TZOBANNA	7/10/2010	7/11/2011	870.00	4	243.60	290.00	290.00	290.00	46.40	870.00
92	ΥΠΟΥΡΓΕΙΟ ΟΙΚΟΝΟΜΙΚΩΝ-ΔΙΕΥΘΥΝΣΗ ΚΡΑΤΙΚΩΝ ΔΑΝΕΙΩΝ	ZANNIKOU KAMILLIHH	7/10/2010	7/11/2011	870.00	4	243.60	290.00	290.00	290.00	46.40	870.00
93	Δ ΔΟΥ ΑΘΗΝΩΝ	ZAPAS POLYZOHS ZAXAPH STAVPO	9/11/2010	9/2/2011	870.00	4	208.80	290.00	290.00	290.00	81.20	870.00

94	ΚΟΙΤΗΤΙΚΟ ΠΡΑΓΕΙΟ ΤΖΗΤ ΚΟΛΟΣ	ΖΑΧΑΡΙΑ ΙΩΑΝΝΑ	1/11/2010	31/1/2011	870.00	3	290.00	290.00	290.00	290.00	26.00	870.00
95	ΕΠΕΝΔΥΣΤΕ ΣΤΗΝ ΕΜΜΑΔΑ ΑΕ	ΖΕΡΒΑΚΟΥ ΚΥΡΙΑΚΗ ΚΑΜΠΟΗ	3/10/2011	3/1/2012	870.00	4	264.00	290.00	290.00	290.00		870.00
96	ΟΙΚΟΝΟΜΙΚΟ ΕΠΙΜΕΛΗΤΗΡΙΟ	ΖΙΟΥ Α ΔΗΜΗΤΡΑ	15/7/2009	15/10/2009	870.00	4	162.40	290.00	290.00	290.00	127.60	870.00
97	ΕΓΝΗΚΗ ΠΡΑΓΕΙΖΑ ΕΜΜΑΔΟΣ	ΖΟΥΜΠΕΡΗ ΣΤΑΥΡΟΥΛΑ	1/12/2009	28/2/2010	870.00	3	290.00	290.00	290.00	290.00		870.00
98	ΙΕΤ ΔΟΥ ΑΘΗΝΩΝ	ΘΕΟΔΟΣΙΟΥ ΑΓΓΕΛΙΚΗ	1/1/02/2009	3/11/2/2009	870.00	3	290.00	290.00	290.00	290.00		870.00
99	ΙΕΤ ΔΟΥ ΑΘΗΝΩΝ	ΘΩΔΑΟΥ ΖΑΧΑΡΟΥΛΑ	1/1/2011	3/11/2012	870.00	3	290.00	290.00	290.00	290.00		870.00
100	ΕΓΝΗΚΗ ΠΡΑΓΕΙΖΑ ΕΜΜΑΔΟΣ	ΘΩΜΟΠΟΥΛΟΣ ΑΝΤΩΝΙΟΣ	1/1/10/2010	1/1/1/2010	870.00	4	220.40	290.00	290.00	290.00	69.60	870.00
101	ΕΓΝΗΚΗ ΠΡΑΓΕΙΖΑ ΕΜΜΑΔΟΣ	ΚΑΒΟΥΡΙΝΟΣ ΠΑΝΑΓΙΩΤΗΣ	6/4/2009	6/7/2009	870.00	4	243.60	290.00	290.00	290.00	46.40	870.00
102	ΕΓΝΗΚΗ ΠΡΑΓΕΙΖΑ ΕΜΜΑΔΟΣ	ΚΑΠΟΥ ΕΛΕΝΗ	1/1/2011	3/11/2012	870.00	3	290.00	290.00	290.00	290.00		870.00
103	ΕΓΝΗΚΗ ΠΡΑΓΕΙΖΑ	ΚΑΚΚΟΥ ΓΕΩΡΓΙΑ	6/7/02/010	4/1/2011	870.00	4	266.80	290.00	290.00	290.00	23.20	870.00
104	ΕΓΝΗΚΗ ΠΡΑΓΕΙΖΑ	ΚΑΛΑΜΑΤΑ ΖΩΓΡΑΦΟΥΛΑ ΠΑΡΑΣΚΕΥΗ	7/1/01/2010	7/1/2011	870.00	4	243.60	290.00	290.00	290.00	46.40	870.00
105	ΔΟΥ ΑΠΕΥΡΟΥΤΩΘΗ	ΚΑΛΟΓΙΑΝΝΗ ΠΗΛΕΚΟΠΗ	1/1/10/2010	1/1/2011	870.00	4	220.40	290.00	290.00	290.00	69.60	870.00
106	ΕΓΝΗΚΗ ΠΡΑΓΕΙΖΑ	ΚΑΛΟΥΜΕΝΟΥ ΑΙΚΑΤΕΡΙΝΗ	7/7/01/2010	7/1/2011	870.00	4	243.60	290.00	290.00	290.00	46.40	870.00
107	ΥΠΟΥΡΓΕΙΟ ΟΙΚΟΝΟΜΙΚΩΝ	ΚΑΜΑΤΣΙΑ ΑΘΗΝΑ	13/8/2010	13/11/2010	870.00	4	174.00	290.00	290.00	290.00	116.00	870.00
108	INVEST IN GREECE	ΚΑΠΕΛΜΕ ΒΑΣΙΛΙΚΗ	1/1/02/2010	3/11/2/2010	870.00	3	290.00	290.00	290.00	290.00		870.00
109	ZARA HELLOS SA	ΚΑΡΑΒΑΤΑΚΗ ΝΑΤΑΛΙΑ	30/9/2011	30/12/2011	870.00	4	13.20	290.00	290.00	290.00	276.80	870.00
110	ΕΤΑΡΧΕΙΑ ΤΑΝΟΜΙΚΗ	ΚΑΡΑΔΗΜΑ ΙΟΦΙΑ	1/6/2011	3/1/8/2011	870.00	3	290.00	290.00	290.00	290.00		870.00
111	ΔΟΥ ΑΙΓΑΛΕΟ	ΚΑΡΑΘΑΝΑΣΗ ΧΡΗΣΤΙΑ	1/1/12/2011	3/1/12/2012	870.00	3	290.00	290.00	290.00	290.00		870.00
112	ΜΟΧΧΟΣ Α Ε	ΚΑΡΑΚΑΤΣΑΝΗ ΚΩΝΣΤΑΝΤΙΝΟ	28/6/2011	28/9/2011	870.00	4	39.55	290.00	290.00	290.00	250.45	870.00
113	ΕΓΝΗΚΗ ΠΡΑΓΕΙΖΑ ΕΜΜΑΔΟΣ	ΚΑΡΑΜΕΤΣΗ ΚΛΑΙΝΤΙΑ	12/10/2009	12/1/2010	870.00	4	220.40	290.00	290.00	290.00	69.60	870.00
114	ΔΟΥ ΠΑΡΟΥ	ΚΑΡΑΜΑΝΤΕΣ ΕΥΑΓΓΕΛΙΟΣ	15/7/2010	15/10/2010	870.00	4	162.40	290.00	290.00	290.00	127.60	870.00
115	ΔΟΥ ΔΡΑΜΑΣ	ΚΑΡΑΚΗ ΕΥΤΥΧΙΑ	15/11/2010	15/2/2011	870.00	4	127.60	290.00	290.00	290.00	162.40	870.00
116	ΙΕΤ ΔΟΥ ΑΘΗΝΩΝ	ΚΑΡΥΔΗ ΜΑΡΙΟΣ	10/10/2011	10/1/2012	870.00	4	210.00	290.00	290.00	290.00	80.00	870.00
117	ΕΓΝΗΚΗ ΠΡΑΓΕΙΖΑ ΕΜΜΑΔΟΣ	ΚΑΤΣΙΠΗΚΗ ΗΛΕΚΤΡΑ	18/7/2011	18/1/02/011	870.00	4	131.80	290.00	290.00	290.00	158.20	870.00
118	ΙΕΤ ΔΟΥ ΑΘΗΝΩΝ	ΚΑΤΣΑΚΟΥ ΜΑΡΙΑ	20/4/2010	30/7/2010	870.00	4	104.40	290.00	290.00	290.00	185.60	870.00
119	ΔΗΜΟΚΡΑΤΙΚΗ ΣΥΜΜΑΧΙΑ	ΚΑΤΣΑΚΟΥΛΗ ΧΡΥΣΗ	4/3/2011	4/6/2011	870.00	4	255.20	290.00	290.00	290.00	34.80	870.00
120	ΟΙΚΟΝΟΜΙΚΟ ΕΠΙΜΕΛΗΤΗΡΙΟ	ΚΑΤΣΑΝΙΩΤΗ ΒΑΣΙΛΙΚΗ	8/1/02/009	8/1/2010	870.00	4	243.60	290.00	290.00	290.00	46.40	870.00
121	ΕΓΝΗΚΗ ΠΡΑΓΕΙΖΑ ΕΜΜΑΔΟΣ	ΚΑΤΣΑΡΑ ΕΥΑΝΘΙΑ-ΣΟΦΙΑ	1/1/2011	3/1/1/2012	870.00	3	290.00	290.00	290.00	290.00		870.00
122	ΚΟΙΤΗΤΙΚΟ ΠΡΑΓΕΙΟ ΤΕΛΟΥ ΙΩΑΝΝΑ	ΚΑΤΣΑΤΟΥ ΑΙΚΑΤΕΡΙΝΗ	1/3/2010	31/5/2010	870.00	3	290.00	290.00	290.00	290.00		870.00
123	ΕΓΝΗΚΗ ΠΡΑΓΕΙΖΑ ΕΜΜΑΔΟΣ	ΚΑΤΣΗ ΚΑΡΑ	18/7/2011	18/10/2011	870.00	4	144.00	290.00	290.00	290.00	146.00	870.00
124	ΟΙΚΟΝΟΜΙΚΟ ΕΠΙΜΕΛΗΤΗΡΙΟ	ΚΑΥΚΑ ΚΥΡΙΑΚΗ	3/8/2009	3/11/2009	870.00	4	266.80	290.00	290.00	290.00	23.20	870.00
125	ΟΙΚΟΝΟΜΙΚΟ ΕΠΙΜΕΛΗΤΗΡΙΟ	ΚΑΩΝΗΣ ΚΩΝΣΤΑΝΤΙΝΟΣ	19/12/2010	19/3/2011	870.00	4	116.00	290.00	290.00	290.00	174.00	870.00
126	TUI HELLOS	ΚΟΚΚΟΥ ΜΑΡΙΑ	1/7/2011	30/9/2011	870.00	3	290.00	290.00	290.00	290.00		870.00
127	ΕΓΝΗΚΗ ΠΡΑΓΕΙΖΑ	ΚΟΛΑ ΕΥΕΝΙΑ	7/7/02/010	7/1/2011	870.00	4	243.60	290.00	290.00	290.00	46.40	870.00
128	ΟΙΚΟΝΟΜΙΚΟ ΕΠΙΜΕΛΗΤΗΡΙΟ	ΚΟΝΙΑΒΡΑΣ ΛΑΕΞΑΝΔΡΟΣ	26/7/2010	26/10/2010	870.00	4	58.00	290.00	290.00	290.00	232.00	870.00
129	ΙΕΤ ΔΟΥ ΑΘΗΝΩΝ	ΚΟΝΙΝΙΑΤΗ ΕΥΑΓΓΕΛΙΑ	11/5/2009	11/8/2009	870.00	4	208.80	290.00	290.00	290.00	81.20	870.00
130	INVEST IN GREECE	ΚΟΥΒΑΝΟΥ ΙΩΑΝΝΑ	1/7/02/010	3/11/2/2010	870.00	3	290.00	290.00	290.00	290.00		870.00
131	ΑΠΡΟΤΙΜΗ ΠΡΑΓΕΙΖΑ	ΚΟΝΩΜΗ ΙΩΑΝΝΑ	6/7/02/010	7/1/2011	870.00	4	243.60	290.00	290.00	290.00	46.40	870.00
132	ΔΟΥ ΖΩΓΡΑΦΟΥ	ΚΟΝΤΖΙΑΣ ΓΕΩΡΓΙΟΣ	1/3/2011	3/15/2011	870.00	3	290.00	290.00	290.00	290.00		870.00
133	ΚΟΙΤΗΤΙΚΟ ΠΡΑΓΕΙΟ	ΚΟΝΤΟΓΕΡΓΟΥ ΣΤΑΜΑΤΙΝΑ	22/3/2011	22/6/2011	870.00	4	58.00	290.00	290.00	290.00	232.00	870.00
134	ΜΥΛΟΝΑΚΗΣ ΕΥΣΤΡΑΤΙΟΣ	ΚΟΝΤΟΔΑΜΩΝ ΒΙΟΛΕΤΤΑ	12/10/2009	12/1/2010	870.00	4	220.60	290.00	290.00	290.00	69.40	870.00
135	ΕΓΝΗΚΗ ΠΡΑΓΕΙΖΑ ΕΜΜΑΔΟΣ	ΚΟΝΤΟΥ ΜΑΡΙΑΝΝΑ	20/7/2009	20/10/2009	870.00	4	116.00	290.00	290.00	290.00	174.00	870.00
136	ΟΙΚΟΝΟΜΙΚΟ ΕΠΙΜΕΛΗΤΗΡΙΟ	ΚΟΤΣΑΡΙΝΗ ΣΤΥΡΙΑΟΥΛΑ	1/3/2010	31/5/2010	870.00	3	290.00	290.00	290.00	290.00		870.00
137	ΔΟΥ ΕΝΕΥΓΙΝΑΣ	ΚΟΥΒΙΑΗ ΕΝΕΥΓΕΙΑ	1/3/2011	31/5/2011	870.00	3	290.00	290.00	290.00	290.00		870.00
138	INVEST IN GREECE	ΚΟΥΚΟΥΤΣΟΥΛΗ ΠΑΝΑΓΙΩΤΑ	1/7/02/010	3/11/2/2010	870.00	3	290.00	290.00	290.00	290.00		870.00
139	INVEST IN GREECE	ΚΟΥΛΕ ΑΙΚΑΤΕΡΙΝΗ	14/7/2010	14/10/2010	870.00	4	174.00	290.00	290.00	290.00	116.00	870.00
140	ΕΓΝΗΚΗ ΠΡΑΓΕΙΖΑ ΕΜΜΑΔΟΣ	ΚΟΥΜΠΑΡΔΑ ΑΓΓΕΛΙΚΗ	6/4/2009	6/7/2009	870.00	4	243.60	290.00	290.00	290.00	46.40	870.00
141	ΕΓΝΗΚΗ ΠΡΑΓΕΙΖΑ ΕΜΜΑΔΟΣ	ΚΟΥΡΗ ΕΥΦΡΑΔΙΑ ΜΑΡΙΑ	6/4/2009	6/7/2009	870.00	4	243.60	290.00	290.00	290.00	46.40	870.00
142	ΕΛΚΑΡ ΕΕ	ΚΟΥΡΝΙΑΤΗ ΑΙΚΑΤΕΡΙΝΗ	1/6/2011	3/18/2011	870.00	3	290.00	290.00	290.00	290.00		870.00
143	ΕΓΝΗΚΗ ΠΡΑΓΕΙΖΑ ΕΜΜΑΔΟΣ	ΚΟΥΡΟΓΓΗ ΕΙΡΗΝΗ	5/10/2009	5/1/2010	870.00	4	266.80	290.00	290.00	290.00	23.20	870.00
144	ΔΟΥ ΠΑΛΑΤΙΟΥ	ΚΟΥΣΙΔΑΣ ΠΡΟΚΟΠΙΟΣ	14/10/2010	14/1/2011	870.00	4	185.60	290.00	290.00	290.00	104.40	870.00
145	ΕΓΝΗΚΗ ΠΡΑΓΕΙΖΑ ΕΜΜΑΔΟΣ	ΚΟΥΣΟΥΛΑΣ ΓΕΩΡΓΙΟΣ	10/7/2009	10/10/2009	870.00	4	208.80	290.00	290.00	290.00	81.20	870.00

146	ΤΕΝΙΚΗ ΠΡΑΞΕΥΑ	ΚΟΥΤΟΥΒΕΛΑ ΒΑΣΙΛΙΚΗ	1/3/2011	31/5/2011	870.00		3	290.00	290.00	290.00			870.00
147	ΑΓΡΟΤΙΚΗ ΠΡΑΞΕΥΑ	ΚΟΥΤΟΥΒΕΛΑ ΙΩΑΝΝΑ	1/3/2011	31/5/2011	870.00		3	290.00	290.00	290.00			870.00
148	ΚΑ ΔΟΥ ΑΘΗΝΩΝ	ΚΟΥΤΡΟΥΠΗ ΚΑΛΕΑΝΘΗ	9/3/2011	9/6/2011	870.00		4	208.80	290.00	290.00	81.20		870.00
149	ΕΘΝΙΚΗ ΠΡΑΞΕΥΑ ΕΥΜΑΔΟΣ	ΚΟΥΤΣΙΚΟΣ ΚΩΝΣΤΑΝΤΙΝΟΣ	4/4/2011	4/7/2011	870.00		4	266.80	290.00	290.00	23.20		870.00

150	ΙΤΙ ΔΟΥ ΑΘΗΝΩΝ	ΚΡΑΤΙΑ ΕΙΡΗΝΗ	11/10/2010	11/11/2011	870.00		4	220.40	290.00	290.00	290.00	69.60	870.00
151	ΔΟΥ Ν.ΦΙΛΑΔΕΛΦΕΙΑΣ	ΚΡΑΤΙΟΤΗ ΚΑΤΕΡΙΑ	9/11/2010	9/2/2011	870.00		4	208.80	290.00	290.00	290.00	81.20	870.00
152	Α ΔΟΥ ΑΘΗΝΩΝ	ΚΡΕΜΝΥΔΑ ΑΙΚΑΤΕΡΙΝΗ	2/1/2009	31/9/2009	870.00		3	290.00	290.00	290.00	290.00	174.00	870.00
153	ΚΑ ΔΟΥ ΑΘΗΝΩΝ	ΚΡΕΜΝΥΔΑ ΜΑΡΙΑ	20/7/2009	20/10/2009	870.00		4	116.00	290.00	290.00	290.00	69.60	870.00
154	ΕΠΙΠΡΟΤΗ ΚΕΦΑΛΑΙΟΓΡΑΦ	ΚΡΟΝΙΤΗΡΑΣ ΠΑΝΑΓΙΩΤΗΣ	12/10/2010	12/11/2010	870.00		4	220.40	290.00	290.00	290.00	79.00	870.00
155	ΔΟΥ ΗΛΙΟΥΠΟΛΗΣ	ΚΥΡΠΙΟΤΑΚΗ ΜΑΡΙΑ	9/9/2011	9/12/2011	870.00		4	211.00	290.00	290.00	290.00	220.40	870.00
156	ΔΟΥ ΧΑΚΚΙΑΣ	ΚΥΡΙΑΚΗ ΧΡΗΤΙΟΣ	24/7/2009	24/10/2009	870.00		4	69.60	290.00	290.00	290.00	45.40	870.00
157	EDELWEISS ABEE	ΚΥΡΙΑΚΗ ΙΩΑΝΝΑ	11/10/2010	11/11/2011	870.00		4	243.60	290.00	290.00	290.00	92.80	870.00
158	ΕΠΙΠΡΟΤΗ ΚΕΦΑΛΑΙΟΓΡΑΦ	ΚΥΡΙΑΚΟΣ ΜΙΧΑΗΛ	14/10/2009	14/11/2010	870.00		4	197.20	290.00	290.00	290.00	45.40	870.00
159	ΕΓΚΙΝΗ ΤΡΑΠΕΖΑ ΕΥΧΑΔΟΣ	ΚΩΝΣΤΑΝΤΙΝΙΔΟΥ ΕΛΕΝΗ	6/4/2009	6/7/2009	870.00		4	243.60	290.00	290.00	290.00	26.40	870.00
160	ΕΠΕΝΔΥΣΤΕ ΣΤΗΝ ΕΥΧΑΔΑ	ΚΩΣΤΑΚΟΥ ΑΙΚΑΤΕΡΙΝΗ	3/10/2011	3/11/2011	870.00		4	263.60	290.00	290.00	290.00	208.80	870.00
161	ΑΕΠΙ ΑΕ	ΛΑΤΟΥ ΚΩΝΣΤΑΝΤΙΝΑ	29/10/2010	20/1/2011	870.00		4	81.20	290.00	290.00	290.00	0.00	870.00
-	ΕΠΙΠΡΟΤΗ ΚΕΦΑΛΑΙΟΓΡΑΦ	ΛΑΤΟΥΜΙΔΗ ΝΗΗ	3 ΜΗΝΕΣ		870.00								
162	ΕΓΚΙΝΗ ΤΡΑΠΕΖΑ ΕΥΧΑΔΟΣ	ΛΑΚΩΤΗ ΙΩΑΝΝΑ	5/10/2009	5/11/2010	870.00		4	266.80	290.00	290.00	290.00	23.20	870.00
163	ΕΓΚΙΝΗ ΤΡΑΠΕΖΑ ΕΥΧΑΔΟΣ	ΛΑΜΠΡΟΥ ΜΑΡΙΑ	15/1/2009	15/10/2008	870.00		4	162.40	290.00	290.00	290.00	127.60	870.00
164	ΚΑ ΔΟΥ ΑΘΗΝΩΝ	ΛΑΜΠΡΟΥ ΘΕΟΔΩΡΟΣ	27/10/2009	27/11/2011	870.00		4	34.80	290.00	290.00	290.00	255.20	870.00
165	ΙΤΙ ΔΟΥ ΑΘΗΝΩΝ	ΛΑΤΗ ΝΤΟΡΑΝΤΑ	3/1/2011	3/13/2011	870.00		3	290.00	290.00	290.00	290.00	870.00	870.00
166	Δ ΔΟΥ ΑΘΗΝΩΝ	ΛΕΟΥΣΗ ΚΑΡΜΕΛΑ-ΧΡΕΙΤΙΝΑ	16/3/2010	16/6/2010	870.00		4	150.80	290.00	290.00	290.00	139.20	870.00
167	ΔΗΜΟΣ ΑΣΠΡΟΠΥΡΓΟΥ	ΛΙΑΚΟΥ ΒΑΣΙΛΙΚΗ	1/10/2009	3/11/2009	870.00		3	290.00	290.00	290.00	290.00		870.00
168	ΕΠΕΝΔΥΣΤΕ ΣΤΗΝ ΕΥΧΑΔΑ	ΛΙΑΡΟΠΟΥΔΟΥ ΘΕΟΔΩΡΑ	8/3/2011	8/6/2011	870.00		4	220.40	290.00	290.00	290.00	69.60	870.00
169	Α ΔΟΥ ΑΘΗΝΩΝ	ΛΟΥΖΑΚΗΣ ΣΤΑΥΡΟΣ	20/7/2010	20/11/2011	870.00		4	81.20	290.00	290.00	290.00	208.80	870.00
170	Ι ΕΓΚΙΝΗ ΤΡΑΠΕΖΑ	ΛΥΔΑΤΑΚΗ ΕΛΕΘΕΡΙΑ	29/9/2011	29/12/2011	870.00		4	26.40	290.00	290.00	290.00	263.60	870.00
171	ΕΓΚΙΝΗ ΤΡΑΠΕΖΑ ΕΥΧΑΔΟΣ	ΛΥΚΑΚΗ ΠΑΝΑΓΙΩΤΑ	14/9/2011	14/12/2011	870.00		4	158.20	290.00	290.00	290.00	131.80	870.00
172	Α ΔΟΥ ΤΕΡΠΙΣΤΕΡΙΟΥ	ΛΥΚΟΤΟΜΑΡΟΥ ΜΑΡΙΑ	5/9/2011	5/12/2011	870.00		4	250.40	290.00	290.00	290.00	39.60	870.00
173	Ι ΔΟΥ ΤΑΤΡΩΝ	ΛΥΜΠΕΡΤΑ ΕΜΜΑΝΟΥΗΛ	16/2/2010	16/5/2010	870.00		4	104.40	290.00	290.00	290.00	185.60	870.00
174	ΟΙΚΟΝΟΜΙΚΟ ΕΠΙΜΕΛΗΤΗΡΙΟ	ΛΩΔΗ ΕΛΕΘΕΡΑ	15/1/02/2009	15/11/2010	870.00		4	185.60	290.00	290.00	290.00	104.40	870.00
175	ΕΓΚΙΝΗ ΤΡΑΠΕΖΑ ΕΥΧΑΔΟΣ	ΛΩΔΗΣ ΒΑΣΙΛΕΙΟΣ	6/7/2009	6/9/2009	580.00		3	232.00	290.00	290.00	290.00	58.00	580.00
176	NAVIGATION AGENCY LTD	ΜΑΔΕΜΑΝΗ ΚΙΜΩΝ-ΓΕΡΡΙΟΣ	15/9/2010	15/9/2010	870.00		4	162.40	290.00	290.00	290.00	127.60	870.00
177	ΟΙΚΟΝΟΜΙΚΟ ΕΠΙΜΕΛΗΤΗΡΙΟ	ΜΑΚΡΗ ΕΥΦΡΟΣΥΝΗ	17/3/2011	17/6/2011	870.00		4	145.00	290.00	290.00	290.00	145.00	870.00
178	ΙΤΙ ΔΟΥ ΑΘΗΝΩΝ	ΜΑΚΡΟΓΙΑΝΝΑΚΗ ΑΚΡΙΒΗ	16/11/2009	10/2/2010	870.00		4	197.20	290.00	290.00	290.00	92.80	870.00
179	ΑΕ	ΜΑΓΕΡΙΟΤΗΣ ΝΙΚΟΛΑΟΣ	9/3/2011	9/6/2011	870.00		4	220.40	290.00	290.00	290.00	69.60	870.00
180	ΕΓΚΙΝΗ ΤΡΑΠΕΖΑ ΕΥΧΑΔΟΣ	ΜΑΜΑΝΗ ΟΥΛΙΑ	6/10/2010	7/1/2011	870.00		4	243.60	290.00	290.00	290.00	45.40	870.00
181	Ι ΕΓΚΙΝΗ ΤΡΑΠΕΖΑ	ΜΑΝΔΡΑΒΕΛΛΟΥ ΚΑΛΙΟΠΗ	25/5/2011	25/8/2011	870.00		4	58.00	290.00	290.00	290.00	232.00	870.00
182	ΕΓΚΙΝΗ ΤΡΑΠΕΖΑ ΕΥΧΑΔΟΣ	ΜΑΝΟΥΣΑΚΗ ΚΑΛΙΟΠΗ	12/1/2010	12/10/2010	870.00		4	197.20	290.00	290.00	290.00	92.80	870.00
183	ΠΑΧΤΙΚΑ ΚΡΗΤΗΣ	ΜΑΡΑΓΚΑΚΗΣ ΗΡΑΚΛΗΣ	12/10/2010	12/10/2010	870.00		4	197.20	290.00	290.00	290.00	92.80	870.00
184	KGS DEVELOPMENT AE	ΜΑΡΚΟΥ ΣΤΥΛΙΑΝΗ	1/4/2011	30/6/2011	870.00		3	290.00	290.00	290.00	290.00		870.00
185	ΛΟΤΙΣΤΙΚΟΤΡΑΦΕΙΟΤΖΩΤΗΣ ΚΟΛΩΣ	ΜΕΧΛΗ ΜΑΟΥΡΑ	21/10/2009	21/11/2010	870.00		4	81.20	290.00	290.00	290.00	208.80	870.00
186	ΣΕΡΕΣ ΝΑΥΤΙΑΚΑΙ	ΜΗΛΑΚΗ ΕΥΑΓΓΕΛΙΑ	4/1/2010	4/4/2010	870.00		3	290.00	290.00	290.00	290.00	34.80	870.00
187	ΕΠΙΧΕΙΡΗΣΕΙΣ Α Ε	ΜΗΤΑΚΗ ΜΑΡΙΑ	4/8/2009	4/11/2009	870.00		4	255.20	290.00	290.00	290.00	174.00	870.00
188	Ι ΕΓΚΙΝΗ ΤΡΑΠΕΖΑ	ΜΗΤΡΟΣ ΑΝΑΣΤΑΣΙΑ	19/7/2010	19/10/2010	870.00		4	116.00	290.00	290.00	290.00		870.00
189	ΟΙΚΟΝΟΜΙΚΟ ΕΠΙΜΕΛΗΤΗΡΙΟ	ΜΗΤΣΗ ΑΙΚΑΤΕΡΙΝΗ	19/11/2011	19/4/2011	870.00		4	104.40	290.00	290.00	290.00	185.60	870.00
190	ΥΠΟΠΤΕΙΟ ΟΙΚΟΝΟΜΙΚΩΝ-ΔΙΕΥΘΥΝΣΗ ΚΡΑΤΙΚΩΝ ΑΣΧΕΙΩΝ	ΜΙΧΑΗΛΙΔΗΣ ΝΙΚΟΛΑΟΣ	8/11/2010	8/2/2011	870.00		4	220.40	290.00	290.00	290.00	69.60	870.00
191	ΕΓΚΙΝΗ ΤΡΑΠΕΖΑ ΕΥΧΑΔΟΣ	ΜΙΧΑΗΛ ΣΤΡΑΤΟΥΔΑ	6/4/2009	6/7/2009	870.00		4	243.60	290.00	290.00	290.00	45.40	870.00
192	ΙΤΙ ΔΟΥ ΑΘΗΝΩΝ	ΜΙΧΑΗΛΑΚΑΚΟΣ ΕΥΘΥΜΙΟΣ	21/2/2009	31/3/2009	870.00		3	290.00	290.00	290.00	290.00	870.00	870.00
193	ΕΓΚΙΝΗ ΤΡΑΠΕΖΑ ΕΥΧΑΔΟΣ	ΜΙΧΑΗΛΙΔΗΣ ΕΥΣΤΑΘΙΑ	1/11/2011	31/11/2012	870.00		3	290.00	290.00	290.00	290.00		870.00
194	CERES LNG SERVICES LTD	ΜΙΧΑΗΛΙΟΣ ΓΕΩΡΓΙΟΣ	4/1/2010	4/4/2010	870.00		3	290.00	290.00	290.00	290.00		870.00
195	ΟΙΚΟΝΟΜΙΚΟ ΕΠΙΜΕΛΗΤΗΡΙΟ	ΜΟΚΑΣ ΗΛΙΑΣ	18/3/2010	18/6/2010	870.00		4	104.40	290.00	290.00	290.00	185.60	870.00
196	ΟΙΚΟΝΟΜΙΚΟ ΕΠΙΜΕΛΗΤΗΡΙΟ	ΜΟΥΡΤΖΑΚΗ ΔΗΜΗΤΡΑ	11/2/2010	11/5/2010	870.00		4	208.80	290.00	290.00	290.00	81.20	870.00
197	ΚΑ ΔΟΥ ΑΘΗΝΩΝ	ΜΠΑΖΟΥΚΗ ΔΕΣΠΟΙΝΑ-ΔΑΝΑΗ	19/10/2009	19/11/2010	870.00		4	162.40	290.00	290.00	290.00	127.60	870.00

198	ΓΕΝΙΚΗ ΤΡΑΠΕΖΑ	ΜΠΑΚΑΗ ΜΑΡΙΑ	12/7/2010	870.00	12/10/2010	870.00	4	197.20	290.00	290.00	290.00	92.80	870.00
199	ΕΓΝΙΚΗ ΤΡΑΠΕΖΑ ΕΥΧΑΔΟΣ	ΜΠΑΚΟΥΛΑΣ ΕΥΣΤΑΘΙΟΣ	9/3/2010	870.00	9/6/2010	870.00	4	220.40	290.00	290.00	290.00	69.60	870.00
200	ΕΓΝΙΚΗ ΤΡΑΠΕΖΑ ΕΥΧΑΔΟΣ	ΜΠΑΛΑΤΙΩΣ ΧΡΗΣΤΟΣ	7/9/2009	870.00	7/12/2009	870.00	4	232.00	290.00	290.00	290.00	58.00	870.00
201	ΕΓΝΙΚΗ ΤΡΑΠΕΖΑ ΕΥΧΑΔΟΣ	ΜΠΑΛΟΥΚΗΝ ΕΙΡΗΝΗ	11/6/2009	870.00	11/6/2009	870.00	4	208.80	290.00	290.00	290.00	81.20	870.00
202	ΕΓΝΙΚΗ ΤΡΑΠΕΖΑ ΕΥΧΑΔΟΣ	ΜΠΑΛΟΥΚΗΣ ΕΥΑΓΓΕΛΟΣ	1/9/2009	580.00	31/10/2009	580.00	2	290.00	290.00			580.00	870.00
203	COLGATE PALMOLIVE HELLAS	ΜΠΑΝΤΟΛΑ ΚΕΡΑΣΙΑ	1/6/2009	870.00	31/8/2009	870.00	3	290.00	290.00	290.00	290.00		870.00
204	ΙΟΒΕ ΕΤΑΙΡΕΙΑ ΠΑΝΤΕΛΗΣ Κ ΑΘΩΝΟΥΠΟΛΟΥ ΑΕ*	ΜΠΑΡΚΑΣ ΠΑΝΑΓΙΩΤΗΣ	3/10/2011	870.00	3/1/2012	870.00	4	264.00	290.00	290.00	290.00	26.00	870.00
205	ΕΓΝΙΚΗ ΤΡΑΠΕΖΑ ΕΥΧΑΔΟΣ	ΜΠΕΣΠΗ ΓΕΩΡΓΙΑ	18/7/2011	870.00	18/10/2011	870.00	4	131.80	290.00	290.00	290.00	158.20	870.00
206	ΕΓΝΙΚΗ ΤΡΑΠΕΖΑ ΕΥΧΑΔΟΣ	ΜΠΙΚΑΚΗΣ ΔΗΜΗΤΡΙΟΣ	8/10/2009	870.00	9/1/2010	870.00	4	243.60	290.00	290.00	290.00	46.40	870.00
207	PWC BUSINESS SOLUTION SA	ΜΠΙΜΠΑ ΙΩΑΝΝΗΣ	9/3/2010	870.00	8/6/2010	870.00	4	220.40	290.00	290.00	290.00	69.60	870.00
208	ΟΤΕ ΑΕ	ΜΠΑΓΕΤΙΩΣ ΙΩΑΝΝΗΣ	26/9/2011	870.00	26/1/2011	870.00	3	66.00	290.00	290.00	290.00	224.00	870.00
209	ΟΙΚΟΝΟΜΙΚΟ ΕΠΙΜΕΛΗΤΗΡΙΟ	ΜΠΟΥΡΗΣ ΟΡΕΣΤΗΣ	21/10/2009	870.00	21/1/2010	870.00	4	92.80	290.00	290.00	290.00	197.20	870.00
210	ΘΑΛΑΣΙΑ ΑΓΟΡΑ	ΜΥΔΟΝΑΚΗΣ ΕΜΜΑΝΟΥΗΛ	8/11/2010	870.00	8/2/2011	870.00	4	220.40	290.00	290.00	290.00	69.60	870.00
211	ΚΑ ΔΟΥ ΑΘΗΝΩΝ	ΜΥΡΟΝΑΙ ΝΙΚΟΛΑΟΣ	28/4/2010	870.00	28/7/2010	870.00	4	34.80	290.00	290.00	290.00	255.20	870.00
212	LAMDA DEVELOPMENT S.A	ΝΑΚΑ ΒΑΣΙΛΙΚΗ	19/10/2009	870.00	19/1/2010	870.00	4	104.40	290.00	290.00	290.00	186.60	870.00
213	ΕΓΝΙΚΗ ΤΡΑΠΕΖΑ ΕΥΧΑΔΟΣ	ΝΑΚΟΥ ΙΩΩΛΙΑ	21/1/2009	870.00	22/2/2010	870.00	3	290.00	290.00	290.00	290.00		870.00
214	ΕΓΝΙΚΗ ΤΡΑΠΕΖΑ ΕΥΧΑΔΟΣ	ΝΑΝΙΑΣ ΙΩΑΝΝΗΣ	1/10/2009	870.00	31/1/2010	870.00	3	290.00	290.00	290.00	290.00		870.00
215	ΔΟΥ ΠΕΠΡΟΥΠΟΥΛΗΣ	ΝΑΣΗΣ ΧΡΗΣΤΟΣ	25/11/2009	870.00	25/2/2010	870.00	4	34.80	290.00	290.00	290.00	255.20	870.00
216	EFG EUROBANK ERGASIAS ΑΕ	ΝΗΣΙΩΤΑΚΗΣ ΛΕΩΝΙΔΑΣ	3/10/2011	870.00	3/1/2012	870.00	4	264.00	290.00	290.00	290.00	26.00	870.00
217	ΚΑ ΔΟΥ ΑΘΗΝΩΝ	ΝΙΚΟΛΑΟΥ ΕΥΜΗ	28/9/2010	870.00	28/12/2010	870.00	4	34.80	290.00	290.00	290.00	255.20	870.00
218	ΟΙΚΟΝΟΜΙΚΟ ΕΠΙΜΕΛΗΤΗΡΙΟ	ΝΙΚΟΛΟΠΟΥΛΟΣ ΚΩΝΣΤΑΝΤΙΝΟΣ	16/9/2009	870.00	16/9/2009	870.00	4	162.40	290.00	290.00	290.00	127.60	870.00
219	ΟΙΚΟΝΟΜΙΚΟ ΕΠΙΜΕΛΗΤΗΡΙΟ	ΝΟΔΑΡΑΚΗ ΕΜΜΑΝΟΥΗΛ	21/10/2009	870.00	21/1/2010	870.00	4	92.80	290.00	290.00	290.00	197.20	870.00
220	ΕΠΙΤΡΟΠΗ ΚΕΦΑΛΑΙΑΓΟΡΑΣ	ΝΤΑΚΟΣ ΚΩΝΣΤΑΝΤΙΝΟΣ	12/10/2009	870.00	12/1/2010	870.00	4	220.40	290.00	290.00	290.00	69.60	870.00
221	ΕΓΝΙΚΗ ΤΡΑΠΕΖΑ ΕΥΧΑΔΟΣ	ΞΕΝΑΚΗ ΙΟΥΛΙΑ	11/7/2010	870.00	11/1/2011	870.00	4	220.40	290.00	290.00	290.00	69.60	870.00
222	ΑΟΙΛΤΙΚΟ ΤΡΑΦΕΙΟ "ΕΛΙΟΥ ΙΩΑΝΝΑ"	ΞΕΝΑΚΗΣ ΚΩΝΣΤΑΝΤΙΝΟΣ	10/11/2009	870.00	10/2/2010	870.00	4	197.20	290.00	290.00	290.00	92.80	870.00
223	ΕΠΙΤΡΟΠΗ ΚΕΦΑΛΑΙΑΓΟΡΑΣ	ΟΙΚΟΝΟΜΟΥ ΕΙΡΗΝΑΙΟΣ	22/9/2010	870.00	22/6/2010	870.00	4	81.20	290.00	290.00	290.00	208.80	870.00
224	ΕΠΙΤΡΟΠΗ ΚΕΦΑΛΑΙΑΓΟΡΑΣ	ΟΙΚΟΝΟΜΟΥ ΠΕΡΚΛΗΣ	22/9/2010	870.00	22/6/2010	870.00	4	81.20	290.00	290.00	290.00	208.80	870.00
225	Β ΔΟΥ ΞΑΝΘΗΣ	ΟΞΙΜΑΝ ΚΕΧΑΛΙΑ ΤΖΕΝΑΝ	4/10/2010	870.00	4/1/2011	870.00	4	266.80	290.00	290.00	290.00	23.20	870.00
226	ΑΟΙΛΤΙΚΟ ΤΡΑΦΕΙΟ "ΠΑΠΑΝΗΣ ΓΕΩΡΓΙΟΣ" COLGATE PALMOLIVE HELLAS	ΠΑΠΑΝΗΣ ΘΕΟΔΩΡΟΣ	13/7/2009	870.00	13/4/2009	870.00	4	185.60	290.00	290.00	290.00	104.40	870.00
227	ΕΓΝΙΚΗ ΤΡΑΠΕΖΑ ΕΥΧΑΔΟΣ	ΠΑΠΑΖΗΤΗ ΑΝΝΑ ΑΓΑΤΗ	8/11/2010	870.00	8/2/2011	870.00	4	220.40	290.00	290.00	290.00	59.60	870.00
228	ΕΓΝΙΚΗ ΤΡΑΠΕΖΑ ΕΥΧΑΔΟΣ	ΠΑΠΑΚΑΟΥ ΑΝΑΣΤΑΣΙΑ	20/10/2010	870.00	20/1/2011	870.00	4	81.20	290.00	290.00	290.00	208.80	870.00
229	ΕΓΝΙΚΗ ΤΡΑΠΕΖΑ ΕΥΧΑΔΟΣ	ΠΑΛΗΟΣ ΙΩΑΝΝΗΣ	20/7/2010	870.00	20/10/2010	870.00	4	104.40	290.00	290.00	290.00	185.60	870.00
230	ICAP GROUP A E	ΠΑΠΑΓΙΑΡΗ ΑΝΑΣΤΑΣΙΑ	26/10/2009	870.00	26/11/2010	870.00	4	46.40	290.00	290.00	290.00	243.60	870.00
231	MILLENIUM BANK	ΠΑΠΑΓΙΩΤΑΚΗ ΑΡΤΕΜΙΣ	12/4/2010	870.00	12/7/2010	870.00	4	197.20	290.00	290.00	290.00	92.80	870.00
232	Δ ΔΟΥ ΑΘΗΝΩΝ	ΠΑΠΑΓΙΟΥΛΟΥ ΑΝΑΣΤΑΣΙΑ	5/8/2010	870.00	5/11/2010	870.00	4	232.00	290.00	290.00	290.00	58.00	870.00
233	ΟΙΚΟΝΟΜΙΚΟ ΕΠΙΜΕΛΗΤΗΡΙΟ	ΠΑΝΟΥ ΣΤΥΛΙΑΝΗ	1/10/2010	870.00	31/12/2010	870.00	3	290.00	290.00	290.00	290.00		870.00
234	ΕΓΝΙΚΗ ΤΡΑΠΕΖΑ ΕΥΧΑΔΟΣ	ΠΑΝΟΥΡΓΙΑΣ ΔΟΘΑΝΑΣΙΟΣ	18/7/2011	870.00	18/10/2011	870.00	4	131.80	290.00	290.00	290.00	158.20	870.00
235	ΔΟΛΕΚΑΝΗΣΟΥ	ΠΑΝΤΕΛΗΣ ΕΜΜΑΝΟΥΗΛ	19/7/2010	870.00	19/10/2010	870.00	4	116.00	290.00	290.00	290.00	174.00	870.00
236	ΟΙΚΟΝΟΜΙΚΟ ΕΠΙΜΕΛΗΤΗΡΙΟ	ΠΑΠΑΒΑΣΙΛΕΟΥ ΧΡΗΣΤΟΣ	22/2/2010	870.00	22/6/2010	870.00	4	58.00	290.00	290.00	290.00	232.00	870.00
237	ΕΓΝΙΚΗ ΤΡΑΠΕΖΑ ΕΥΧΑΔΟΣ	ΠΑΠΑΔΑΚΗ ΠΑΡΑΣΚΕΥΗ	6/10/2010	870.00	7/1/2011	870.00	4	243.60	290.00	290.00	290.00	46.40	870.00
238	131 ΔΟΥ ΑΘΗΝΩΝ	ΠΑΠΑΔΗΜΑ ΜΑΡΙΑ	15/3/2010	870.00	15/6/2010	870.00	4	162.40	290.00	290.00	290.00	127.60	870.00
239	131 ΔΟΥ ΑΘΗΝΩΝ	ΠΑΠΑΔΟΠΟΥΛΟΣ ΕΥΑΓΓΕΛΟΣ	16/6/2009	870.00	16/9/2010	870.00	4	150.80	290.00	290.00	290.00	139.20	870.00
240	PWC BUSINESS SOLUTION SA	ΠΑΠΑΔΟΠΟΥΛΟΥ ΧΡΕΣΤΙΝΑ	12/9/2011	870.00	12/12/2011	870.00	4	188.00	290.00	290.00	290.00	92.00	870.00
241	ΕΜΠΟΡΙΚΗ ΤΡΑΠΕΖΑ ΤΗΣ ΕΥΧΑΔΟΣ ΑΕ	ΠΑΠΑΔΟΠΟΥΛΟΥ ΑΝΑΣΤΑΣΙΑ	14/11/2011	870.00	14/2/2012	870.00	4	171.40	290.00	290.00	290.00	118.60	870.00
242	ΓΕΝΙΚΗ ΤΡΑΠΕΖΑ	ΠΑΠΑΔΟΠΟΥΛΟΥ ΑΝΝΑ	2/8/2010	870.00	2/11/2010	870.00	3	290.00	290.00	290.00	290.00		870.00
243	ΕΓΝΙΚΗ ΤΡΑΠΕΖΑ ΕΥΧΑΔΟΣ	ΠΑΠΑΔΟΠΟΥΛΟΥ ΞΑΝΘΗΤΗ	15/7/02/2009	870.00	15/11/2010	870.00	4	185.60	290.00	290.00	290.00	104.40	870.00
244	ΕΓΝΙΚΗ ΤΡΑΠΕΖΑ ΕΥΧΑΔΟΣ	ΠΑΠΑΔΟΥΛΗ ΔΙΚΑΤΕΡΙΝΗ	6/10/2010	870.00	7/1/2011	870.00	4	243.60	290.00	290.00	290.00	46.40	870.00

245	ΟΙΚΟΝΟΜΙΚΟ ΕΠΙΜΕΛΗΤΗΡΙΟ	ΠΑΠΑΚΩΝΣΤΑΝΤΙΝΟΥ ΙΩΑΝΝΑ	25/10/2010	25/11/2011	870.00	4	46.40	290.00	290.00	290.00	243.60	870.00
246	ΙΜΗΤΡΟΠΟΛΗΣ ΓΛΥΦΑΔΑΣ	ΠΑΠΑΓΕΩΡΓΗ ΜΙΧΑΗΛ	26/5/2010	26/8/2010	870.00	4	46.40	290.00	290.00	290.00	243.60	870.00
247	ΕΦΓ EUROBANK ERGASIAS	ΠΑΠΑΓΕΩΡΓΙΟΥ ΑΝΑΣΤΑΣΙΑ	3/3/2011	3/6/2011	870.00	4	266.80	290.00	290.00	290.00	23.20	870.00
248	ΕΓΝΙΚΗ ΤΡΑΠΕΖΑ ΕΛΛΑΔΟΣ	ΠΑΡΑΣΚΕΥΑΙΔΟΥ ΔΕΣΠΟΙΝΑ	1/2/2010	30/4/2010	870.00	3	290.00	290.00	290.00	290.00		870.00
249	ΟΙΚΟΝΟΜΙΚΟ ΕΠΙΜΕΛΗΤΗΡΙΟ	ΠΑΡΙΣΟΥ ΜΑΡΙΝΑ ΠΕΤΡΟΥΛΑ	6/5/2009	6/8/2009	870.00	4	243.60	290.00	290.00	290.00	46.40	870.00
250	TAXAGES AE	ΠΑΙΣΧΑΗ ΒΑΛΙΑ	1/12/2009	28/2/2010	870.00	3	290.00	290.00	290.00	290.00		870.00
251	Ι.Τ. ΔΟΥ ΑΘΗΝΩΝ	ΠΑΣΧΟΥ ΑΝΝΑ-ΜΑΡΙΑ	14/10/2010	14/11/2010	870.00	4	197.20	290.00	290.00	290.00	92.80	870.00
252	ΕΓΝΙΚΗ ΤΡΑΠΕΖΑ ΕΛΛΑΔΟΣ	ΠΕΡΙΤΑ ΙΩΑΝΝΑ	18/1/2011	18/10/2011	870.00	4	132.00	290.00	290.00	290.00	158.00	870.00
253	ΑΙΡΟΤΙΚΗ ΤΡΑΠΕΖΑ	ΠΕΡΙΒΟΛΑ ΔΕΣΠΟΙΝΑ	1/10/2010	31/12/2010	870.00	3	290.00	290.00	290.00	290.00		870.00
254	ΔΟΥ ΑΝΑΡΧΟΥΣ	ΠΕΡΙΣΣΟΡΑΤΗΣ ΣΤΕΛΙΟΣ	1/12/2009	28/2/2010	870.00	3	290.00	290.00	290.00	290.00		870.00
255	ΔΟΥ ΡΕΘΥΜΝΟΥ	ΠΕΤΡΑΚΗΣ ΠΑΡΟΣ	11/1/2011	11/10/2011	870.00	4	194.56	290.00	290.00	290.00	105.44	870.00
256	Ι.Τ. ΔΟΥ ΑΘΗΝΩΝ	ΠΕΤΡΑΟΥ ΕΙΡΗΝΗ	12/1/2010	12/10/2010	870.00	4	197.20	290.00	290.00	290.00	92.80	870.00
257	ΔΟΥ ΑΝΔΡΟΥ	ΠΕΤΡΑ-ΘΑΝΑΣΙΟΥ ΠΑΝΑΓΙΩΤΑ	13/10/2009	13/10/2009	870.00	4	185.60	290.00	290.00	290.00	104.40	870.00
258	ΕΝΕΡΓΕΙΑΣ	ΠΕΤΣΗΣ ΧΡΗΣΤΟΦΟΡΟΣ	1/3/2010	31/5/2010	870.00	3	290.00	290.00	290.00	290.00		870.00
259	ΔΟΤΗΤΙΚΟ ΤΡΑΦΕΙΟ "ΧΑΡΑΜΜΗΛΙΔΟΥ"ΝΑΟΥΣ	ΠΙΚΙΟΥ ΟΥΓΑ-ΜΑΡΙΑ	1/6/2011	31/8/2011	870.00	3	290.00	290.00	290.00	290.00		870.00
260	ΕΓΝΙΚΗ ΤΡΑΠΕΖΑ ΕΛΛΑΔΟΣ	ΠΙΛΑΗ ΟΥΓΑ	1/10/2009	31/12/2009	870.00	3	290.00	290.00	290.00	290.00		870.00
261	ΑΙΡΟΤΙΚΗ ΤΡΑΠΕΖΑ	ΠΙΣΙΜΗΣ ΑΝΑΣΤΑΣΙΟΣ	6/4/2010	6/7/2010	870.00	4	243.60	290.00	290.00	290.00	46.40	870.00
262	ΑΙΡΟΤΙΚΗ ΤΡΑΠΕΖΑ	ΠΛΑΤΑΝΙΑ ΒΑΣΙΛΗΚΗ	12/1/2010	12/10/2010	870.00	4	197.20	290.00	290.00	290.00	92.80	870.00
263	ΙΟΒΕ	ΠΡΟΚΟΠΟΥ ΜΑΡΙΑ-ΑΓΓΕΛΙΚΗ	1/3/2011	1/3/2011	870.00	3	290.00	290.00	290.00	290.00		870.00
264	ΕΠΙΡΡΟΗ ΚΕΦΑΛΑΙΑ ΟΡΑΣ	ΠΡΩΪΟΥ ΣΤΑΥΡΟΥΛΑ	13/1/2009	13/10/2009	870.00	4	195.60	290.00	290.00	290.00	104.40	870.00
265	ΑΙΡΟΤΙΚΗ ΤΡΑΠΕΖΑ	ΡΑΒΑΝΗ ΣΟΦΙΑ	1/10/2010	31/12/2010	870.00	3	290.00	290.00	290.00	290.00		870.00
266	ΟΙΚΟΝΟΜΙΚΟ ΕΠΙΜΕΛΗΤΗΡΙΟ	ΡΑΔΟΥ ΑΥΛΙΑ	31/8/2009	31/10/2009	580.00	2	290.00	290.00	290.00	290.00		580.00
267	ΤΡΑΠΕΖΑ ΤΕΙΡΕΜΙΣΤ	ΡΑΠΤΗ ΕΛΕΝΗ	5/7/2010	5/10/2010	870.00	4	255.20	290.00	290.00	290.00	34.80	870.00
268	ΔΟΥ ΔΑΘΗΛΗΣ	ΡΕΜΙΤΣΑΚΗ ΑΓΓΕΛΙΚΗ	14/10/2011	14/11/2011	870.00	4	198.20	290.00	290.00	290.00	131.80	870.00
269	Ι.Τ. ΔΟΥ ΑΘΗΝΩΝ	ΡΙΟΣ ΜΑΡΙΑ-ΙΣΑΒΕΛΑ	16/1/2009	16/2/2010	870.00	4	162.40	290.00	290.00	290.00	127.60	870.00
270	INVEST IN GREECE	ΡΟΥΣΣΗ ΙΩΑΝΝΑ	15/1/2010	15/10/2010	870.00	4	162.40	290.00	290.00	290.00	127.60	870.00
271	ΟΙΚΟΝΟΜΙΚΟ ΕΠΙΜΕΛΗΤΗΡΙΟ	ΣΑΜΠΑΝΗ ΙΟΥΛΙΑ	1/9/2010	30/11/2010	870.00	3	290.00	290.00	290.00	290.00		870.00
272	ΕΓΝΙΚΗ ΤΡΑΠΕΖΑ ΕΛΛΑΔΟΣ	ΣΑΜΨΩΝ ΕΥΑΓΓΕΛΙΑ	20/10/2010	20/11/2011	870.00	4	81.20	290.00	290.00	290.00	208.80	870.00
273	ΤΕΝΙΚΟ ΔΟΤΗΤΗΡΙΟΥ ΤΟΥ ΚΡΑΤΟΥΣ	ΣΑΡΓΙΩΤΗ ΣΟΥΛΙΑΝΑ	20/1/2010	20/10/2010	870.00	4	104.40	290.00	290.00	290.00	185.60	870.00
274	ΕΓΝΙΚΗ ΤΡΑΠΕΖΑ ΕΛΛΑΔΟΣ	ΣΕΡΤΑΚΗ ΧΡΥΣΗ	1/10/2009	31/12/2009	870.00	3	290.00	290.00	290.00	290.00		870.00
275	ΕΓΝΙΚΗ ΤΡΑΠΕΖΑ ΕΛΛΑΔΟΣ	ΣΙΔΕΡΗ ΧΡΥΣΟΥΛΑ	1/11/2011	31/1/2012	870.00	3	290.00	290.00	290.00	290.00		870.00
276	Ι.Τ. ΔΟΥ ΑΘΗΝΩΝ	ΣΙΔΕΡΙΔΟΥ ΠΑΡΑΣΚΕΥΗ	4/10/2010	4/1/2011	870.00	4	266.80	290.00	290.00	290.00	23.20	870.00
277	ΕΓΝΙΚΗ ΤΡΑΠΕΖΑ ΕΛΛΑΔΟΣ	ΣΙΔΗΡΟΠΟΥΛΟΣ ΘΕΟΒΛΩΣ	21/8/2009	21/12/2009	870.00	4	92.80	290.00	290.00	197.20		870.00
278	ΕΠΙΡΡΟΗ ΚΕΦΑΛΑΙΑ ΟΡΑΣ	ΣΚΑΒΟΣ ΑΝΤΩΝΗΣ	8/3/2010	8/5/2010	870.00	4	220.40	290.00	290.00	290.00	69.60	870.00
279	PWC BUSINESS SOLUTION	ΣΚΟΥΡΑΝΙΩΤΗ ΗΛΕΚΤΡΑ	26/4/2010	26/7/2010	870.00	4	58.00	290.00	290.00	290.00	232.00	870.00
280	ΕΓΝΙΚΗ ΤΡΑΠΕΖΑ ΕΛΛΑΔΟΣ	ΣΚΡΙΒΑΝΟΥ ΑΝΝΑ	6/10/2010	7/1/2011	870.00	4	243.60	290.00	290.00	290.00	46.40	870.00
281	ΕΓΝΙΚΗ ΤΡΑΠΕΖΑ ΕΛΛΑΔΟΣ	ΣΜΥΡΗ ΘΕΟΔΩΡΑ	12/10/2009	12/11/2010	870.00	4	220.40	290.00	290.00	290.00	69.60	870.00
282	Ι.Τ. ΔΟΥ ΑΘΗΝΩΝ	ΣΟΒΟΛΟΥ ΑΝΔΡΙΑΣ	23/3/2009	23/5/2009	580.00	3	69.60	290.00	220.40	290.00	590.00	870.00
283	ΕΓΝΙΚΗ ΤΡΑΠΕΖΑ ΕΛΛΑΔΟΣ	ΣΟΥΜΑΚΗ ΠΑΝΑΓΙΩΤΑ	13/7/2009	13/10/2009	870.00	4	185.60	290.00	290.00	290.00	104.40	870.00
284	ΟΙΚΟΝΟΜΙΚΟ ΕΠΙΜΕΛΗΤΗΡΙΟ	ΣΟΥΛΙΑΣ ΕΥΣΤΑΘΙΟΣ	30/11/2009	28/2/2010	870.00	3	290.00	290.00	290.00	290.00		870.00
285	ΕΓΝΙΚΗ ΤΡΑΠΕΖΑ ΕΛΛΑΔΟΣ	ΣΠΑΘΗ ΕΜΜΑΝΟΥΗΛ	29/10/2009	29/11/2010	870.00	4	23.20	290.00	290.00	290.00	266.80	870.00
286	PWC BUSINESS SOLUTION	ΣΠΑΘΗ ΙΩΑΝΝΑ-ΜΑΡΙΑ	9/11/2012	9/4/2012	870.00	4	210.00	290.00	290.00	290.00	80.00	870.00
287	ΕΓΝΙΚΗ ΤΡΑΠΕΖΑ ΕΛΛΑΔΟΣ	ΣΤΑΝΟΣ ΔΟΥΚΑΣ	12/10/2010	12/10/2010	870.00	4	197.20	290.00	290.00	290.00	92.80	870.00
288	ΚΑ ΔΟΥ ΑΘΗΝΩΝ	ΣΤΑΝΟΥΔΑΚΗΣ ΓΕΩΡΓΙΟΣ	10/11/2009	10/2/2010	870.00	4	197.20	290.00	290.00	290.00	92.80	870.00
289	ΚΑ ΔΟΥ ΑΘΗΝΩΝ	ΣΤΙΝΟΣ ΣΤΥΡΙΑΔΩΝΑΣ	1/10/2010	31/1/2010	870.00	3	290.00	290.00	290.00	290.00		870.00
290	ΕΠΕΝΔΥΣΕΙΣ ΣΤΗΝ ΕΛΛΑΔΑ	ΣΤΗΡΟΥ ΚΩΝΣΤΑΝΤΙΝΑ	12/9/2011	12/11/2011	870.00	4	198.00	290.00	290.00	290.00	92.00	870.00
291	ΑΙΡΟΤΙΚΗ ΤΡΑΠΕΖΑ	ΣΤΙΘΟΠΟΥΛΟΥ ΑΝΝΑ	6/10/2009	6/1/2010	870.00	4	266.80	290.00	290.00	290.00	23.20	870.00

292	ΕΘΝΙΚΗ ΠΡΑΞΕΛΑ ΕΥΛΑΔΟΣ	ΕΠΑΜΑΘΗ ΑΙΚΑΤΕΡΙΝΗ	17/8/2010	17/11/2010	870.00	4	127.60	290.00	290.00	162.40	870.00
293	ΔΟΥ ΔΙΟΥ	ΣΤΑΜΟΤΙΑΝΝΟΥ ΠΑΝΑΓΙΩΤΑ	25/7/2011	25/10/2011	870.00	4	65.90	290.00	290.00	224.10	870.00
294	ΙΕΝΙΚΟ ΛΟΙΣΤΗΡΙΟ ΤΟΥ ΚΡΑΤΟΥΣ	ΣΤΑΙΝΙΟΣ ΑΘΑΝΑΣΙΟΣ	23/7/2010	23/10/2010	870.00	4	58.00	290.00	290.00	232.00	870.00
295	ΕΘΝΙΚΗ ΠΡΑΞΕΛΑ ΕΥΛΑΔΟΣ	ΣΙΑΤΗΣ ΚΟΝΣΤΑΝΤΙΝΟΣ	14/4/2010	14/7/2010	870.00	4	174.00	290.00	290.00	116.00	870.00
296	ΕΘΝΙΚΗ ΠΡΑΞΕΛΑ ΕΥΛΑΔΟΣ	ΣΤΑΥΡΑΚΗ ΜΑΡΙΑΝΘΗ	18/7/2011	18/10/2011	870.00	4	131.80	290.00	290.00	158.20	870.00
297	ΔΟΥ ΑΙΓΙΟΥ	ΣΠΑΤΙΚΗ ΔΗΜΗΤΡΑ	13/7/2009	13/10/2009	870.00	4	185.60	290.00	290.00	104.40	870.00
298	121 ΔΟΥ ΑΘΗΝΩΝ	ΣΤΡΟΦΥΛΑ ΦΩΤΕΙΝΑ	11/2/2011	31/5/2011	870.00	3	290.00	290.00	290.00	870.00	870.00
299	ΕΘΝΙΚΗ ΠΡΑΞΕΛΑ ΕΥΛΑΔΟΣ	ΤΕΡΖΗΣ ΔΗΜΗΤΡΗΣ	27/7/2011	27/10/2011	870.00	4	39.60	290.00	290.00	250.40	870.00
300	ΑΡΡΟΤΙΚΗ ΠΡΑΞΕΛΑ	ΤΕΡΖΙΔΟΥ ΧΡΥΣΑΝΘΗ	12/11/2010	12/10/2010	870.00	4	197.20	290.00	290.00	92.80	870.00
301	ΟΙΚΟΝΟΜΙΚΟ ΕΠΙΜΕΛΗΤΗΡΙΟ ΔΟΥ ΖΩΙ ΠΑΦΟΥ	ΤΕΡΟΒΙΤΗ ΣΤΥΡΙΑΔΗ	23/6/2009	23/9/2009	870.00	4	69.60	290.00	290.00	220.40	870.00
302	121 ΔΟΥ ΑΘΗΝΩΝ	ΤΖΕΚΟΥ ΜΑΡΙΑ	3/10/2011	3/11/2011	870.00	4	264.00	290.00	290.00	26.00	870.00
303	ΕΘΝΙΚΗ ΠΡΑΞΕΛΑ ΕΥΛΑΔΟΣ	ΤΖΙΤΖΙΡΗΣ ΠΑΝΑΓΙΩΤΗΣ	26/10/2009	26/11/2010	870.00	4	46.40	290.00	290.00	243.60	870.00
304	ΕΘΝΙΚΗ ΠΡΑΞΕΛΑ ΕΥΛΑΔΟΣ	ΤΖΟΒΑΝΗ ΣΟΦΙΑ	11/10/2009	31/12/2009	870.00	3	290.00	290.00	290.00	870.00	870.00
305	ΕΘΝΙΚΗ ΠΡΑΞΕΛΑ ΕΥΛΑΔΟΣ	ΤΟΔΟΥΝΟΣ ΚΟΝΣΤΑΝΤΙΝΟΣ	11/2/2010	31/5/2010	870.00	3	290.00	290.00	290.00	870.00	870.00
306	121 ΔΟΥ ΑΘΗΝΩΝ	ΤΣΑΒΛΑΧΟΠΟΥΛΟΣ ΔΗΜΗΤΡΙΟΣ	21/12/2009	31/3/2010	870.00	3	290.00	290.00	290.00	174.00	870.00
307	ΔΟΥ ΑΙΓΙΟΥ ΣΙΕ ΦΑΝΟΥ	ΤΣΑΔΑΡΗ ΕΛΕΝΗ	20/7/2009	20/10/2009	870.00	4	116.00	290.00	290.00	870.00	870.00
308	INVEST IN GREECE	ΤΣΑΚΙΡΗ ΑΓΓΕΛΙΚΗ	11/11/2011	11/4/2011	870.00	4	208.80	290.00	290.00	81.20	870.00
309	ΕΘΝΙΚΗ ΠΡΑΞΕΛΑ ΕΥΛΑΔΟΣ	ΤΣΑΚΙΡΗΣ ΓΕΩΡΓΙΟΣ	22/9/2011	22/12/2011	870.00	4	79.00	290.00	290.00	211.00	870.00
310	ΕΘΝΙΚΗ ΠΡΑΞΕΛΑ ΕΥΛΑΔΟΣ	ΤΣΑΜΠΡΑ ΖΩΗ	20/7/2009	20/10/2009	870.00	4	127.60	290.00	290.00	162.40	870.00
311	ΔΟΥ ΚΗΦΙΣΙΑΣ	ΤΣΕΚΟΥΡΑ ΑΙΚΑΤΕΡΙΝΗ	6/10/2009	6/11/2010	870.00	4	266.80	290.00	290.00	23.20	870.00
312	ΟΙΚΟΝΟΜΙΚΟ ΕΠΙΜΕΛΗΤΗΡΙΟ	ΤΣΙΑΝΤΟΥΜΑ ΜΑΡΙΑ	28/9/2010	28/12/2010	870.00	4	23.20	290.00	290.00	266.80	870.00
313	ΕΘΝΙΚΗ ΠΡΑΞΕΛΑ ΕΥΛΑΔΟΣ	ΤΣΙΑΡΗΣ ΑΘΑΝΑΣΙΟΣ	14/6/2011	14/9/2011	870.00	4	150.80	290.00	290.00	139.20	870.00
314	ΕΥΡΩΒΑΝΚ ΕΡΓΑΣΙΑΣ ΑΕ	ΤΣΙΓΓΑΛΗ ΑΣΠΑΣΙΑ	29/9/2011	29/12/2011	870.00	4	26.00	290.00	290.00	264.00	870.00
315	ΔΟΥ ΚΟΡΙΝΘΟΥ	ΤΣΙΟΛΑΚΗ ΒΑΣΙΛΙΚΗ	5/10/2009	5/11/2010	870.00	4	266.80	290.00	290.00	23.20	870.00
316	ΕΘΝΙΚΗ ΠΡΑΞΕΛΑ ΕΥΛΑΔΟΣ	ΤΣΙΩΡΗ ΓΕΩΡΓΙΑ	19/10/2010	19/11/2011	870.00	4	92.80	290.00	290.00	197.20	870.00
317	ΟΙΚΟΝΟΜΙΚΟ ΕΠΙΜΕΛΗΤΗΡΙΟ	ΤΣΟΛΟΥΤΗ ΒΑΣΙΛΙΚΗ	6/7/2009	6/10/2009	870.00	4	243.60	290.00	290.00	46.40	870.00
318	ΕΘΝΙΚΗ ΠΡΑΞΕΛΑ ΕΥΛΑΔΟΣ	ΤΣΟΡΠΑΛΟΥ ΠΛΩΣΗΝ-ΕΙΡΗΝΗ	12/7/2010	12/10/2010	870.00	4	197.20	290.00	290.00	92.80	870.00
319	ΚΑ ΔΟΥ ΑΘΗΝΩΝ	ΤΣΟΥΛΟΥ ΕΙΡΗΝΗ	28/4/2010	28/7/2010	870.00	4	34.80	290.00	290.00	255.20	870.00
320	ΕΘΝΙΚΗ ΠΡΑΞΕΛΑ ΕΥΛΑΔΟΣ	ΦΑΣΟΥΛΗ ΙΛΙΑΝΑ	12/4/2010	12/7/2010	870.00	4	197.20	290.00	290.00	92.80	870.00
321	ΟΙΚΟΝΟΜΙΚΟ ΕΠΙΜΕΛΗΤΗΡΙΟ	ΦΑΟΥΡΗ ΙΩΑΝΝΗ	21/12/2009	31/3/2010	870.00	3	290.00	290.00	290.00	870.00	870.00
322	ΚΟΥΡΤΣΙΔΟΥ ΧΡΗΣΤΟΥ-ΚΟΥΡΤΣΙΔΑ ΦΩΡΟΤΕΧΝΙΚΑ	ΦΟΥΡΤΟΥΝΗ ΠΑΝΑΓΙΩΤΑ	21/12/2011	21/3/2012	870.00	4	105.50	290.00	290.00	184.50	870.00
323	ΛΟΙΣΤΗΚΟ ΠΡΑΞΕΙΟ ΦΙΣΚΙΝΗΣ ΚΥΡΙΑΚΟΣ	ΦΡΑΓΚΟΥ ΒΑΣΙΛΙΚΗ ΕΛΕΥΘΕΡΙΑ	1/10/2010	31/12/2010	870.00	3	290.00	290.00	290.00	870.00	870.00
324	121 ΔΟΥ ΑΘΗΝΩΝ	ΦΡΟΥΣΙΟΥ ΕΛΕΝΗ	11/5/2009	11/8/2009	870.00	4	208.80	290.00	290.00	81.20	870.00
325	ΟΙΚΟΝΟΜΙΚΟ ΕΠΙΜΕΛΗΤΗΡΙΟ	ΦΥΣΕΚΗ ΕΥΑΓΓΕΛΙΑ	19/11/2011	19/4/2011	870.00	4	104.40	290.00	290.00	185.60	870.00
326	Δ ΔΟΥ ΑΘΗΝΩΝ	ΦΥΤΙΑΗ ΜΑΡΓΑΡΙΤΑ	13/6/2010	13/12/2010	870.00	4	185.60	290.00	290.00	104.40	870.00
327	ΕΘΝΙΚΗ ΠΡΑΞΕΛΑ ΕΥΛΑΔΟΣ	ΧΑΜΚΟΥΤΙΑ ΟΥΡΑΝΙΑ	15/10/2009	15/11/2010	870.00	4	185.60	290.00	290.00	104.40	870.00
328	ΟΙΚΟΝΟΜΙΚΟ ΕΠΙΜΕΛΗΤΗΡΙΟ	ΧΑΡΙΤΩΜΑΧ ΕΙΡΗΝΗ	11/10/2010	11/11/2010	290.00	2	185.60	104.40			290.00
329	Α ΔΟΥ ΧΕΡΣΟΝ	ΧΑΡΙΤΟΣ ΠΑΝΤΕΛΗΣ	18/7/2011	18/10/2011	870.00	4	145.00	290.00	290.00	145.00	870.00
330	ΛΟΙΣΤΗΚΟ ΠΡΑΞΕΙΟ	ΧΑΤΖΗΚΩΣΤΗ ΜΑΡΙΑ	8/9/2011	8/12/2011	870.00	4	210.00	290.00	290.00	80.00	870.00
331	ΚΑΤΙΜΑΤΙΣΤΗ ΖΩΗ	ΧΑΤΖΟΠΟΥΛΟΣ ΒΑΣΙΛΗΣ	19/5/2010	19/8/2010	870.00	4	92.80	290.00	290.00	197.20	870.00
332	ΔΟΥ ΑΜΑΡΟΥΣΙΟΥ	ΧΕΡΟΥΒΕΙΜ ΧΡΥΣΗ	21/5/2009	21/8/2009	870.00	4	81.20	290.00	290.00	208.80	870.00
333	ΕΠΕΝΔΥΣΤΕ ΣΤΗΝ ΕΥΛΑΔΑ ΑΕ	ΧΟΝΔΡΟΤΙΑΝΝΗ ΑΝΘΗ	21/2/2011	21/5/2011	870.00	4	69.60	290.00	290.00	220.40	870.00
334	ΙΝΣΤΙΤΟΥΤΟ ΔΙΕΘΝΩΝ ΟΙΚΟΝΟΜΙΚΩΝ ΣΧΕΣΕΩΝ	ΧΟΥΤΑ ΣΟΦΙΑ	1/10/2009	31/12/2009	870.00	3	290.00	290.00	290.00	870.00	870.00
335	ΤΕΝΙΚΗ ΠΡΑΞΕΛΑ	ΧΡΗΣΤΟΥ ΚΑΤΕΡΙΝΑ	15/10/2010	15/11/2011	870.00	4	185.60	290.00	290.00	104.40	870.00
336	ΕΤΑΙΡΕΙΑ ΤΖΕΝΑΝΑΚ ΙΑΚ ΙΩΑΝΝΗΣ	ΧΡΙΣΤΟΠΟΥΛΟΥ ΜΑΡΙΑ	11/2/2011	30/4/2011	870.00	3	290.00	290.00	290.00	870.00	870.00
337	ΛΟΙΣΤΗΚΟ ΠΡΑΞΕΙΟ ΤΖΩΤ ΚΟΛΙΟΣ	ΧΡΙΣΤΟΦΟΡΑΔΟΥ ΟΛΓΑ	20/10/2009	20/11/2010	870.00	4	150.80	290.00	290.00	139.20	870.00
338	ΑΕΠΙ ΑΕ	ΧΡΥΣΟΥΒΗΣ ΕΩΤΗΡΙΟΣ	1/10/2009	31/12/2009	870.00	3	290.00	290.00	290.00	870.00	870.00

339	ΚΟΙΤΣΙΚΟ ΓΡΑΦΕΙΟ ΜΠΑΡΜΠΑΛΙΟΥΝΑΤ ΑΕΔΕΤ ΓΟΕΣΙΑΜΑΤ Κ ΣΤΕΡΕΑΣ ΕΜΜΑΟΣ	ΨΥΡΡΗ ΓΕΩΡΓΙΑ	11/12/2011	11/11/2011	870.00	4	220.40	290.00	290.00	105.00	69.60	870.00
340	ΓΕΝΙΚΗ ΤΡΑΠΕΖΑ	ΨΥΧΟΓΙΩΣ ΑΓΓΕΛΟΣ	12/7/2010	12/10/2010	870.00	4	197.20	290.00	290.00	185.00	82.80	870.00
341	ΓΕΝΙΚΗ ΤΡΑΠΕΖΑ ΤΗΣ ΕΜΜΑΟΣ	ΑΓΓΕΛΟΣ	12/7/2010	12/10/2010	870.00	4	197.20	290.00	290.00	185.00	82.80	870.00
1	ΓΕΝΙΚΗ ΤΡΑΠΕΖΑ ΤΗΣ ΕΜΜΑΟΣ	ΑΓΓΕΛΟΣ	14/10/2013	14/11/2014	870	4	158	290	290	290	132	870
2	ΚΩΔ. ΞΥΛΗΜΑΤΟΣ ΦΥΣΙΚΟΥ Γ	ΑΘΑΝΑΣΙΑΚΗ ΚΑΛΑΜΑΡΟ-ΣΤΥΡΙΑΔΟΥ	15/10/2013	15/11/2014	870	4	172	290	290	290	118	870
3	ΓΕΝΙΚΗ ΤΡΑΠΕΖΑ	ΑΚΡΑΤΟΣ ΑΝΔΡΕΑΣ	10/3/2014	9/8/2014	870	4	200	290	290	290	90	870
4	ΓΕΝΙΚΗ ΤΡΑΠΕΖΑ ΕΜΜΑΟΣ	ΑΝΔΡΕΑΣ	1/3/2013	31/5/2013	870	3	290	290	290	290	92	870
5	Α ΔΟΥ ΑΘΗΝΩΝ	ΑΝΔΡΕΑΣ	10/2/2014	10/5/2014	870	4	198	290	290	290	92	870
	ΙΟΝΙΚΗ ΕΠΙΧΕΙΡΗΣΗ ΑΕ ΥΠΟΚΙΜΑ											
6	ΕΠΙΧΕΙΡΗΣΗ ΑΕ ΥΠΟΚΙΜΑ											
7	ΕΟΝΙΚΗ ΤΡΑΠΕΖΑ ΕΜΜΑΟΣ	ΑΝΑΤΟΛΗ ΠΑΝΟΡΜΙΤΗ	9/7/2013	9/10/2013	870	4	185	290	290	290	105	870
8	ΕΟΝΙΚΗ ΤΡΑΠΕΖΑ ΕΜΜΑΟΣ	ΑΝΔΡΕΑΣ ΓΕΩΡΓΙΟΣ	3/4/2013	28/6/2013	870	3	290	290	290	290	185	870
9	ΕΟΝΙΚΗ ΤΡΑΠΕΖΑ ΤΗΣ ΕΜΜΑΟΣ	ΑΝΔΡΕΑΣ ΓΕΩΡΓΙΟΣ	21/10/2013	21/11/2014	870	4	105	290	290	290	158	870
10	ΕΟΝΙΚΗ ΤΡΑΠΕΖΑ ΕΜΜΑΟΣ	ΑΝΤΩΝΙΟΣ ΧΡΗΣΤΟΣ	18/2/2013	18/5/2013	870	4	132	290	290	290	158	870
11	ΕΟΝΙΚΗ ΤΡΑΠΕΖΑ ΤΗΣ ΕΜΜΑΟΣ	ΑΝΤΩΝΙΟΣ ΧΡΗΣΤΟΣ	8/5/2013	8/8/2013	870	4	224	290	290	290	66	870
	ΔΙΑΝΟΜΤΙΚΟΝ Κ											
12	ΘΕΡΑΠΕΥΤΙΚΟΝ ΚΕΝΤΡΟΝ											
13	ΑΘΗΝΩΝ ΥΠΕΛ Α Ε	ΑΡΒΑΝΙΤΗ ΓΕΩΡΓΙΑ	11/10/2013	31/12/2013	870	3	290	290	290	290	132	870
14	ΕΟΝΙΚΗ ΤΡΑΠΕΖΑ ΤΗΣ ΕΜΜΑΟΣ	ΑΡΓΥΡΟΠΟΥΛΟΥ ΑΝΔΡΙΑΝΑ	11/2/2013	11/5/2013	870	4	158	290	290	290	119	870
15	ΕΟΝΙΚΗ ΤΡΑΠΕΖΑ ΤΗΣ ΕΜΜΑΟΣ	ΑΡΓΥΡΟΥ ΜΑΡΙΑ ΕΛΕΝΗ	14/10/2013	14/11/2014	870	4	171	290	290	290	119	870
16	ΕΟΝΙΚΗ ΤΡΑΠΕΖΑ ΕΜΜΑΟΣ	ΑΙΣΑΝΟΡΔΟΥ ΚΑΙΣΑΡΙΑΝΗ	1/3/2013	31/5/2013	870	3	290	290	290	290	119	870
	ΥΠΟΥΡΓΕΙΟ ΟΙΚΟΝΟΜΙΚΩΝ											
17	ΕΟΝΙΚΗ ΤΡΑΠΕΖΑ ΤΗΣ ΕΜΜΑΟΣ	ΒΑΛΒΗ ΦΩΤΙΝΗ	1/11/2011	31/12/2012	870	3	290	290	290	290	171	870
18	ΕΟΝΙΚΗ ΤΡΑΠΕΖΑ ΤΗΣ ΕΜΜΑΟΣ	ΒΑΡΠΑΚΗΣ ΕΜΜΑΝΟΥΗΛ	19/3/2013	19/6/2013	870	4	119	290	290	290	26	870
19	ΕΟΝΙΚΗ ΤΡΑΠΕΖΑ ΤΗΣ ΕΜΜΑΟΣ	ΒΑΡΒΑΡΕΙΟΥ ΜΑΡΟΥΛΗ	2/7/2013	2/10/2013	870	4	264	290	290	290	40	870
20	ΕΟΝΙΚΗ ΤΡΑΠΕΖΑ ΤΗΣ ΕΜΜΑΟΣ	ΒΑΣΙΛΕΙΑ ΑΛΕΞΑΝΔΡΟ	7/10/2013	7/11/2014	870	4	290	290	290	290	171	870
21	ΕΟΝΙΚΗ ΤΡΑΠΕΖΑ ΕΜΜΑΟΣ	ΒΑΣΙΛΕΙΟΥ ΝΙΚΟΛΑΟΣ	19/3/2013	19/6/2013	870	4	119	290	290	290	171	870
22	ΕΟΝΙΚΗ ΤΡΑΠΕΖΑ ΤΗΣ ΕΜΜΑΟΣ	ΒΑΣΙΛΕΙΟΥ ΝΙΚΟΛΑΟΣ	4/4/2013	4/7/2013	870	4	237	290	290	290	53	870
23	ΕΟΝΙΚΗ ΤΡΑΠΕΖΑ ΤΗΣ ΕΜΜΑΟΣ	ΒΕΝΙΖΟΥ ΜΑΡΙΑ-ΙΩΑΝΝΑ	14/10/2013	14/11/2014	870	4	158	290	290	290	132	870
24	ΕΟΝΙΚΗ ΤΡΑΠΕΖΑ ΤΗΣ ΕΜΜΑΟΣ	ΒΕΡΡΗ ΠΑΝΑΓΙΩΤΑ	7/10/2013	7/11/2014	870	4	250	290	290	290	40	870
25	ΕΠΕΝΔΥΣΕΙΣ ΣΤΗΝ ΕΜΜΑΔΑ ΑΕ	ΒΕΡΡΗ ΠΑΝΑΓΙΩΤΑ	11/3/2013	11/6/2013	870	4	198	290	290	290	92	870
26	ΕΠΕΝΔΥΣΕΙΣ ΣΤΗΝ ΕΜΜΑΔΑ ΑΕ	ΒΕΡΡΗ ΠΑΝΑΓΙΩΤΑ	21/10/2013	21/11/2014	870	4	105	290	290	290	185	870
27	ΕΟΝΙΚΗ ΤΡΑΠΕΖΑ ΤΗΣ ΕΜΜΑΟΣ	ΓΑΛΑΝΟΠΟΥΛΟΥ ΓΕΩΡΓΙΑ	15/7/2013	15/10/2013	870	4	145	290	290	290	145	870
28	ΕΟΝΙΚΗ ΤΡΑΠΕΖΑ ΤΗΣ ΕΜΜΑΟΣ	ΓΑΛΑΝΟΠΟΥΛΟΥ ΓΕΩΡΓΙΑ	1/3/2013	31/5/2013	870	3	290	290	290	290	145	870
29	ΕΟΝΙΚΗ ΤΡΑΠΕΖΑ ΤΗΣ ΕΜΜΑΟΣ	ΓΕΩΡΓΙΟΥ ΣΚΟΥΛΤΑ ΠΙΔΑ	16/9/2013	16/12/2013	870	4	145	290	290	290	145	870
30	ΕΟΝΙΚΗ ΤΡΑΠΕΖΑ ΤΗΣ ΕΜΜΑΟΣ	ΓΙΑΝΝΑΚΟΥ ΜΑΡΙΑ	1/11/2011	31/12/2012	870	3	290	290	290	290	53	870
31	ΕΟΝΙΚΗ ΤΡΑΠΕΖΑ ΤΗΣ ΕΜΜΑΟΣ	ΓΙΑΝΝΙΝΗΣ ΒΑΣΙΛΗΣ	4/4/2013	4/7/2013	870	4	237	290	290	290	210	870
32	ΕΟΝΙΚΗ ΤΡΑΠΕΖΑ ΕΜΜΑΟΣ	ΓΚΑΜΑΝΟΥΤΣΟΥ ΜΑΡΙΑ	23/10/2013	23/11/2014	870	4	172	290	290	290	118	870
33	ΕΟΝΙΚΗ ΤΡΑΠΕΖΑ ΕΜΜΑΟΣ	ΓΚΟΚΑ ΣΟΦΙΑ	14/10/2013	14/11/2014	870	4	172	290	290	290	118	870
34	ΕΠΕΝΔΥΣΕΙΣ ΣΤΗΝ ΕΜΜΑΔΑ ΑΕ	ΓΚΟΚΑ ΣΟΦΙΑ	22/1/2013	22/4/2013	870	4	92	290	290	290	198	870
35	ΕΠΕΝΔΥΣΕΙΣ ΣΤΗΝ ΕΜΜΑΔΑ ΑΕ	ΓΚΟΚΑ ΣΟΦΙΑ	13/11/2014	12/4/2014	870	4	171	290	290	290	119	870
36	ΕΠΕΝΔΥΣΕΙΣ ΣΤΗΝ ΕΜΜΑΔΑ ΑΕ	ΓΚΟΚΑ ΣΟΦΙΑ	9/9/2013	9/12/2013	870	4	210	290	290	290	80	870
37	ΕΠΕΝΔΥΣΕΙΣ ΣΤΗΝ ΕΜΜΑΔΑ ΑΕ	ΓΚΟΚΑ ΣΟΦΙΑ	14/10/2013	14/11/2014	870	4	158	290	290	290	132	870
38	ΕΠΕΝΔΥΣΕΙΣ ΣΤΗΝ ΕΜΜΑΔΑ ΑΕ	ΓΚΟΚΑ ΣΟΦΙΑ	14/10/2013	14/11/2014	870	4	170	290	290	290	120	870
39	ΕΠΕΝΔΥΣΕΙΣ ΣΤΗΝ ΕΜΜΑΔΑ ΑΕ	ΓΚΟΚΑ ΣΟΦΙΑ	18/2/2014	17/5/2014	870	4	170	290	290	290	120	870
40	ΕΠΕΝΔΥΣΕΙΣ ΣΤΗΝ ΕΜΜΑΔΑ ΑΕ	ΓΚΟΚΑ ΣΟΦΙΑ	15/4/2013	15/7/2013	870	4	145	290	290	290	145	870
41	ΕΠΕΝΔΥΣΕΙΣ ΣΤΗΝ ΕΜΜΑΔΑ ΑΕ	ΓΚΟΚΑ ΣΟΦΙΑ	3/6/2013	3/9/2013	870	4	264	290	290	290	26	870
42	ΕΠΕΝΔΥΣΕΙΣ ΣΤΗΝ ΕΜΜΑΔΑ ΑΕ	ΓΚΟΚΑ ΣΟΦΙΑ	1/2/2013	30/4/2013	870	3	290	290	290	290	105.48	870
43	ΕΠΕΝΔΥΣΕΙΣ ΣΤΗΝ ΕΜΜΑΔΑ ΑΕ	ΓΚΟΚΑ ΣΟΦΙΑ	13/1/2014	12/4/2014	870	4	184.52	290	290	290	264	870
44	ΕΠΕΝΔΥΣΕΙΣ ΣΤΗΝ ΕΜΜΑΔΑ ΑΕ	ΓΚΟΚΑ ΣΟΦΙΑ	29/4/2013	29/11/2013	870	4	26	290	290	290	264	870
45	ΕΠΕΝΔΥΣΕΙΣ ΣΤΗΝ ΕΜΜΑΔΑ ΑΕ	ΓΚΟΚΑ ΣΟΦΙΑ	4/4/2013	4/7/2013	870	4	237	290	290	290	53	870
46	ΕΠΕΝΔΥΣΕΙΣ ΣΤΗΝ ΕΜΜΑΔΑ ΑΕ	ΓΚΟΚΑ ΣΟΦΙΑ	1/2/2013	30/4/2013	870	3	290	290	290	290	270	870
47	ΕΠΕΝΔΥΣΕΙΣ ΣΤΗΝ ΕΜΜΑΔΑ ΑΕ	ΓΚΟΚΑ ΣΟΦΙΑ	30/1/2014	30/4/2014	870	4	20	290	290	290	263.6	870
48	ΕΠΕΝΔΥΣΕΙΣ ΣΤΗΝ ΕΜΜΑΔΑ ΑΕ	ΓΚΟΚΑ ΣΟΦΙΑ	30/1/2014	29/4/2014	870	4	26.4	290	290	290	184.5	870
49	ΕΠΕΝΔΥΣΕΙΣ ΣΤΗΝ ΕΜΜΑΔΑ ΑΕ	ΓΚΟΚΑ ΣΟΦΙΑ	21/11/2011	21/2/2012	870	4	105.5	290	290	290	92	870
50	ΕΠΕΝΔΥΣΕΙΣ ΣΤΗΝ ΕΜΜΑΔΑ ΑΕ	ΓΚΟΚΑ ΣΟΦΙΑ	11/3/2013	11/6/2013	870	4	198	290	290	290	92	870
51	ΕΠΕΝΔΥΣΕΙΣ ΣΤΗΝ ΕΜΜΑΔΑ ΑΕ	ΓΚΟΚΑ ΣΟΦΙΑ	13/2/2013	13/5/2013	870	4	158	290	290	290	132	870
52	ΕΠΕΝΔΥΣΕΙΣ ΣΤΗΝ ΕΜΜΑΔΑ ΑΕ	ΓΚΟΚΑ ΣΟΦΙΑ	1/10/2013	31/12/2013	870	3	290	290	290	290	132	870

53	Α ΔΟΥ ΑΘΗΝΩΝ	ΗΛΙΟΠΟΥΛΟΣ ΠΑΝΑΓΙΩΤΗΣ	7/10/2013	7/1/2014	870	870	4	250	290	290	290	40	870
54	ΕΘΝΙΚΗ ΤΡΑΠΕΖΑ ΕΛΛΑΔΟΣ	ΗΛΙΟΠΟΥΛΟΣ ΓΕΩΡΓΙΑ	1/3/2013	31/5/2013	870	870	3	290	290	290	290	53	870
55	ΕΘΝΙΚΗ ΤΡΑΠΕΖΑ ΤΗΣ ΕΛΛΑΔΟΣ	ΙΩΑΝΝΟΥ ΧΡΥΣΟΥΛΑ	4/4/2013	4/7/2013	870	870	4	237	290	290	290	53	870
56	ΕΘΝΙΚΗ ΤΡΑΠΕΖΑ ΕΛΛΑΔΟΣ	ΚΑΒΟΥΡΑ ΑΙΚΗ	4/4/2013	4/7/2013	870	870	4	237	290	290	290	53	870
57	ΕΤΡΙΚΟ ΓΡΑΦΕΙΟ ΓΕΩΠΟΥ ΚΑΡ	ΚΑΛΙΤΣΗ ΣΟΦΙΑ	3/6/2013	3/9/2013	870	870	4	264	290	290	290	26	870
58	ΕΘΝΙΚΗ ΤΡΑΠΕΖΑ ΤΗΣ ΕΛΛΑΔΟΣ	ΚΑΛΑΘΟΓΡΑΚΟΥ ΠΑΝΟΡΑΙΑ	15/7/2013	15/7/2013	870	870	4	145	290	290	290	145	870
59	ΕΥΡΩΒΑΝΚ ΕΡΓΑΣΙΑΣ ΑΕ	ΚΑΛΗ ΧΑΡΑΛΑΜΠΙΑ	15/2/2013	15/2/2013	870	870	4	132	290	290	290	158	870
60	ICAP GROUP Α Ε	ΚΑΛΕΝΤΑΚΗΣ ΔΗΜΗΤΡΙΟΣ	1/2/2013	30/4/2013	870	870	3	290	290	290	290	105.5	870
61	ΙΟΝ ΚΑΜΠΑΝΚΑΣ ΓΥΝΗ-ΦΑ	ΚΑΛΑΤΡΑ ΒΑΣΙΛΙΚΗ	13/5/2013	13/8/2013	870	870	4	184.5	290	290	290	105.5	870
62	ΕΘΝΙΚΗ ΤΡΑΠΕΖΑ ΕΛΛΑΔΟΣ	ΚΑΜΜΙΝΗ ΕΥΑΓΓΕΛΙΑ	1/3/2013	31/5/2013	870	870	3	290	290	290	290	870	870
63	ΕΥΡΩΒΑΝΚ ΕΡΓΑΣΙΑΣ ΑΕ	ΚΑΛΟΓΡΗΔ ΓΙΩΡΓΟΣ	1/4/2013	30/6/2013	870	870	3	290	290	290	290	870	870
64	ΕΘΝΙΚΗ ΤΡΑΠΕΖΑ	ΚΑΥΜΙΝΟΣ ΕΥΣΤΡΑΤΙΟΣ	1/2/2013	30/4/2013	870	870	3	290	290	290	290	870	870
65	Α ΔΟΥ ΑΘΗΝΩΝ	ΚΑΤΕΤΗΣ ΔΗΜΗΤΡΙΟΣ	18/2/2013	18/5/2013	870	870	4	132	290	290	290	158	870
66	ΕΘΝΙΚΗ ΤΡΑΠΕΖΑ ΕΛΛΑΔΟΣ	ΚΑΡΑΚΑΝΤΗΣ ΕΡΜΙΟΝΗΣ-ΕΛΕΝΗ	1/3/2013	31/5/2013	870	870	3	290	290	290	290	870	870
67	Κ (ΕΛΛΑΣ) ΟΡΚΟΤΟΙ ΕΛΕΚΤΕ	ΚΑΡΑΚΑΤΙΖΑΝΗΣ ΕΥΔΟΚΙΑ	23/1/2013	23/1/2014	870	870	4	80	290	290	290	210	870
68	ΕΘΝΙΚΗ ΤΡΑΠΕΖΑ	ΚΑΡΑΠΑΝΟΥ ΜΑΡΙΑ	23/1/2013	22/4/2013	870	870	4	79	290	290	290	211	870
69	ΕΘΝΙΚΗ ΤΡΑΠΕΖΑ	ΚΑΡΑΠΑΝΟΥ ΠΑΡΑΣΚΕΥΗ	23/1/2013	22/4/2013	870	870	4	79	290	290	290	211	870
70	ΕΘΝΙΚΗ ΤΡΑΠΕΖΑ ΤΗΣ ΕΛΛΑΔΟΣ	ΚΑΡΑΥΤΑ ΜΑΡΙΑ	14/1/2013	14/1/2014	870	870	4	185	290	290	290	105	870
71	ΕΘΝΙΚΗ ΤΡΑΠΕΖΑ	ΚΑΡΑΡΑΣ ΜΙΚΟΛΑΟΣ	1/2/2013	30/4/2013	870	870	3	290	290	290	290	870	870
72	ΕΘΝΙΚΗ ΤΡΑΠΕΖΑ ΤΗΣ ΕΛΛΑΔΟΣ	ΚΑΤΣΗ ΔΟΥΚΑ	14/1/2013	14/1/2014	870	870	4	185	290	290	290	105	870
73	ΔΗΜΟΣ ΜΕΓΑΛΟΠΟΛΗΣ	ΚΑΥΚΟΥΛΑ ΒΑΣΙΛΙΚΗ	13/3/2013	13/6/2013	870	870	4	171	290	290	290	119	870
74	ΕΘΝΙΚΗ ΤΡΑΠΕΖΑ ΕΛΛΑΔΟΣ	ΚΑΦΕΤΖΑΚΗ ΕΥΑΓΓΕΛΙΑ	1/3/2013	31/5/2013	870	870	3	290	290	290	290	870	870
75	LOGISTCENTER	ΚΙΚΙΔΟΠΟΥΛΟΥ ΜΑΡΙΛΕΝΑ	15/4/2013	15/7/2013	870	870	4	145	290	290	290	145	870
76	ΚΑΠΟΥΛΑ ΠΑΝΑΓΙΩΤΑΣ	ΚΛΑΥΔΙΟΣ ΙΩΑΝΝΗΣ	8/5/2013	8/8/2013	870	870	4	211	290	290	290	79	870
77	ΔΟΥ ΑΡΓΙΝΙΟΥ	ΚΟΛΟΒΑΚΗΣ ΙΩΑΝΝΗΣ	8/4/2013	8/7/2013	870	870	4	211	290	290	290	79	870
78	ΟΙΚΟΝΟΜΙΚΟ ΕΠΙΜΕΛΗΤΗΡΙΟ	ΚΟΛΟΒΟΣ ΓΕΩΡΓΙΟΣ	2/1/2013	2/4/2013	870	870	4	105	290	290	290	185	870
79	ΕΘΝΙΚΗ ΤΡΑΠΕΖΑ	ΚΟΜΗΝΟΥ ΑΙΚΑΤΕΡΙΝΗ	1/1/2014	2/4/2014	870	870	4	290	263.6	290	290	26.4	870
80	ΕΘΝΙΚΗ ΤΡΑΠΕΖΑ ΕΛΛΑΔΟΣ	ΚΟΡΑΗ ΜΑΡΙΑ	1/3/2013	31/5/2013	870	870	3	290	290	290	290	870	870
81	ΕΘΝΙΚΗ ΤΡΑΠΕΖΑ ΤΗΣ ΕΛΛΑΔΟΣ	ΚΟΡΜΙΛΙΑ ΒΑΙΑ	3/7/2013	31/10/2013	870	870	4	250	290	290	290	40	870
82	ΕΘΝΙΚΗ ΤΡΑΠΕΖΑ	ΚΟΥΡΤΗ ΔΗΜΗΤΡΑ	1/2/2013	30/4/2013	870	870	3	290	290	290	290	870	870
83	ΕΘΝΙΚΗ ΤΡΑΠΕΖΑ	ΚΡΑΝΚΗΣ ΙΩΑΝΝΑ	1/10/2013	31/1/2013	870	870	3	290	290	290	290	870	870
84	ΤΕΖΑΟΣ ΔΗΜ ΠΑΝΑΓΙΩΤΗΣ	ΚΥΡΙΑΚΑΚΗΣ ΕΜΜΑΝΟΥΗΛ	1/10/2013	31/1/2013	870	870	3	290	290	290	290	870	870
85	Κ (ΕΛΛΑΣ) ΟΡΚΟΤΟΙ ΕΛΕΚΤΕ	ΚΩΝΣΤΑΝΤΙΝΟΥΛΟΥ ΑΡΙΣΤΕΑ	23/1/2013	23/1/2014	870	870	4	80	290	290	290	210	870
86	Α ΔΟΥ ΑΘΗΝΩΝ	ΛΑΜΠΗΣ ΛΑΕΡΤΗΣ	9/1/2013	10/3/2014	870	870	4	210	290	290	290	80	870
87	ICAP GROUP Α Ε	ΛΑΜΠΡΟΠΟΥΛΟΥ ΣΠΥΡΙΔΩΝΑ	1/2/2013	30/4/2013	870	870	3	290	290	290	290	870	870
88	ΓΡΑΦΕΙΟ ΧΑΤΖΗΚΩΣΤΗ ΒΑΣ	ΛΑΜΠΡΟΠΟΥΛΟΥ ΕΥΑΓΓΕΛΟΣ	19/3/2013	19/6/2013	870	870	4	119	290	290	290	171	870
89	ΙΖ ΑΥΟ ΑΘΗΝΩΝ	ΛΑΜΠΡΟΣ ΝΙΚΟΛΑΟΣ	1/3/2013	31/5/2013	870	870	3	290	290	290	290	870	870
90	ΕΘΝΙΚΗ ΤΡΑΠΕΖΑ ΤΗΣ ΕΛΛΑΔΟΣ	ΛΕΒΑΔΙΤΗΣ ΣΠΥΡΙΔΩΝ	2/1/2013	21/1/2014	870	870	4	132	290	290	290	158	870
	ΜΗΤΕΡΑ ΔΙΔΥΜΙΚΗ ΕΘΝΙΚΗ-ΜΑΙΕΥΤΙΚΗ-ΓΥΝΑΚΟΚΟΛΙΚΗ												
91	8 ΠΑΜΑΤΡΙΚΗ ΚΑΙΝΙΚΗ Α Ε	ΛΕΒΙΔΙΩΤΗ ΑΙΚΑΤΕΡΙΝΗ	7/10/2013	7/1/2014	870	870	4	237	290	290	290	53	870
92	ILIK CAPITAL PARTNERS A/E	ΛΙΓΟΜΕΝΑΚΗΣ ΕΛΕΥΘΕΡΙΟΣ	9/9/2013	9/12/2013	870	870	4	210.9	290	290	290	79.1	870
93	ΑΕΤΕΖΑ EUROBANK ERGASIAS	ΛΟΥΝΓΟΥΔΑΚΗ ΜΑΡΙΑ	15/4/2013	14/7/2013	870	870	4	145	290	290	290	145	870
94	ΕΘΝΙΚΗ ΤΡΑΠΕΖΑ ΕΛΛΑΔΟΣ	ΛΟΥΡΕΝΤΖΑΚΗ ΒΑΣΙΛΙΚΗ	4/4/2013	4/7/2013	870	870	4	237	290	290	290	53	870
95	ΔΟΥ ΜΥΤΙΛΗΝΗΣ	ΜΑΛΑΜΑ ΕΙΡΗΝΗ	28/9/2013	28/6/2013	870	870	4	26	290	290	290	264	870
96	SAP HELLAS SA	ΜΑΜΑΝΗΣ ΔΑΜΠΡΟΣ	24/2/2014	23/5/2014	870	870	4	66	290	290	290	224	870
97	Γ ΔΟΥ ΤΕΡΡΑΣ	ΜΑΥΤΟΥΒΑΔΟΥ ΚΥΡΙΑΚΗ	7/3/2013	31/5/2013	870	870	3	290	290	290	290	870	870
98	ΗΡΗΘΗΣ ΑΕ	ΜΑΥΤΟΥΒΑΔΟΥ ΚΥΡΙΑΚΗ	15/7/2013	15/10/2013	870	870	4	145	290	290	290	145	870
99	ΕΘΝΙΚΗ ΤΡΑΠΕΖΑ	ΜΑΝΩΛΟΠΟΥΛΟΥ ΕΛΕΝΗ	1/2/2013	30/4/2013	870	870	3	290	290	290	290	870	870
100	ΕΘΝΙΚΗ ΤΡΑΠΕΖΑ ΤΗΣ ΕΛΛΑΔΟΣ	ΜΑΡΑΓΟΠΟΥΛΟΥ ΔΕΤΕΡΙΟΣ	7/10/2013	7/1/2014	870	870	4	237	290	290	290	53	870
101	ΕΠΕΝΔΥΣΕΙΣ ΙΤΗΝ ΕΛΛΑΔΑ ΑΕ	ΜΕΝΕΓΑΚΗ ΚΥΡΙΑΚΗ	1/3/2013	11/6/2013	870	870	4	198	290	290	290	92	870
102	ΕΘΝΙΚΗ ΤΡΑΠΕΖΑ ΤΗΣ ΕΛΛΑΔΟΣ	ΜΕΡΜΗΚΗ ΧΡΥΣΑΝΘΩ	3/7/2013	3/10/2013	870	870	4	250	290	290	290	40	870
103	ΕΘΝΙΚΗ ΤΡΑΠΕΖΑ ΤΗΣ ΕΛΛΑΔΟΣ	ΜΟΣΧΑΤΟΣ ΓΕΩΡΓΙΟΣ	14/1/2013	14/1/2014	870	870	4	185	290	290	290	105	870
104	ΔΕΛ ΑΕ/ΔΕΚΤΙ	ΜΟΥΣΑΚΑΚΗΣ ΣΤΕΦΑΝΟΣ	8/7/2013	8/10/2013	870	870	4	224	290	290	290	66	870
105	ΕΘΝΙΚΗ ΤΡΑΠΕΖΑ ΕΛΛΑΔΟΣ	ΜΠΑΚΟΒΑΝΔΗ ΠΟΥΛΤΙΜΗ	4/4/2013	4/7/2013	870	870	4	237	290	290	290	53	870
106	ΒΕΝΕΤΖΑΣ Α ΣΙΑ ΟΕ	ΜΠΙΜΠΑ ΕΙΡΗΝΗ	7/2/2013	7/2/2013	870	870	4	237	290	290	290	870	870
107	ΕΘΝΙΚΗ ΤΡΑΠΕΖΑ ΕΛΛΑΔΟΣ	ΜΠΟΛΙΩΤΗ ΑΦΡΟΔΙΤΗ	1/3/2013	31/5/2013	870	870	3	290	290	290	290	870	870
108	ΕΠΕΝΔΥΣΕΙΣ ΙΤΗΝ ΕΛΛΑΔΑ ΑΕ	ΜΠΟΥΡΝΙΟΥ ΕΛΕΥΘΕΡΙΑ	14/1/2013	14/1/2014	870	870	4	185	290	290	290	105	870
109	ΕΠΙΘΕΩΝ ΓΑΡΓΛΑΣ S A	ΜΠΟΥΡΝΑΚΗ ΑΝΝΑ	3/7/2013	2/10/2013	870	870	4	264	290	290	290	26	870
110	ICAP GROUP Α Ε	ΝΑΟΥΜ ΚΩΝΣΤΑΝΤΙΝΑ-ΞΕΝΙΑ	11/2/2013	11/5/2013	870	870	4	224	290	290	290	66	870
111	ΕΘΝΙΚΗ ΤΡΑΠΕΖΑ ΕΛΛΑΔΟΣ	ΝΑΤΙΣΣΗ ΣΠΥΡΙΔΩΝ	4/4/2013	4/7/2013	870	870	4	237	290	290	290	53	870
112	NTSUS ΧΡΗΜΑΤΙΣΤΗΡΙΑΚΗ ΑΕΤ	ΝΙΚΙΑ ΑΝΤΩΝΙΑ	20/8/2013	20/11/2013	870	870	4	105	290	290	290	185	870
113	EL PACK ΑΕ	ΝΙΚΟΛΑΪΔΗ ΧΡΕΙΣΤΙΝΑ	25/2/2013	25/5/2013	870	870	4	53	290	290	290	237	870

114	ΕΘΝΙΚΗ ΤΡΑΠΕΖΑ ΤΗΣ ΕΛΛΑΔΟΣ	ΝΙΝΗ ΧΡΗΣΤΙΝΑ	1/7/2013	30/9/2013	870	3	290	290	290	290		870
115	ΕΘΝΙΚΗ ΤΡΑΠΕΖΑ ΕΛΛΑΔΟΣ	ΝΤΑΦΟΥΛΟΥ ΒΑΣΙΛΙΚΗ	1/3/2013	31/5/2013	870	3	290	290	290	290		870
116	ΕΘΝΙΚΗ ΤΡΑΠΕΖΑ ΕΛΛΑΔΟΣ	ΝΤΟΥΜΙΤΡΑΚΟΥ ΑΝΝΑ-ΜΑΡΙΑ	22/7/2013	22/10/2013	870	4	80	290	290	290	210	870
117	ΑΤΕΖΑ ΕΥΡΩΒΑΝΚ ΕΡΓΑΣΙΑΣ	ΝΙΚΟΛΑΪΔΗΣ ΚΩΣΤΑΣ	1/1/2013	1/1/2013	870	4	185	290	290	290	119	870
118	ΕΘΝΙΚΗ ΤΡΑΠΕΖΑ ΕΛΛΑΔΟΣ	ΟΙΚΟΝΟΜΟΥ ΓΕΩΡΓΙΑ	3/1/2014	3/4/2014	870	4	263,6	290	290	290	26,4	870
119	ΑΤΕΖΑ ΕΥΡΩΒΑΝΚ ΕΡΓΑΣΙΑΣ	ΟΥΖΟΥΝΟΥ ΛΟΥ ΑΝΑΣΤΑΣΙΑ	15/4/2013	15/7/2013	870	4	145	290	290	290	145	870
ING ΕΛΛΗΝΙΚΗ ΑΝΩΝΥΜΗ												
120	ΑΣΦΑΛΙΣΤΙΚΗ ΕΤΑΙΡΕΙΑ ΖΩΗΣ	ΠΑΝΤΕΛΙΔΗΣ ΕΜΜΑΝΟΥΗΛ	15/10/2013	15/1/2014	870	4	171	290	290	290	119	870
121	ΕΘΝΙΚΗ ΤΡΑΠΕΖΑ ΕΛΛΑΔΟΣ	ΠΑΝΤΟΠΟΥΛΟΣ ΙΩΑΝΝΗΣ	8/9/2013	8/9/2013	870	4	224	290	290	290	66	870
122	ΕΘΝΙΚΗ ΤΡΑΠΕΖΑ ΤΗΣ ΕΛΛΑΔΟΣ	ΠΑΠΑΓΙΑΝΝΗ ΧΡΗΣΤΙΝΑ	14/10/2013	14/1/2014	870	4	158	290	290	290	132	870
123	ΑΤΕΖΑ ΕΥΡΩΒΑΝΚ ΕΡΓΑΣΙΑΣ	ΠΑΠΑΔΟΠΟΥΛΟΣ ΕΙΡΗΝΗ	1/1/2013	31/1/22/2013	870	3	290	290	290	290		870
ΠΑΠΑΔΟΠΟΥΛΟΣ ΕΤΕ-ΒΙΟΤΕΧΝΙΑ Γ												
124	ΑΤΕΖΑ ΕΥΡΩΒΑΝΚ ΕΡΓΑΣΙΑΣ	ΠΑΠΑΔΟΠΟΥΛΟΣ ΑΝΤΩΝΙΟΣ	10/9/2013	10/1/22/2013	870	4	198	290	290	290	92	870
125	ΑΤΕΖΑ ΕΥΡΩΒΑΝΚ ΕΡΓΑΣΙΑΣ	ΠΑΠΑΜΑΚΑΡΕΩΣ ΒΑΣΙΛΕΙΟΣ	2/1/2013	28/2/2014	870	3	290	290	290	290		870
126	ΑΕΠΙ ΑΕ	ΠΑΧΗΣ ΚΩΝΣΤΑΝΤΙΝΟΣ	2/4/2013	2/7/2013	870	4	264	290	290	290	26	870
127	ΑΔΟΥ ΑΘΗΝΩΝ	ΠΕΤΡΟΠΟΥΛΟΥ ΟΥΡΑΝΙΑ	18/2/2013	18/5/2013	970	4	132	290	290	290	158	870
128	ΕΘΝΙΚΗ ΤΡΑΠΕΖΑ ΕΛΛΑΔΟΣ	ΠΙΤΣΑΡΗ ΑΝΤΩΝΗ	1/3/2013	31/5/2013	870	3	290	290	290	290		870
129	ΕΘΝΙΚΗ ΤΡΑΠΕΖΑ ΤΗΣ ΕΛΛΑΔΟΣ	ΠΑΥΤΗΣ ΒΑΣΙΛΕΙΟΣ	1/7/2013	30/9/2013	870	3	290	290	290	290		870
130	ΕΘΝΙΚΗ ΤΡΑΠΕΖΑ ΕΛΛΑΔΟΣ	ΠΡΕΚΕΤΕ ΙΩΑΝΝΑ	1/3/2013	31/5/2013	870	3	290	290	290	290		870
131	ΕΘΝΙΚΗ ΤΡΑΠΕΖΑ ΕΛΛΑΔΟΣ	ΠΑΝΟΥ ΙΩΑΝΝΑ	1/3/2013	31/5/2013	870	3	290	290	290	290		870
132	ΑΟΥ ΠΑΛΛΗΝΗΣ	ΠΑΥΗ ΠΗΤΗ	18/2/2013	20/5/2013	870	4	119	290	290	290	171	870
133	LOGISTICENTER	ΠΕΜΠΟΥΣΗ ΜΑΡΙΑ	1/7/0/2013	31/1/22/2013	870	3	290	290	290	290		870
134	Α Ε Π Ι	ΠΟΥΣΙΟΥ ΜΑΡΙΑ	14/10/2013	14/1/2014	870	4	185	290	290	290	105	870
135	ΕΘΝΙΚΗ ΤΡΑΠΕΖΑ ΤΗΣ ΕΛΛΑΔΟΣ	ΣΑΝΤΟΠΝΑΙΟΣ ΘΕΟΔΩΡΟΣ	3/2/2014	3/5/2014	870	4	264	290	290	290	26	870
136	ΕΘΝΙΚΗ ΤΡΑΠΕΖΑ	ΣΑΛΟΥΝΤΖΑΚΗ ΑΙΚΑΤΕΡΙΝΗ	1/10/2013	31/1/22/2013	870	3	290	290	290	290		870
137	ΕΘΝΙΚΗ ΤΡΑΠΕΖΑ ΕΛΛΑΔΟΣ	ΣΑΧΙΝΙΔΟΥ ΑΝΝΑ	1/3/2013	31/5/2013	870	3	290	290	290	290		870
138	ΠΡΟΤΕΧΝΙΚΟ ΤΡΑΠΕΖΙΟ ΜΠΙΤΣ	ΣΚΕΥΟΥΧΗ ΑΛΕΞΑΝΔΡΑ	21/1/2013	20/1/2014	870	4	105	290	290	290	185	870
139	ΕΘΝΙΚΗ ΤΡΑΠΕΖΑ ΕΛΛΑΔΟΣ	ΣΚΑΒΕΝΤΗΣ ΕΥΣΤΑΘΙΟΣ	4/4/2013	4/7/2013	870	4	237	290	290	290	53	870
140	ΕΘΝΙΚΗ ΤΡΑΠΕΖΑ ΤΗΣ ΕΛΛΑΔΟΣ	ΣΚΟΡΑΟΥ ΙΩΑΝΝΑ	14/10/2013	14/1/2014	870	4	172	290	290	290	118	870
141	ΑΟΥ ΑΕΥΚΑΔΟΣ	ΣΟΛΑΔΟΥ ΜΑΡΙΑ	1/1/2013	31/1/22/2013	870	3	290	290	290	290		870
142	ΕΘΝΙΚΗ ΤΡΑΠΕΖΑ	ΣΟΦΙΑ ΙΩΑΝΝΑ	2/1/2014	31/3/2014	870	3	290	290	290	290		870
143	ΑΔΟΥ ΑΘΗΝΩΝ	ΣΙΝΗΛΟΠΟΥΛΟΥ ΑΦΡΟΔΙΤΗ	1/4/2013	30/5/2013	870	3	290	290	290	290		870
144	ΕΘΝΙΚΗ ΤΡΑΠΕΖΑ ΤΗΣ ΕΛΛΑΔΟΣ	ΣΠΗΛΙΑΚΟΣ ΔΗΜΗΤΡΙΟΣ	14/10/2013	14/1/2014	870	4	198	290	290	290	92	870
ΧΟΥΛΑΡΑ ΧΡΗΣΤΟΣ												
ΑΟΥΤΕΤΙΚΟ ΤΡΑΠΕΖΙΟ												
ΦΟΡΤΕΧΝΙΚΟΣ												
145	ΣΥΜΒΟΥΛΟΣ ΕΠΙΧΕΙΡΗΣΕΩΝ	ΣΠΗΡΟΠΟΥΛΟΣ ΑΡΙΣΤΕΙΔΗΣ	5/1/2011	5/3/2012	870	4	250	290	290	290	40	870
146	ΕΘΝΙΚΗ ΤΡΑΠΕΖΑ ΤΗΣ ΕΛΛΑΔΟΣ	ΣΤΑΜΑΤΕΛΟΥ ΙΩΑΝΝΑ	14/10/2013	14/1/2014	870	4	171	290	290	290	119	870
147	NTON CHASE INTERNATIONAL	ΣΤΡΑΤΙΔΗΣ ΑΛΕΞΑΝΔΡΑ-ΕΥΣΤΥΧΙΑ	1/3/2013	31/5/2013	970	3	290	290	290	290		870
148	ΠΛΑΙΤΙΚΑ ΚΡΗΤΗΣ ΑΒΕΕ	ΣΤΡΑΤΙΔΗΣ ΟΔΜΑ	16/1/2013	19/3/2014	870	4	145	290	290	290	145	870
149	ΕΘΝΙΚΗ ΤΡΑΠΕΖΑ ΕΛΛΑΔΟΣ	ΣΤΡΑΤΑΚΟΥ ΜΑΡΙΑ	1/3/2013	31/5/2013	870	3	290	290	290	290		870
ΠΥΛΑΓΟΡΕΙΟΝ ΑΕΤΕ												
150		ΣΥΜΕΩΝΟΥ ΛΟΥ ΑΡΤΕΜΙΣ	22/1/2013	22/10/2013	870	4	80	290	290	290	210	870
151	ΑΠΕΙΡΙΤΙΚΗ ΤΡΑΠΕΖΑ ΠΕΛΟΠΟΝΝΗΣΟΥ	ΣΥΡΙΟΠΟΥΛΟΥ ΕΒΕΝΗ	1/14/2013	1/17/2013	870	4	171	290	290	290	119	870
152	ΑΥΟ ΑΙΓΑΕΩ	ΞΙΖΔΑ ΒΕΝΕΤΙΑ	5/8/2013	5/1/2013	870	4	250	290	290	290	40	870
153	PE SERVICES SΜΒΗ ΥΠΟΚΑΤΑ	ΣΟΤΗΡΙΟΥ ΔΗΜΗΤΡΑ	15/10/2013	15/1/2014	870	4	158	290	290	290	132	870
154	ΕΘΝΙΚΗ ΤΡΑΠΕΖΑ ΕΛΛΑΔΟΣ	ΤΑΜΙΑΣ ΑΘΑΝΑΣΙΟΣ	1/3/2013	31/5/2013	970	3	290	290	290	290		870
155	ΕΠΕΝΔΥΣΤΕ ΣΤΗΝ ΕΛΛΑΔΑ ΑΕ	ΤΑΣΙΟΥΤΑΚΗ ΚΑΙΩ	14/10/2013	14/1/2014	870	4	185	290	290	290	105	870
156	ΕΘΝΙΚΗ ΤΡΑΠΕΖΑ ΕΛΛΑΔΟΣ	ΤΑΥΛΑΤΟΥ ΔΕΣΠΟΙΝΑ	24/1/2013	24/4/2013	870	4	66	290	290	290	224	870
ΙΟΝΙΚΗ ΕΝΟΧΟΧΕΙΑ ΚΑΙ												
ΕΠΙΧΕΙΡΗΣΕΙΣ ΑΕ ΥΠΟΚΜΑ												
157	ΧΛΙΤΩΝ ΑΘΗΝΩΝ	ΤΖΟΝΣΩΝ ΑΕΝΑΡΟ	9/7/2013	9/10/2013	870	4	210	290	290	290	80	870
BAYER ΕΛΛΑΣ ΑΒΕΕ												
158	ΝΗΡΗΣ ΑΕ	ΤΙΦΤΙΚΙΔΟΥ ΚΩΝΣΤΑΝΤΙΝΑ	14/2/2013	30/6/2013	870	3	290	290	290	290		870
159	ΕΘΝΙΚΗ ΤΡΑΠΕΖΑ ΤΗΣ ΕΛΛΑΔΟΣ	ΤΡΙΚΟΠΗ ΑΡΓΥΡΟ	13/1/2014	13/4/2014	870	4	171	290	290	290	119	870
160	ΕΘΝΙΚΗ ΤΡΑΠΕΖΑ ΕΛΛΑΔΟΣ	ΤΣΑΚΑΚΗ ΔΟΥΜΝΙΑΝΑ	10/1/2013	10/1/2013	870	4	185	290	290	290	105	870
161	ΕΘΝΙΚΗ ΤΡΑΠΕΖΑ ΕΛΛΑΔΟΣ	ΤΣΑΜΗ ΧΡΗΣΤΙΝΑ	1/3/2013	31/5/2013	870	3	290	290	290	290		870
ΑΟΥΤΕΤΙΚΟ ΤΡΑΠΕΖΙΟ												
ΣΥΜ ΕΠΙΧΕΙΡΩΝ ΕΡΓΑΤΙΚΑ												
ΑΣΦΑΛΙΣΤΙΚΑ ΚΑΒΟΥΡΙΝΟΣ												
162	ΑΡΓΥΡΙΟΣ	ΤΣΑΡΟΥΧΑ ΕΥΑΓΓΕΛΟ	7/2/2013	7/5/2013	870	4	237	290	290	290	53	870
163	ΕΘΝΙΚΗ ΤΡΑΠΕΖΑ ΤΗΣ ΕΛΛΑΔΟΣ	ΤΣΑΡΟΥΧΑ ΕΥΑΓΓΕΛΙΑ	14/10/2013	14/1/2014	870	4	237	290	290	290	53	870

164	IB ΔΟΥ ΑΘΗΝΩΝ	ΤΙΟΥΓΚΟΥ ΔΕΙΠΟΝΙΑ	10/2/2014	10/6/2014	870	870	4	198	290	290	290	92	870
165	Κ (ΕΛΛΑΣ) ΟΡΚΟΤΟΙ ΕΛΕΚΤΕ	ΤΣΟΥΡΔΑ ΜΑΡΙΑ	23/10/2013	23/11/2014	870	870	4	80	290	290	290	210	870
166	ΕΘΝΙΚΗ ΤΡΑΠΕΖΑ ΕΛΛΑΔΟΣ	ΥΔΡΑΙΟΥ ΧΡΗΤΙΝΑ	1/3/2013	31/5/2013	870	870	3	290	290	290	290	870	870
167	ΠΟΤΗ ΕΠΙΧΕΙΡΗΜΑΤΙΚΗ ΤΡΑΠΕ	ΦΑΡΚΟΣ ΔΗΜΗΤΡΙΟΣ	29/4/2013	29/7/2013	870	870	4	28	290	290	290	264	870
168	ΑΕΛΕΖΑ EUROBANK ERGASIAS	ΦΙΛΗΣ ΓΙΩΡΓΑΝΝΟΣ	14/2/2013	30/6/2013	870	870	3	290	290	290	290	870	870
169	ΕΘΝΙΚΗ ΤΡΑΠΕΖΑ ΕΛΛΑΔΟΣ	ΦΡΑΓΓΗ ΜΑΡΙΑ	4/4/2013	4/7/2013	870	870	4	237	290	290	290	53	870
170	ΕΘΝΙΚΗ ΤΡΑΠΕΖΑ ΤΗΣ ΕΛΛΑΔΟΣ	ΧΑΡΑΛΑΜΠΟΠΟΥΛΟΥ ΒΑΣΙΛΙΚΗ	7/10/2013	7/11/2014	870	870	4	250	290	290	290	40	870
171	ΕΘΝΙΚΗ ΤΡΑΠΕΖΑ	ΧΑΡΚΙΑΝΑΚΗΣ ΑΚΑΤΕΡΙΝΗΣ	26/2/2013	25/5/2013	870	870	4	40	290	290	290	250	870
172	ΕΘΝΙΚΗ ΤΡΑΠΕΖΑ ΤΗΣ ΕΛΛΑΔΟΣ	ΧΑΤΖΗΙΩΑΝΝΙΔΗ ΕΒΗΗ	20/8/2013	20/11/2013	870	870	4	105	290	290	290	185	870
173	ΔΟΥ ΤΕΚΛΑΔΗ ΚΑΛΑΜΑΤΙΚΑΣ	ΧΑΛΟΠΟΥΛΟΥ ΠΑΝΑΓΙΩΤΑ	8/4/2013	8/7/2013	870	870	4	211	290	290	290	79	870
174	ΕΘΝΙΚΗ ΤΡΑΠΕΖΑ	ΧΙΟΝΗΣ ΑΝΤΩΝΙΟΣ	10/6/2013	10/9/2013	870	870	3	198	290	290	290	92	870
175	ΕΘΝΙΚΗ ΤΡΑΠΕΖΑ ΕΛΛΑΔΟΣ	ΧΡΗΣΤΑΚΗ ΓΙΩΝΑΝΤΑ ΜΑΝΤΙΑ	1/3/2013	31/5/2013	870	870	4	290	290	290	290	870	870
176	ΑΕΛΕΖΑ EUROBANK ERGASIAS	ΧΡΗΣΤΟΦΟΡΙΔΟΥ ΑΝΔΡΟΝΙΚΗ	15/4/2013	15/7/2013	870	870	4	145	290	290	290	145	870
177	ΔΟΥ ΑΙΓΙΟΥ	ΧΡΥΣΑΝΘΑΚΟΠΟΥΛΟΥ ΕΥΑΓΓΕΛΟΣ	15/4/2013	15/7/2013	870	870	4	145	290	290	290	145	870
178	ΕΘΝΙΚΗ ΤΡΑΠΕΖΑ ΕΛΛΑΔΟΣ	ΧΡΥΣΟΥΛΑ ΙΩΑΝΝΟΥ	4/4/2013	4/7/21013	870	870	4	237	290	290	290	53	870
179	ΑΕΠΠ ΑΕ	ΨΑΡΡΑ ΒΑΣΙΛΙΚΗ	7/3/2013	7/6/2013	870	870	4	224	290	290	290	68	870
180	ΝΗΡΗΣ ΑΕ	ΨΕΥΤΕΑ ΟΛΓΑ	2/4/2013	17/7/2013	870	870	4	277	290	290	290	13	870
1	EUROBANK ERGASIAS	ΠΛΕΜΕΝΝΥΚ ΚΡΥΣΤΥΝΑ	3/1/2014	2/3/2015	870	870	4	270	290	290	290	20	870
2	EUROBANK ERGASIAS	ΤΑΣΣ ΑΛΒΑΝΑ	3/1/2014	2/3/2015	870	870	4	270	290	290	290	20	870
3	GLOBAL SUSTAIN	ΑΔΑΜΟΠΟΥΛΟΣ ΕΜΜΑΝΟΥΗΛ	2/3/2015	31/5/2015	870	870	3	290	290	290	290	870	870
4	ΕΘΝΙΚΗ ΤΡΑΠΕΖΑ ΤΗΣ ΕΛΛΑΔΟΣ	ΑΡΧΟΝΤΟΠΟΥΛΗ ΕΛΕΓΓΕΡΙΟ	2/3/2015	31/5/2015	870	870	3	290	290	290	290	870	870
5	ΕΘΝΙΚΗ ΤΡΑΠΕΖΑ ΤΗΣ ΕΛΛΑΔΟΣ	ΑΥΤΕΡΗ ΚΟΝΙΤΑΝΤΙΑ	1/1/2014	28/2/2015	870	870	3	290	290	290	290	870	870
6	ΑΡΑΥΙΤΑ ΑΕΒΕ	ΒΑΜΒΟΥΚΑΣ ΔΗΜΗΤΡΙΟΣ	2/3/2015	31/5/2015	870	870	3	290	290	290	290	870	870
7	EUROBANK ERGASIAS	ΒΑΘΙΑ ΟΛΓΑ	3/1/2014	2/3/2015	870	870	4	270	290	290	290	20	870
8	ΕΛΙΚΟΣ ΔΟΥ ΑΡΑΜΙΔΟΣ	ΒΟΥΓΛΑΡΗ ΜΑΡΑΡΙΤΑ	2/3/2015	31/5/2015	870	870	3	290	290	290	290	145	870
9	LOGISTCENTER	ΒΟΥΤΣΟΣ ΝΙΚΟΛΑΟΣ	13/3/2014	13/8/2014	870	870	4	145	290	290	290	870	870
10	ΝΗΡΗΣ ΑΕ	ΓΙΑΝΝΑΚΟΠΟΥΛΟΣ ΓΕΩΡΓΙΟΣ	2/3/2015	31/5/2015	870	870	3	270	290	290	290	20	870
11	EUROBANK ERGASIAS	ΔΗΜΑ ΧΡΗΣΤΙΝΑ	3/1/2014	2/3/2015	870	870	4	145	290	290	290	145	870
12	ΕΘΝΙΚΗ ΤΡΑΠΕΖΑ ΤΗΣ ΕΛΛΑΔΟΣ	ΔΡΟΣΟΥ ΔΑΝΑΗΤΑ	19/5/2014	19/8/2014	870	870	4	270	290	290	290	20	870
13	EUROBANK ERGASIAS	ΕΥΑΓΓΕΛΟΠΟΥΛΟΥ ΘΕΟΔΩΡΑ	3/1/2014	2/3/2015	870	870	4	270	290	290	290	20	870
14	ΚΑΙ ΚΑΙ ΚΑΡΥ ΧΟΝΔΡΕΜΠΟΡ	ΚΑΒΒΑΔΑ ΣΟΦΙΑ	2/3/2015	31/5/2015	870	870	3	290	290	290	290	92	870
15	ΕΤΕΜΑΥΣΤΕ ΣΤΗΝ ΕΛΛΑΔΑ	ΚΑΚΟΤΕΡΓΙΟΥ ΠΟΛΥΕΝΗ	10/2/2014	1/5/2014	870	870	4	198	290	290	290	870	870
16	ΕΘΝΙΚΗ ΤΡΑΠΕΖΑ ΤΗΣ ΕΛΛΑΔΟΣ	ΚΑΡΠΟΛΙΝΗ ΜΑΡΚΕΛΛΑ	1/1/2014	28/2/2015	870	870	3	290	290	290	290	870	870
17	ΕΘΝΙΚΗ ΤΡΑΠΕΖΑ ΤΗΣ ΕΛΛΑΔΟΣ	ΚΑΡΡΑ ΜΑΡΙΑ	2/3/2015	31/5/2015	870	870	3	290	290	290	290	870	870
18	BPWC BUSINESS SOLUTIONS S/	ΚΑΤΣΙΦΗΣ ΙΩΑΝΝΗΣ	1/1/2014	28/2/2015	870	870	3	290	290	290	290	870	870
19	ΕΘΝΙΚΗ ΤΡΑΠΕΖΑ	ΚΟΝΤΟΛΕΩΝ ΔΙΚΑΤΕΡΙΝΗ	19/5/2014	18/8/2014	870	870	4	145	290	290	290	145	870
20	ΟΤΕ ΑΕ	ΛΑΖΑΡΗ ΕΛΙΑ	1/1/2014	28/2/2015	870	870	3	290	290	290	290	870	870
21	LOGISTCENTER	ΛΑΜΠΟΥΣΗΣ ΓΕΩΡΓΙΟΣ	3/1/2014	30/4/2014	870	870	4	14	290	290	290	276	870
22	EUROBANK ERGASIAS	ΜΑΝΔΑΝΟΣ ΜΙΧΑΗΛ	3/1/2014	2/3/2015	870	870	4	270	290	290	290	20	870
23	EUROBANK ERGASIAS	ΜΕΛΑΣ ΓΕΩΡΓΙΟΣ	3/1/2014	2/3/2015	870	870	4	270	290	290	290	20	870
24	ΕΘΝΙΚΗ ΤΡΑΠΕΖΑ ΤΗΣ ΕΛΛΑΔΟΣ	ΜΙΧΑΗΛΗ ΑΡΙΣΤΕΑ	1/1/2014	28/2/2015	870	870	3	290	290	290	290	870	870
25	ΕΘΝΙΚΗ ΤΡΑΠΕΖΑ ΤΗΣ ΕΛΛΑΔΟΣ	ΜΟΥΝΤΖΟΥΡΗ ΜΑΡΙΑ	2/6/2014	31/8/2014	870	870	3	290	290	290	290	870	870
26	ΕΛΙΚΟΣ ΔΟΥ ΑΡΑΜΙΔΟΣ	ΜΟΥΡΑΤΙΔΗ ΔΗΜΗΤΡΙΟΣ	15/1/2014	15/3/2015	870	870	4	145	290	290	290	145	870
27	KONVAYIION EPETHYAS	ΜΠΑΡΟΣ ΑΘΑΝΑΣΙΟΣ	3/1/2014	2/3/2015	870	870	4	270	290	290	290	20	870
28	ΕΛΙΚΟΣ ΔΟΥ ΑΡΑΜΙΔΟΣ	ΝΑΚΟΥ ΓΑΛΑΝΟΥ ΒΑΣΙΛΙΚΗ	15/1/2014	15/3/2015	870	870	4	145	290	290	290	145	870
29	EUROBANK ERGASIAS	ΝΑΣΙΟΣ ΚΩΝΙΝΟΣ	3/1/2014	2/3/2015	870	870	4	270	290	290	290	20	870
30	ΕΘΝΙΚΗ ΤΡΑΠΕΖΑ ΤΗΣ ΕΛΛΑΔΟΣ	ΝΙΚΟΛΑΪΤΣΟΣ ΧΡΗΣΤΟΣ	2/3/2015	31/5/2015	870	870	3	290	290	290	290	870	870
31	Δ ΚΑΙ ΚΑΡΥ ΧΟΝΔΡΕΜΠΟΡ	ΝΙΝΗΣ ΜΑΓΔΑ	2/3/2015	31/5/2015	870	870	3	290	290	290	290	870	870
32	ΕΘΝΙΚΗ ΤΡΑΠΕΖΑ ΤΗΣ ΕΛΛΑΔΟΣ	ΝΙΝΗΣ ΑΡΙΣΤΕΡΗ	2/6/2014	31/8/2014	870	870	4	145	290	290	290	145	870
33	ΒΑΝΚ ΑΣΕΤ ΜΑΝΑΓΕΜΕΝΤ ΑΕ	ΠΑΠΑΓΙΑΝΝΟΠΟΥΛΟΣ ΑΞΕΛΑΝΔΡΟΣ	3/1/2014	2/3/2015	870	870	4	270	290	290	290	20	870
34	ΕΘΝΙΚΗ ΤΡΑΠΕΖΑ ΤΗΣ ΕΛΛΑΔΟΣ	ΠΑΠΑΟΠΟΥΛΟΥ ΜΑΡΙΝΑ	2/3/2015	31/5/2015	870	870	3	290	290	290	290	870	870
35	EUROBANK ERGASIAS	ΠΑΠΑΔΑΧΑΡΙΑΣ ΓΕΩΡΓΙΟΣ	3/1/2014	2/3/2015	870	870	4	270	290	290	290	20	870
36	ΟΤΕ ΑΕ	ΠΑΠΑΔΑΝΟΥ ΣΟΦΙΑ	1/1/2014	28/2/2015	870	870	3	290	290	290	290	870	870
37	ΕΘΝΙΚΗ ΤΡΑΠΕΖΑ ΤΗΣ ΕΛΛΑΔΟΣ	ΠΑΠΑΔΕΛΕΙΟΥ ΑΣΗΜΙΝΑ	2/3/2015	31/5/2015	870	870	3	290	290	290	290	870	870
38	ΔΟΥ ΗΛΟΥΤΙΩΝΗ	ΠΑΠΑΜΙΚΡΟΥΝΗ ΝΙΚΟΛΑΟ	1/4/2014	30/6/2014	870	870	3	290	290	290	290	870	870
39	ΕΘΝΙΚΗ ΤΡΑΠΕΖΑ ΤΗΣ ΕΛΛΑΔΟΣ	ΠΑΠΑΝΤΩΝΑΚΗ ΙΩΑΝΝΗ	1/1/2014	28/2/2015	870	870	3	290	290	290	290	870	870

ΕΘΝΙΚΟ ΚΑΙ ΚΑΠΟΔΙΣΤΡΙΑΚΟ ΠΑΝΕΠΙΣΤΗΜΙΟ ΑΘΗΝΩΝ ΤΜΗΜΑ
ΟΙΚΟΝΟΜΙΚΩΝ ΕΠΙΣΤΗΜΩΝ

ΠΡΑΚΤΙΚΗ ΑΣΚΗΣΗ
«VOLKSBANK
NAGOLDTAL EG»

ΔΕΥΤΕΡΟΣ ΜΗΝΑΣ
23.08.2012- 23-09.2012

23/9/2012

ΟΝΟΜΑΤΕΠΩΝΥΜΟ : ΣΕΛΑΝΑ ΜΑΡΚΟΥ
ΑΡΙΘΜΟΣ ΜΗΤΡΩΟΥ: 280 164



Η συνέχεια του δεύτερου μήνα της πρακτικής άσκησης στην Volksbank Nagoldtal eG περιελάμβανε την ενασχόλησή μου στα ακόλουθα τμήματα: Treasury, Εξυπηρέτηση Πελατών σε κεντρικό υποκατάστημα, Συμβουλευτική Πελατών υψηλού κεφαλαίου. Η παραμονή μου στο κάθε τμήμα μου προσέφερε σημαντικές εμπειρίες, οι οποίες σχετίζονται τόσο με την εμπάθυνση σε ήδη γνωστά αντικείμενα της οικονομικής επιστήμης όσο και με την απόκτηση νέων γνώσεων, κυρίως στον χρηματοοικονομικό τομέα.

Παρέμεινα μια εβδομάδα στο τμήμα Treasury, έχοντας ως υπεύθυνο τον κ. Schill, με τον οποίο και διατήρησα άριστη σχέση καθ' όλη τη διάρκεια της συνεργασίας μας. Η πλειονότητα των θεμάτων προς συζήτηση αφορούσε τις εξελίξεις στον παγκόσμιο χρηματοοικονομικό τομέα, που αδιαμφισβήτητα μεταβάλλουν το ευρωπαϊκό πολιτικοοικονομικό στερέωμα και ως συνέπεια επηρεάζουν την σύνθεση του χαρτοφυλακίου της τράπεζας. Ιδιαίτερη έμφαση δόθηκε στην καθημερινή παρακολούθηση των κυριότερων δεικτών του χρηματιστηρίου, τόσο εντός όσο και εκτός συνόρων, των συναλλαγματικών ισοτιμιών, των τιμών των Swaps, της διακύμανσης του Libor και του Euribor, καθώς αποσπελλόταν καθημερινά σε επιλεγμένη λίστα προσώπων, σύντομη ενημέρωση με τα κυριότερα θέματα της επικαιρότητας. Επιπροσθέτως, ο κ. Schill με ενημέρωσε σχετικά με τη δομή του χαρτοφυλακίου της τράπεζα. Μας δόθηκε η ευκαιρία, να εξετάσουμε περιπτώσεις οργανισμών οι οποίοι έχοντας προσφάτως υποβαθμιστεί από τους διεθνείς οίκους αξιολόγησης, αποτελούν αν όχι πρόβλημα, σημείο υφιστάμενης προσοχής στο χαρτοφυλάκιο της Volksbank Nagoldtal eG.

Η έβδομη εβδομάδα ήταν προγραμματισμένη ώστε να εργαστώ στο δεύτερο υποκατάστημα της Volksbank Nagoldtal eG στην πόλη του Nagold, έχοντας υπεύθυνη την κα. Kleinbeck. Με τη βοήθεια της συναδέλφου μου κα. Gutenkunst εξοικειώθηκα με την πραγματοποίηση απλών συναλλαγών, όπως καταθέσεις και αναλήψεις, μέσω του κεντρικού προγράμματος Agree Bar. Αξιοσημείωτο είναι το σύστημα που υπάρχει για τις αναλήψεις μετρητών, σε περίπτωση που ο πελάτης δεν φέρει μαζί του την κάρτα ανάληψης. Ο υπεύθυνος εξυπηρέτησης πελατών, παρέχει στον πελάτη μια κάρτα, τύπου ηλεκτρονική κάρτα, εφόσον έχει επιβεβαιώσει νωρίτερα τα στοιχεία του πελάτη και έχει καταχωρήσει ηλεκτρονικά τη συναλλαγή, έτσι με την συγκεκριμένη κάρτα, ο πελάτης λαμβάνει το χρηματικό ποσό από το ATM. Με αυτό τον τρόπο εξαιλείται ο κίνδυνος ο υπάλληλος να κάνει λάθος στην παράδοση των μετρητών. Χαρακτηριστικό είναι επίσης το γεγονός ότι τα ATM που βρίσκονται στα καταστήματα της Volksbank Nagoldtal eG, δεν παρέχουν τη δυνατότητα ενημέρωσης του πελάτη για το υπόλοιπο του λογαριασμού του. Για να μπορέσει ο πελάτης να λάβει τη σχετική γνώση, θα πρέπει να χρησιμοποιήσει ένα άλλο μηχάνημα από το οποίο εισάγοντας την ηλεκτρονική κάρτα του, λαμβάνει το σχετικό απόκομμα με τις απαραίτητες πληροφορίες. Επιπλέον, υπήρξε ιδιαίτερο ενδιαφέρον καθώς μπόρεσα να παρευρεθώ για μια ημέρα στο ταμείο του υποκαταστήματος. Κατά τη διάρκεια της ημέρας κληθήκαμε να τοποθετήσουμε χρήματα στα ATM καθώς και να ενημερώσουμε τους λογαριασμούς των πελατών, στους οποίους παρέχεται η δυνατότητα κατά το κλείσιμο της ημέρας να προσκομίζουν τις εισπράξεις τους σε ειδικά μεταλλικά κουτιά, τα οποία και τοποθετούν σε σχετικό μηχάνημα. Στα κουτιά αυτά εσωκλείεται ειδικό αποδεικτικό στο οποίο φέρεται ο κωδικός του πελάτη, το εσωκλειόμενο χρηματικό ποσό καθώς και η υπογραφή του πελάτη, η οποία είναι απαραίτητη για τη διασταύρωση των στοιχείων αυτού από ανάλογο ηλεκτρονικό πρόγραμμα της τράπεζας.

Κάνοντας μια αναδρομή στους τελευταίους δυο μήνες, μπορώ να κρίνω τις τελευταίες δυο εβδομάδες, ως τις πιο ενδιαφέρουσες και πιο ιδιαίτερες. Οι υπεύθυνοι μου, κ. Weckerle και κ. Korkenländer είναι υπεύθυνοι για το τμήμα «Εξυπηρέτησης Πελατών υψηλού κεφαλαίου», ο κ. Weckerle συμβουλεύει τους πελάτες οι οποίοι επιθυμούν να επενδύσουν σε υλικά αγαθά, κινητά και ακίνητα, ενώ ο κ. Korkenländer είναι υπεύθυνος για την επένδυση σε παράγωγα χρηματοοικονομικά προϊόντα. Αρχικά, παρέμενα με τον κ. Korkenländer ο οποίος πραγματοποιεί ηλεκτρονικές αγοροπωλησίες για τους πελάτες και είχα έτσι την ευκαιρία να γνωρίσω τα Bonus και τα Discount Zertifikate. Αργότερα, εφόσον είχα εξοικειωθεί με τις καθημερινές συναλλαγές που πραγματοποιούνται στο συγκεκριμένο τμήμα, ενημερώθηκα από τον κ. Weckerle για τα επενδυτικά κεφάλαια τα οποία βασίζονται στην αγορά αεροπλάνων, πλοίων, ενεργειακών πάρκων κλπ. Ομολογουμένως, μην έχοντας προηγούμενη γνώση για τις συγκεκριμένες δυνατότητες, κινητοποιήθηκα και με μεγάλο ενδιαφέρον έκανα προσωπική έρευνα στο διαδικτυακό τόπο της συνεργάτιδας εταιρίας, η οποία προσφέρει τα συγκεκριμένα προϊόντα, ούτως ώστε να λάβω περισσότερη γνώση. Αναμφισβήτητα, η περίπτωση της αγοράς αεροπλάνων αποτέλεσε κινητήριο ερέθισμα για περαιτέρω έρευνα, ούτως ώστε να κατανοήσω τις διαδικασίες leasing που πραγματοποιούν οι αεροπορικές εταιρίες (παραδείγματος χάριν Emirates) με τις κατασκευάστριες εταιρίες.

Η εργασία μου στο συγκεκριμένο τμήμα, συνεχίστηκε με μεγάλο ενθουσιασμό και τη δεύτερη εβδομάδα. Οι δύο υπεύθυνοί μου, μιλάνε την αγγλική γλώσσα, επομένως η επεξήγηση κάποιων δύσκολων χρηματοοικονομικών εννοιών, γίνεται στην αγγλική. Παρολαυτά, καταβάλλοντας προσπάθειες, έχω φτάσει σε σημείο να μελετώ τις ετήσιες οικονομικές καταστάσεις της Κεντρικής Τράπεζας της Γερμανίας. Μείζονος ενδιαφέροντος αποτελούν οι παγκόσμιες πολιτικοοικονομικές εξελίξεις. Με τη βοήθεια του κ. Weckerle κατανοώ πώς επηρεάζονται οι δείκτες του χρηματιστηρίου παραδείγματος χάριν από τις πρόσφατες ανακοινώσεις του κ. Draghi, την ανακοίνωση του προγράμματος QE3 από τον κ. Bernanke ή την προειδοποιητική ανακοίνωση για την υποβάθμιση των στόχων για τα ετήσια κέρδη της Daimler. Εξαιρετικής σημασίας, ήταν και το Teleconference το οποίο μπόρεσα και παρακολούθησα με τον κ. Weckerle, το οποίο διοργανώθηκε από την DZ Bank, με σκοπό να ενημερώσει τις συνεργάτιδες τράπεζες για τις πρόσφατες οικονομικές εξελίξεις και κατά πόσο αυτές θα πρέπει να μεταβάλλουν την στρατηγική που ακολουθεί η τράπεζα.

Συνεχίζω, παρ' όλο το ενδιαφέρον μου για τις παγκόσμιες εξελίξεις, να μελετώ τα προϊόντα που προτείνονται στους πελάτες της τράπεζας, οι οποίοι έχοντας υψηλό κεφάλαιο, μπορούν να επιλέξουν ανάμεσα σε μια ευρεία γκάμα διαφορετικού ρίσκου επενδυτικά προϊόντα. Η συνεργάτιδα εταιρία Union Investment, πραγματοποίησε ενημερωτικό σεμινάριο για τα νέα προϊόντα που προσφέρει και την προβολή της νέας καμπάνιας υποστήριξης των παιδικών χωριών SOS. Έχοντας αυτή την αφορμή, προσπάθησα να ενημερωθώ πρωτύτερα για την πλειοψηφία των επενδυτικών προγραμμάτων που προσφέρει η συγκεκριμένη εταιρία. Με μεγάλη μου λύπη διαπίστωσα, ότι στο επενδυτικό πρόγραμμα Unifondo Europa, με εναρκτήρια ημερομηνία 1/4/1985, στο οποίο περιλαμβάνονται ακίνητα (ξενοδοχειακές εγκαταστάσεις, εμπορικά κέντρα, συγκροτήματα γραφείων και ιατρείων) από χώρες όλης της Ευρώπης, δεν υπάρχουν ακίνητα που να συνθέτουν το συγκεκριμένο χαρτοφυλάκιο τα οποία να δραστηριοποιούνται στην Ελλάδα. Σε συζήτηση που είχα με τον υπεύθυνό μου κ. Weckerle δεν μπόρεσα να λάβω κάποια απάντηση, μολονότι του εξήγησα ότι η Ελλάδα θεωρείται κατεξοχήν τουριστικός προορισμός και αναμενόμενο, κατά την προσωπική μου άποψη, θα ήταν για την υποστήριξη του συγκεκριμένου προϊόντος (Unifondo Europa) να έχουν επιλεχθεί και ξενοδοχεία στην Ελλάδα, τα οποία λειτουργούν με τις συγκεκριμένες

ξενοδοχειακές εταιρίες που συνεργάζεται η Union Investment (Hilton, Intercontinental, Ibis, Radisson Blu κλπ).

Οι εργασιακές και γνωστικές εμπειρίες που αποκτώ καθημερινά δεν παύουν να με εκπλήσσουν και να μου προκαλούν ένα αέναο θαυμασμό για την συγκεκριμένη επιστήμη που προσπαθώ να ανακαλύψω. Με την μοναδική ευκαιρία που μου δόθηκε, εξερευνώ συνεχώς τον κόσμο των οικονομικών λαμβάνοντας νέα ερεθίσματα και νέα κίνητρα για το μέλλον. Προσμένω με ιδιαίτερη ανυπομονησία την ενασχόληση μου και στο τελευταίο τμήμα, της «Ελεγκτικής/ Λογιστικής» όπου και θα ολοκληρώσω αυτή την τρίμηνη πρακτική άσκηση. Για ακόμα μια φορά ευχαριστώ θερμά τόσο το Εθνικό και Καποδιστριακό Πανεπιστήμιο Αθηνών, όσο και την καθηγήτρια μου Δρ. Γεωργία Στρατηγοπούλου για την μοναδική ευκαιρία που μου έδωσαν. Ευελπιστώ να σταθώ αντάξια των προσδοκιών όλων αυτών των ανθρώπων που τόσο καιρό, ολόψυχα με στηρίζουν.

Σελάνα Μάρκου

Nagold, 23.09.2012

Mehr Wissen statt Geld für Griechenland

Selana Markou absolviert Praktikum, um das deutsche Bankensystem kennenzulernen / Goldmedaille im Schwimmen gewonnen

Von Sebastian Bernklau

Nagold. Hilfe für griechische Banken. Die meisten Menschen denken da an Milliarden-Euro-Hilfspakete. Doch man muss Griechenland doch noch ganz anders helfen können als nur mit Geld. Das sagte sich Jörg Stahl, Vorstandssprecher der Volksbank Nagoldtal, und griff eine Idee von Hans-Joachim Fuchtel auf, der sich im Auftrag der Kanzlerin Angela Merkel derzeit um die griechisch-deutsche Zusammenarbeit auf kommunaler Ebene kümmert.

Fuchtel hatte vorgeschlagen, dass nicht nur griechische Angestellte im Tourismussektor in Deutschland etwas Nützliches lernen können, sondern auch Bankangestellte. Warum also nicht junge griechische Banker nach Deutschland bringen, damit die dort etwas für ihre so angeschlagene Branche lernen können? Bankchef Jörg Stahl fand die Idee so ansprechend, dass er zusagte, mit Selana Markou von der Insel Korfu eine der ersten griechischen Bankpraktikantinnen in Deutschland überhaupt aufzunehmen und ihr das deutsche Bankensystem nahe zu bringen.

Selana Markou ist dabei nicht irgendeine Bankangestellte. Die junge Frau von der Insel Korfu verfolgte erst sportliche Ziele, gewann im Schwimmen eine Goldmedaille bei den Balkanspielen 2005, ehe sie sich dem Studium der Wirtschaftswissenschaften in Athen zuwandte. Inzwischen hat sie ihr vierjähriges Bachelor-Studium an der Kapodistrian University in Athen als



Hans-Joachim Fuchtel, Bankvorstand Jörg Stahl und Paul Armbruster vom Deutschen Genossenschafts- und Raiffeisenverband (stehend von links) bestaunen die Arbeit der griechischen Praktikantin Selana Markou (vorne rechts).
Foto: Bernklau

Jahrgangsbeste abgeschlossen. Schon während des Studiums wollte sie viel praktische Erfahrungen machen, machte ein Praktikum bei der Eurobank in Athen. Über Paul

Armbruster, Leiter der Abteilung Internationale Beziehungen beim Deutschen Genossenschafts- und Raiffeisenverband, schaffte es ihre Dozentin an der Universität sogar,

ihr noch mehr praktische Erfahrung zu vermitteln: bei einer Bank in Deutschland in Nagold, der Volksbank Nagoldtal. Seit Juli absolviert sie dort in mehreren Abteilungen

ein dreimonatiges Praktikum, auf das sie sich schon gut vorbereitet hat: Seit zehn Monaten bringt sich die junge Frau selbst und mit viel Erfolg die deutsche Sprache bei.

Und wenn man sie im Gespräch mit unserer Zeitung hört, wird schnell einiges klar: Für sie hat sich dieses Wagnis mehr als gelohnt. Sie sei von den Kollegen in Nagold freundlich aufgenommen worden, alle seien hilfsbereit und sie habe schon viel gelernt, erzählt sie. Diesen Schritt, für drei Monate nach Deutschland zu gehen, sieht sie als »eine sehr wichtige, wenn nicht die wichtigste Erfahrung« ihres Lebens.

Bei Praktika solcher griechischen Nachwuchskräfte soll es bei der Volksbank Nagoldtal nicht bleiben, wenn es nach Vorstandssprecher Jörg Stahl geht. Denn zusätzlich zu der ohnehin schon großen Zahl an Auszubildenden will die Bank einen weiteren Ausbildungsplatz für einen Bewerber oder eine Bewerberin aus Griechenland zur Verfügung stellen. Und das schon im jetzt beginnenden Ausbildungsjahr.

Auch weitere Praktika oder Hospitanzen von Griechen in der Bank in Nagold sind durchaus gewünscht und möglich. Dass es eine Nachfrage dafür gibt, das bestätigt die junge Griechin Selana Markou: »Es gibt viele junge Griechen, die so ein Praktikum wie das meine gerne machen würden«, erzählt Markou.

Wie groß das Interesse in Griechenland daran ist, das zeigt auch schon das dreiköpfige Team, das beim Pressetermin in Nagold mit von der Partie ist: ein Team des griechischen Fernsehens, das über das Praktikum der jungen Griechin im Nagoldtal berichten will.