

**ΔΟΜΗ ΑΠΑΣΧΟΛΗΣΗΣ
ΚΑΙ ΣΤΑΔΙΟΔΡΟΜΙΑΣ
ΠΑΝΕΠΙΣΤΗΜΙΟΥ ΜΑΚΕΔΟΝΙΑΣ**

ΠΡΑΞΗ:

«Δομή Απασχόλησης και Σταδιοδρομίας (Δ.Α.ΣΤΑ.) Πανεπιστημίου Μακεδονίας»

Κωδικός MIS 327465

ΥΠΟΕΡΓΟ:

«Δομή Απασχόλησης και Σταδιοδρομίας (Δ.Α.ΣΤΑ.) Πανεπιστημίου Μακεδονίας»

και α/α «01»

ΕΠΙΧΕΙΡΗΣΙΑΚΟ ΠΡΟΓΡΑΜΜΑ:

«Εκπαίδευση και Δια Βίου Μάθηση» (Ε.Π.Ε.Δ.Β.Μ.) 2007-2013

Υπουργείο Παιδείας, Δια Βίου Μάθησης και Θρησκευμάτων

ΑΞΙΟΝΑΣ ΠΡΟΤΕΡΑΙΟΤΗΤΑΣ 5:

«Αναβάθμιση των συστημάτων αρχικής επαγγελματικής κατάρτισης και επαγγελματικής εκπαίδευσης και σύνδεση της εκπαίδευσης με την αγορά εργασίας στις 3 περιφέρειες Σταδιακής Εξόδου»

ΚΑΤΗΓΟΡΙΑ ΠΡΑΞΗΣ:

«Δομές Απασχόλησης και Σταδιοδρομίας (Δ.Α.ΣΤΑ.)»

Η Πράξη συγχρηματοδοτείται από το Ευρωπαϊκό Κοινωνικό Ταμείο (Ε.Κ.Τ.) και από εθνικούς πόρους, μέσω του Προγράμματος Δημοσίων Επενδύσεων (Π.Δ.Ε.) του Υπουργείου Παιδείας, Δια Βίου Μάθησης και Θρησκευμάτων

Παραδοτέο **Πακέτο Εργασίας Π.Ε.2 «Ανάπτυξη Δικτυακού Τόπου ΔΑΣΤΑ»**

Δράση Δ2.1: **«Ανάπτυξη Δικτυακού Τόπου ΔΑΣΤΑ»**

Παραδοτέο Π2.1.4: **«Ενημέρωση περιεχομένου (updates) ιστοσελίδας ΔΑΣΤΑ (Νέες ενημερώσεις και διορθώσεις σχετικά με την ασφάλεια, διορθώσεις στην υπάρχουσα δομή, γενικότερη διαχείριση τεχνικών αιτημάτων)»**

Για την εκπόνηση του παραδοτέου απασχολήθηκαν τα κάτωθι μέλη της ομάδας έργου

Τσακίριδου Ασπασία, ΠΕ Πληροφορικής, Προϊσταμένη Κέντρου Υπολογιστών και Δικτύων

Παναγιώτης Σιδηρόπουλος, Εξωτερικός Συνεργάτης

Θεσσαλονίκη, 17/7/2013

Π.Ε.2. «Ανάπτυξη Δικτυακού τόπου ΔΑΣΤΑ»

Π.2.1.4. Ενημέρωση περιεχομένου (updates) ιστοσελίδας ΔΑΣΤΑ (Νέες ενημερώσεις και διορθώσεις σχετικά με την ασφάλεια, διορθώσεις στην υπάρχουσα δομή, γενικότερη διαχείριση τεχνικών αιτημάτων)

ΔΕΥΤΕΡΟ ΜΕΡΟΣ

- Ο νέος δικτυακός τόπος της Δ.Α.ΣΤΑ.

Ο δικτυακός τόπος της ΔΑΣΤΑ από τις αρχές λειτουργίας του μέχρι σήμερα εξυπηρετεί τις ανάγκες προβολής και ενημέρωσης των δράσεων της Δ.Α.ΣΤΑ., ενώ για την προβολή των δράσεων των Πράξεων του Γραφείου Διασύνδεσης, του Γραφείου Πρακτικής Άσκησης και της Μονάδας Καινοτομίας και Επιχειρηματικότητας, οι οποίες εξυπηρετούνται από τις αντίστοιχες επιμέρους ιστοσελίδες, υπάρχουν τα αντίστοιχα links αυτών των ιστοσελίδων. Επισημαίνεται ότι οι ιστοσελίδες των επιμέρους Πράξεων έχουν δημιουργηθεί προγενέστερα του πληροφοριακού συστήματος, σε διαφορετικές πλατφόρμες, από διαφορετικούς δημιουργούς, και δεν ανταλλάσσουν μεταξύ τους δεδομένα.

Κατά τη διάρκεια της πιλοτικής λειτουργίας του πληροφοριακού συστήματος της Δ.Α.ΣΤΑ. (ΠΣ ΔΑΣΤΑ) και δεδομένης της αναγκαιότητας ένταξης όλων των επιμέρους δράσεων σ' αυτό ως ενιαίο πληροφοριακό σύστημα, μελετήθηκε το web περιβάλλον στο οποίο αναπτύχθηκε και ελέγχθηκε η λειτουργία των παρακάτω υποσυστημάτων του:

- 1) Υποσύστημα Διαχείρισης Περιεχομένου - Content Management System (CMS), το οποίο παρέχει κοινό διαδικτυακό τόπο (web based) για όλα τα διακριτά υποσυστήματα ΓΔ, ΓΠΑ και ΜΚΕ, στα οποία γίνεται δρομολόγηση ανάλογα με τα δικαιώματα του συνδεδεμένου χρήστη και τις επιλογές του. Αυτό σημαίνει με απλά λόγια ότι ένας φοιτητής αναγνωρίζεται από τα διαπιστευτήρια (username - password) που χρησιμοποιεί για τις υπόλοιπες υπηρεσίες του Πανεπιστημίου και δε χρειάζεται να καταγράφεται από το κάθε Γραφείο χωριστά, είτε π.χ. πρόκειται να συμμετάσχει στο Πρόγραμμα Πρακτικής Άσκησης, είτε να συμμετάσχει σε εκδήλωση του Γραφείου Διασύνδεσης.
- 2) Υποσύστημα Διαχείρισης Αιτήσεων, μέσα από το οποίο πραγματοποιείται η υποβολή θέσεων εργασίας ή πρακτικής άσκησης από φορείς απασχόλησης καθώς και η έγκριση της δημοσίευσης από το υπεύθυνο προσωπικό. Μέσω του ιδίου υποσυστήματος πραγματοποιείται η αναζήτηση σε αιτήσεις, επιχειρήσεις και βιογραφικά με δυνατότητες αναζήτησης με τεχνικές full text search στα πεδία κειμένου. Για παράδειγμα, αν η εταιρία στο κείμενο της προκήρυξης αναζητά «Μηχανικός Πληροφορικής», θα πρέπει ένας χρήστης που αναζητά μέσω πεδίου ελεύθερου κειμένου τη λέξη «πληροφορική», να βρίσκει την προκήρυξη.

- 3) Υποσύστημα Αναφορών και Στατιστικών (MIS), το οποίο είναι υπεύθυνο για την παραγωγή αναφορών και στατιστικών από τα ερωτηματολόγια που συμπληρώνονται από τους διάφορους φορείς και από τα αποθηκευμένα στοιχεία που υπάρχουν στο υποσύστημα Διαχείρισης Αιτήσεων. Συγκεκριμένα παρέχεται η δυνατότητα εξαγωγής στατιστικών αναφορών, που είναι απαραίτητες για την αξιολόγηση της ποιότητας και της αποτελεσματικότητας των διαφόρων γραφείων, ώστε να προκύπτουν μετρήσιμοι ποσοτικοί δείκτες, όπως π.χ. βαθμός συμμετοχής των φοιτητών με την υποβολή βιογραφικών, προώθηση των τελειοφοίτων και αποφοίτων στην αγορά εργασίας, παρακολούθηση απορρόφησης φοιτητών κ.λπ. Επιπλέον, μπορούν να εξάγονται στατιστικά στοιχεία απαντήσεων χρηστών σε ερωτηματολόγια.

Από τις καταχωρημένες πληροφορίες του ΠΣ θα προκύπτουν χρήσιμα στατιστικά στοιχεία, τα οποία θα συμβάλουν στην καταγραφή των ζητούμενων ειδικοτήτων, των τάσεων της αγοράς εργασίας στην Ελλάδα και στο εξωτερικό, την απορρόφηση των αποφοίτων, τη δημιουργία οδηγών περιγραφής επαγγελματών και άλλων θεμάτων που κρίνεται ότι εξυπηρετούν τη βελτίωση των παρεχομένων σπουδών και την επαγγελματική ένταξη των αποφοίτων.

- **Το περιβάλλον λειτουργίας του πληροφοριακού συστήματος**

Το πληροφοριακό σύστημα αναπτύχθηκε με βάση τις παρακάτω βασικές τεχνολογίες και εγκαταστάθηκε σε εικονικό διακομιστή (virtual machine) του Πανεπιστημίου Μακεδονίας:

- ASP.NET Web Applications
- ASP.NET Web Parts Technologies
- .NET Framework Technologies
- Xml Web Services Technologies
- XForms Technologies
- Windows Workflow Foundation
- Microsoft SQL Server Data Services
- LDAP Technologies

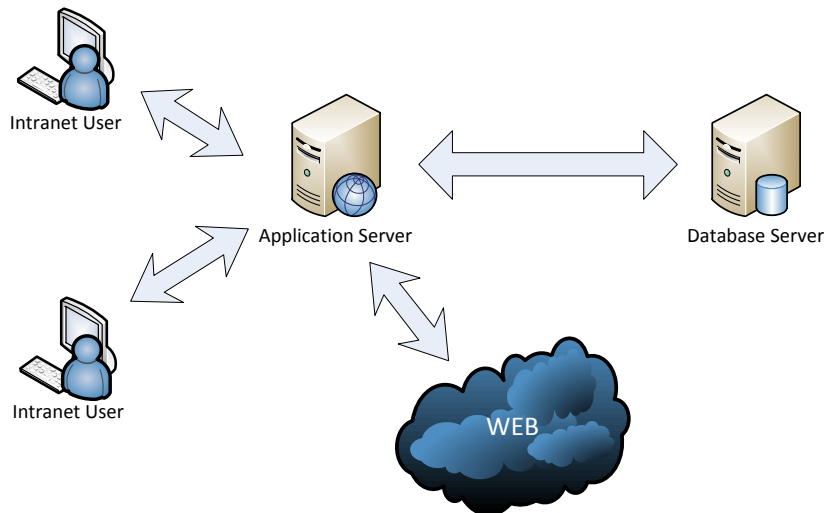

Ο βασικός εξυπηρετητής του συστήματος (Application Server) φιλοξενείται σε server με λειτουργικό σύστημα Windows Server 2008 Enterprise x64 Edition, ενώ ο εξυπηρετητής Βάσης δεδομένων (Database Server) έχει εγκατεστημένη τη βάση δεδομένων του συστήματος και βασίζεται σε Microsoft SQL Server 2008 R2.

- Διαχείριση ασφάλειας του πληροφοριακού συστήματος

Ενημερώσεις ασφαλείας

Στους Windows Servers εκτελούνται τακτικά και προγραμματισμένα ενημερώσεις ασφαλείας των Windows. Πρόσφατα εγκαταστάθηκε το πακέτο εγκατάστασης web του Microsoft .NET Framework 4, το οποίο περιλαμβάνει τις παρακάτω προσθήκες / βελτιώσεις:

1. Βελτιώσεις στο Χρόνο εκτέλεσης κοινής γλώσσας (CLR) και τη Βιβλιοθήκη βασικής κλάσης (BCL)
2. Καινοτομίες στις γλώσσες Visual Basic και C#, όπως λάμδα δηλώσεων, έμμεση συνέχιση γραμμών, δυναμική αποστολή και ονομαστικές/προαιρετικές παραμέτρους.
3. Βελτιώσεις στην Πρόσβαση και τη μοντελοποίηση δεδομένων
4. Βελτιώσεις για το ASP.NET
5. Βελτιώσεις στην Υποδομή παρουσίασης των Windows (WPF)
6. Βελτιώσεις στη Ροή εργασίας των Windows (WF) που δίνουν τη δυνατότητα στους προγραμματιστές να φιλοξενούν και να αλληλεπιδρούν με τις ροές εργασίας με καλύτερο τρόπο.

7. Βελτιώσεις στην Υποδομή επικοινωνιών των Windows (WCF), όπως υποστήριξη για Υπηρεσίες ροής εργασίας WCF για ενεργοποίηση προγραμμάτων ροών εργασιών με δραστηριότητες ανταλλαγής μηνυμάτων και υποστήριξη συσχέτισης
8. Νέες, πρωτοποριακές δυνατότητες παράλληλου προγραμματισμού, όπως υποστήριξη παράλληλου βρόχου,

Αντίγραφα ασφαλείας

Η λήψη αντιγράφων ασφαλείας αποτελεί βασική και πρωταρχικής σημασίας διαδικασία που πρέπει να ακολουθείται για τη σωστή λειτουργία του συστήματος. Αυτά τα αντίγραφα ασφαλείας αφορούν τόσο στα φυσικά αρχεία που βρίσκονται στον application server, όσο και στη βάση δεδομένων που βρίσκεται στον database server. Για την κάλυψη αυτών των αναγκών, εφαρμόζονται πολιτικές λήψεις αντιγράφων, οι οποίες προτείνονται από τη Microsoft.

Συγκεκριμένα, η διαδικασία λήψης backup παραμετροποιήθηκε ώστε να λαμβάνεται καθημερινό backup της βάσης δεδομένων του πληροφοριακού συστήματος, βάσει ενός job schedule το οποίο ορίστηκε.

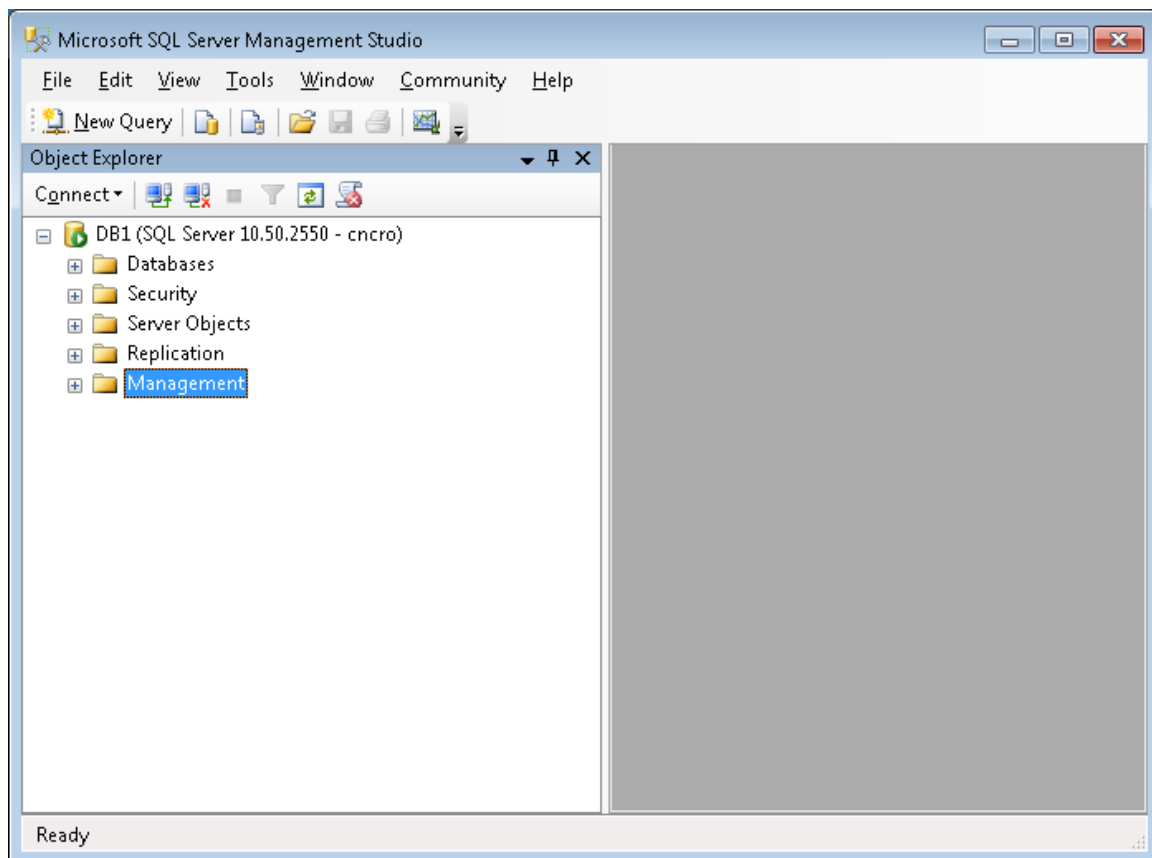

Αρχεία καταγραφής

Η καταγραφή των συμβάντων που σχετίζονται με το πληροφοριακό σύστημα πραγματοποιείται τόσο στα αρχεία καταγραφής των Windows (για περιφερειακές υπηρεσίες του συστήματος), όσο και σε αρχεία καταγραφής που αποθηκεύονται σε ειδικό φάκελο (%ProgramFiles%\Common Files\Cardisoft\Logs)

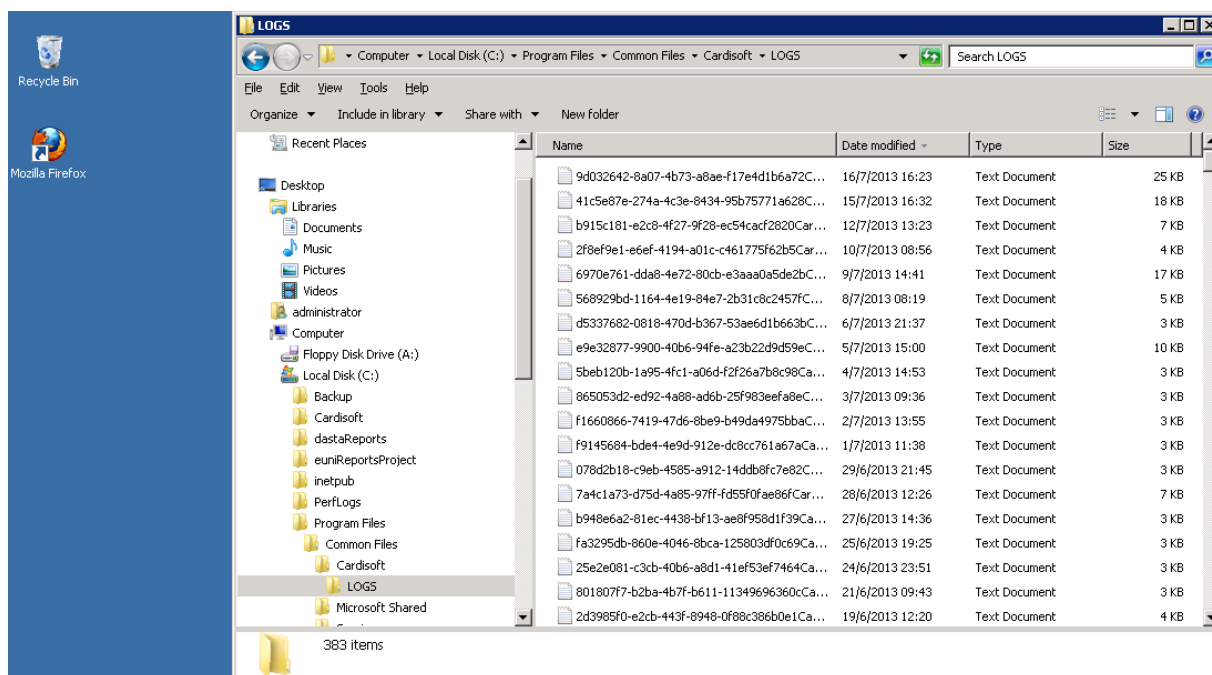

Διαχείριση χρηστών και ρόλων

Το πληροφοριακό σύστημα διαθέτει δυνατότητες διαχείρισης χρηστών και καθορισμού του ρόλου τους, διασφαλίζοντας την πρόσβαση στα δεδομένα του μόνο σε εξουσιοδοτημένους χρήστες. Επιπλέον, προσφέρεται η δυνατότητα επεξεργασίας δικαιωμάτων χρηστών, τόσο σε επίπεδο επιχειρησιακής λογικής, όσο και σε επίπεδο στοιχείων και καταλόγων.

- **Παρεμβάσεις στην αρχική δομή των πληροφοριών και διαχείριση τεχνικών αιτημάτων**

Το πληροφοριακό σύστημα Δ.Α.ΣΤΑ. αποτελεί ένα πλήρες web based σύστημα διαχείρισης των λειτουργιών της Δομής Απασχόλησης και Σταδιοδρομίας, καθώς και των επιμέρους Πράξεων που αυτή συντονίζει (Γραφείο Διασύνδεσης, Γραφείο Πρακτικής Άσκησης και Μονάδα Καινοτομίας και Επιχειρηματικότητας). Πρόκειται για ένα σύστημα που είναι κατ' αρχήν «ανοικτό» σε όλους τους χρήστες, ανεξάρτητα αν έχουν

αυθεντικοποιηθεί ή όχι, δίνοντας όμως τη δυνατότητα στους πιστοποιημένους χρήστες να έχουν πρόσβαση σε διαφορετικά τμήματά του, ανάλογα με τα δικαιώματα που τους έχουν εκχωρηθεί.

Για την καλύτερη πλοήγηση των χρηστών στις πληροφορίες του, και ύστερα από παρατηρήσεις των υπευθύνων του κάθε γραφείου, πραγματοποιήθηκαν αρκετές παρεμβάσεις - τροποποιήσεις στην αρχική δομή των πληροφοριών που περιέχονται σε κάθε μενού επιλογών. Σημειώνεται ότι για τις παρεμβάσεις αυτές χρειάστηκε να μελετηθεί σε βάθος το τεχνικό μέρος του συστήματος και να γίνουν προσεκτικά βήματα ώστε να μη διαταραχθεί η λειτουργικότητά του.

Συνοπτικά, σχεδιάστηκε και ακολουθήθηκε το παρακάτω σχέδιο:

Καταγράφηκαν οι παρακάτω κατηγορίες χρηστών και οι ομάδες στις οποίες ανήκουν.

| ΟΜΑΔΑ | ΠΕΡΙΓΡΑΦΗ | LOCK | EXT | EXTID | ΚΑΤΗΓΟΡΙΕΣ ΧΡΗΣΤΩΝ | ΕΝΟΤΗΤΑ |
|-----------------------|-------------------------------|------|--------|--------|--------------------|---------|
| Administrators | System Administrators | Ναι | (Κενό) | (Κενό) | ADMIN | ALL |
| Users | System Users | Ναι | Όχι | (Κενό) | ΓΕΝΙΚΟ | ALL |
| Guests | Guests | Ναι | Όχι | (Κενό) | GUEST | ALL |
| Students | Students | Ναι | Όχι | (Κενό) | ΦΟΙΤΗΤΗΣ | ALL |
| Alumni | Alumni | Ναι | Όχι | (Κενό) | ΑΠΟΦΟΙΤΟΣ | ALL |
| Companies | Companies | Ναι | Όχι | (Κενό) | ΦΟΡΕΑΣ | ALL |
| Faculty | Faculty | Ναι | Όχι | (Κενό) | ΔΕΠ | ALL |
| Staff | Staff | Ναι | Όχι | (Κενό) | ΠΡΟΣΩΠΙΚΟ | ALL |
| PracticeSupervisor | ΥΠΕΥΘΥΝΟΣ ΠΡΑΚΤΙΚΗΣ | Ναι | Όχι | (Κενό) | ΔΕΠ | ALL |
| ScientificResponsible | ΕΠΙΣΤΗΜΟΝΙΚΟΣ ΥΠΕΥΘΥΝΟΣ ΕΡΓΟΥ | Ναι | Όχι | (Κενό) | ΔΕΠ | ALL |
| CareerAdmins | Διαχειριστές ΓΔ | Ναι | Όχι | (Κενό) | ΠΡΟΣΩΠΙΚΟ | ΓΔ |
| InternshipAdmins | Διαχειριστές ΓΠΑ | Ναι | Όχι | (Κενό) | ΠΡΟΣΩΠΙΚΟ | ΓΠΑ |
| MokeAdmins | Διαχειριστές ΜΟΚΕ | Ναι | Όχι | (Κενό) | ΠΡΟΣΩΠΙΚΟ | ΜΟΚΕ |
| CareerUsers | Χρήστες ΓΔ | Ναι | Όχι | (Κενό) | ΠΡΟΣΩΠΙΚΟ | ΓΔ |
| InternshipUsers | Χρήστες ΓΠΑ | Ναι | Όχι | (Κενό) | ΠΡΟΣΩΠΙΚΟ | ΓΠΑ |
| MokeUsers | Χρήστες ΜΟΚΕ | Ναι | Όχι | (Κενό) | ΠΡΟΣΩΠΙΚΟ | ΜΟΚΕ |
| ActiveStudents | Active Students | Ναι | Όχι | (Κενό) | ΦΟΙΤΗΤΗΣ | ALL |
| ResearchResponsible | Research responsible | Ναι | Όχι | (Κενό) | ΔΕΠ | ALL |
| FormEditors | Διαχειριστές Περιεχομένου | Όχι | Όχι | (Κενό) | ADMIN | ALL |
| EduCounselor | Σύμβουλοι | Όχι | Όχι | (Κενό) | ΔΕΠ ΣΥΜΒΟΥΛΟΣ | ALL |
| EduStudent | Συμβουλευόμενοι | Όχι | Όχι | (Κενό) | ΦΟΙΤΗΤΗΣ | ALL |
| Mentors | Μέντορες | Όχι | Όχι | (Κενό) | ΔΕΠ, ΦΟΡΕΑΣ | ALL |
| Mentees | Επωφελούμενοι | Όχι | Όχι | (Κενό) | ΦΟΙΤΗΤΗΣ | ALL |

Στη συνέχεια δημιουργήθηκε το παρακάτω σχέδιο πλοήγησης:

| | | |
|------------|----------------------|---------------------------|
| 1 | ΔΑΣΤΑ | |
| 1.1 | Υπηρεσίες | |
| 1.1.1 | Ανακοινώσεις | (Ανακοινώσεις) |
| 1.1.2 | Εκδηλώσεις | (Εκδηλώσεις) |
| 1.1.3 | Ενημερωτικά Δελτία | (Ενημερωτικά Δελτία) |
| 1.1.4 | Σύνδεσμοι | (Σύνδεσμοι) |
| 1.2 | Ποιοι είμαστε | |
| 1.2.1 | Γενικά | (Περιγραφή) |
| 1.2.2 | Διοικητική Δομή | (Διοικητική Δομή) |
| 1.2.3 | Ομάδες Εργασίας | (Ομάδα/ες Εργασίας ΔΑΣΤΑ) |
| 1.2.4 | Επικοινωνία | (Επικοινωνία) |

- Υπηρεσίες
- Ποιο είμαστε
- Θεματική Αναζήτηση
- Ημερολόγιο Εκδηλώσεων
- Επικοινωνία
- 1η γραμμή
- 2η γραμμή

Διαχείριση Οι επιλογές μου

Γενικά

Η νέα και καινοτόμος Δομή Απασχόλησης και Σταδιοδρομίας (Δ.Α.ΣΤ.Α.) του Πανεπιστημίου Μακεδονίας Οικονομικών και Κοινωνικών Επιστημών, συμβάλει στον **Ειδικό Στόχο** του Επιχειρησιακού Προγράμματος «[Εκπαίδευση και Δια Βίου Μάθηση 2007-13](#)», ο οποίος είναι:

«Η αποτελεσματικότερη σύνδεση του εκπαιδευτικού συστήματος με την αγορά εργασίας».

Ο **ρόλος** αυτής της δομής είναι να συλλαμβάνει το όραμα, να αναπτύσσει τη στρατηγική του Ιδρύματος για τη σύνδεσή του με την αγορά εργασίας και να μεριμνά για την ανάπτυξη μιας βιώσιμης και συντονισμένης προσέγγισης των επόμενων δομών και πολιτικών του Ιδρύματος στον τομέα αυτό.

Οι **δραστηριότητες** της Δ.Α.ΣΤ.Α. απευθύνονται στους **προπτυχιακούς** και **μεταπτυχιακούς** φοιτητές και στους **προσφατίς αποφοιτησάντες**. Ο κεντρικός στόχος είναι να προσφέρει στους φοιτητές, με οργανωμένο τρόπο, τη δυνατότητα να γνωρίσουν το περιβάλλον της μελλοντικής τους επαγγελματικής σταδιοδρομίας και, παράλληλα, να αποκτήσουν γνώσεις και δεξιότητες που θα τους επιτρέψουν να διεκδικήσουν με καλύτερους όρους τη θέση τους στον επαγγελματικό στίβο.

- [Γενικά](#)
- [Διαδικτική Δομή](#)
- [Ομάδες Εργασίας](#)

2 Γραφείο Διασύνδεσης

2.1 Ακαδημαϊκά

2.1.1 Μεταπτυχιακά

(Μεταπτυχιακά)

2.1.2 Υποτροφίες

(Υποτροφίες)

2.1.3 Ακαδημαϊκοί Σύμβουλοι

(CounselEDU)

el en

Αποσύνδεση (sysadmin) Το προφίλ μου

Δημιουργία υπερ-σύνδεσης εδώ Επεξεργασία σελίδας

- Θεματική Αναζήτηση
- Ημερολόγιο Εκδηλώσεων
- Επικοινωνία

- Δομή Απασχόλησης και Σταδιοδρομίας
- Γραφείο Διασύνδεσης
- Γραφείο Πρακτικής Άσκησης
- Μονάδα Καινοτομίας και Επιχειρηματικότητας

Ακαδημαϊκά
Διαχείριση
Προετοιμασία Σταδιοδρομίας
Εργασία
Οι επιλογές μου
Υπηρεσίες
Ποιο είμαστε
Χρήσιμα Links

Μεταπτυχιακά

Υποτροφίες

Ακαδημαϊκοί Σύμβουλοι

Έρευνες

Η Προσπελάσιμότητα των Σπουδών μας

ΠΑΗΡΟΦΟΡΙΕΣ

Το Γραφείο Διασύνδεσης στεγάζεται στον ημιόροφο του Πανεπιστημίου Μακεδονίας και λειτουργεί για το κοινό τις ώρες ΔΕ-ΠΑ: 11:00-13:00 [Επικοινωνία](#)

Εκδηλώσεις

Δε βρέθηκαν προσεχείς εκδηλώσεις, πατήστε το πλήκτρο Περισσότερα για να δείτε όλες τις εκδηλώσεις

[Περισσότερα](#)

Ανακοινώσεις

[Μετά τις συνεντεύξεις στις Ημέρες Σχεδιασμού Σταδιοδρομίας](#)
Δημιουργία 8/7/2013

[ΚΛΕΙΣΤΟ λόγω Ημερών Σχεδιασμού Σταδιοδρομίας](#)
Δημιουργία 8/7/2013

[Εγασμός για νέους επιχειρηματίες](#)
Δημιουργία 8/7/2013

[Περισσότερα](#)

2.2 Προετοιμασία Σταδιοδρομίας

2.2.1 Συμβουλευτική Σταδιοδρομίας

(Συμβουλευτική Σταδιοδρομίας)

2.2.2 Mentoring Σταδιοδρομίας

(Μέντορινγκ Σταδιοδρομίας)

- Συμβουλευτική σταδιοδρομίας
- Βιογραφικό σημείωμα
- Συνθετική επιστολή
- Συνέντευξη επιλογής
- Τεχνικές αναζήτησης εργασίας
- Ψυχασμετρικά τεστ
- Οδηγός νέου εργαζόμενου
- Εργασία συμβουλευτικής
- Δίπλωμα των σπουδών μου
- Τι μπορώ να κάνω με το πτυχίο μου

2.3 Εργασία

2.3.1 Απόκτηση Εμπειρίας

(Απόκτηση Εργασιακής Εμπειρίας)

2.3.1.1 Εθελοντική Εργασία

(Εθελοντική Εργασία)

2.3.1.2 Πρακτική Άσκηση

(NEO)

- Θέσεις
- Φορείς
- Μηχανές Αναζήτησης

(Θέσεις Internships)
(Φορείς Προγραμμάτων Internships)
(Μηχανές Αναζήτησης Internships)

2.3.2 Αναζήτηση

(Αναζητώντας Εργασία)

Ενσωματώνει τα «στην Ελλάδα / στο Εξωτερικό»

2.3.2.1 Θέσεις/Αγγελίες

- Μέσω του Γραφείου
- Λίστα + Link για το RSS feed

(Θέσεις εργασίας μέσω Γρ. Διασύνδεσης)

- Από σελίδες Επιχειρήσεων (On-line Applications)
 - Από τον Τύπο (Αγγελίες από εφημερίδες)
- 2.3.2.2 Μηχανές Αναζήτησης (Μηχανές Αναζήτησης Εργασίας στην Ελλάδα)**
- 2.3.3 Συνεργασία με Φορείς/Επιχειρήσεις (Φορείς Απασχόλησης/Επιχειρήσεις)**
- Πρωτόκολλα Συνεργασίας (ΝΕΟ)
 - Έντυπα Επικοινωνίας (ΝΕΟ)

Ιστοσελίδες αναζήτησης εργασίας

Αποστέλλετε την αίτηση πρόσληψης απευθείας στη βάση δεδομ. Αναζήτηση Εργασίας. Ορισμένοι έχουν ειδικό σύστημα καταχώρησης των στοιχείων που ενδιαφέρονται να εργαστούν στη συγκεκριμένη εταιρία και αντιλούν βιογραφικά **αποκλειστικά** και μόνο από αυτό το σύστημα. Εάν, λοιπόν, σας ενδιαφέρει κάποια εταιρία η οποία σας ζητά να καταχωρήσετε τα προσωπικά σας στοιχεία on-line, βεβαιωθείτε ότι έχετε αρκετό χρόνο στη διάθεσή σας, ώστε κάνετε την αίτηση με τον καλύτερο δυνατό τρόπο, χωρίς παραλήψεις, λάθη ή ασάφειες. Μπορείτε πριν κάνετε την τελική αποστολή της αίτησής σας, να περιηγηθείτε στα πεδία και να δείτε τι ζητάει για να μπορέσετε να προετοιμαστείτε καλύτερα πριν τη συμπληρώσετε.

- **3M Ελλάς**
http://solutions.3m.com/wps/portal/3M/el_GR/about-3M/information/about/careers/
- **ABACUS Auditors S.A.**
<http://www.abacusaudit.gr/career.html>
- **ADEL SAATCHI & SAATCHI**
<http://www.saatchi.com/employment>
- **AIMS International Hellas S.A**
http://www.aims-hellas.com/index.php?option=com_content&view=article&id=2&Itemid=29
- **ALDEMAR HOTELS**
<http://www.aldemarhotels.com/pages/gr/kaniera/forma-viografikoy.php>
- **Alpha Bank**
<https://secure.alpha.gr/cv/default.aspx>

- **Ιστοσελίδες αναζήτησης εργασίας**
- **Εταιρίες Επιλογής Προσωπικού**
- **Θέσεις εργασίας μέσω Γρ. Διασύνδεσης**
- **Αγγελίες από εφημερίδες**
- **Μηχανές Αναζήτησης Εργασίας στην Ελλάδα**
- **Θέσεις εργασίας στο εξωτερικό**
- **Χρήσιμα Links για εργασία στο εξωτερικό**
- **Μηχανές Αναζήτησης Εργασίας**

- 2.4 Υπηρεσίες**
- 2.4.1 Ανακοινώσεις (Ανακοινώσεις)
 - 2.4.2 Εκδηλώσεις (Εκδηλώσεις)
 - 2.4.3 Δραστηριότητες (Δραστηριότητες)
 - 2.4.4 Ερευνητικά Άρθρα (Άρθρα)
 - 2.4.5 Έντυπα (Η βιβλιοθήκη μας)
 - 2.4.6 Σύνδεση με Β'βάθμια (Ενημέρωση Φορέων Β'βάθμιας Εκπαίδευσης)
 - 2.4.7 Για ΑΜΕΑ (Ενημέρωση Φοιτητών και Αποφοίτων με Αναπηρία)
 - 2.4.8 Σύνδεσμοι (Χρήσιμοι Σύνδεσμοι)

el en

Αποσύνδεση (sysadmin) Το προφίλ μου

Δημιουργία υπερ-σύνδεσης εδώ Επεξεργασία σελίδας

Γραφείο Διασύνδεσης

Δομή Απασχόλησης και Σταδιοδρομίας
Γραφείο Διασύνδεσης
Γραφείο Πρακτικής Άσκησης
Μονάδα Καινοτομίας και Επιχειρηματικότητας

Θεματική Αναζήτηση Ημερολόγιο Εκδηλώσεων Επικοινωνία

Ακαδημαϊκά Διαχείριση Προσπομπές Σταδιοδρομίας Έργα Οι επιλογές μου Υπηρεσίες Παισι είμαστε Χρήσιμα Links

Εκδηλώσεις

Κατηγορία: Εκδηλώσεις Γραφείου Διασύνδεσης

b-Open Ανοικτά Συστήματα Επαγγελματικού Λογισμικού
Συμμετέχει στις Ημέρες Σχεδιασμού Σταδιοδρομίας 2013 αναζητώντας ανθρώπινο δυναμικό απασχόληση στη Θεσσαλονίκη. Οι υποψήφιοι θα πρέπει να γνωρίζουν Αγγλικά Προφίλ (συνημμένο): URL: <http://www.b-open.gr> Προφίλ υποψηφίων (ιδιότητα/τμήμα): Τελεόφοιτοι και Απόφοιτοι Πρωτοβ. ΕΠ, ΜΔΑ, ΔΤ Απόφοιτοι Μεταπτυχιακών Προγραμμάτων: ΜS, Μεταπ.ΕΠ, Μεταπ.ΠΣΠ Υποψήφ. κάτοχοι Διδακτορικού Τμήμάτων: ΕΠ, ΜΔΑ, ΔΤ Ημέρες και ώρες συμμετοχής: Πέμπτη 4 Ιουλίου, ώρες : Γραφείο Διασύνδεσης

ADMISSION IS POSSIBLE (Ημέρες Σχεδιασμού Σταδιοδρομίας 2013)
Πληροφορίες για φοιτητές - αποφοίτους Πληροφορίες για επιχειρήσεις - φορείς
Γραφείο Διασύνδεσης 24/5/2013 7:00:06 μμ

Εργαστήριο Συμβουλευτικής Σταδιοδρομίας: "Προσωπικότητα & Λήψη Αποφάσεων"
Το Γραφείο Διασύνδεσης του Πανεπιστημίου Μακεδονίας προσκαλεί τους τελεόφοτους, αποφοίτους και μεταπτυχιακούς φοιτητές του Πανεπιστημίου στο εργαστήριο συμβουλευτικής σταδιοδρομίας που διοργανώνει με τίτλο «Προσωπικότητα & Λήψη Αποφάσεων» τη Δευτέρα 27 Μαΐου 2013 και ώρες 11:00-14:00 , στην Αίθουσα Συνεδρίων. Εισηγητής της θεματικής θα είναι ο Καθηγητής Οργανωσιακής Συμπεριφοράς & Στρατηγικού Μάνατζμεντ, Χρήστος Πρωτοπαπάζης. Ο αριθμός συμμετεχόντων, καθώς επιδιώκεται η ενεργητική συμμετοχή

Ανακοινώσεις
Εκδηλώσεις Γραφείου Διασύνδεσης
Εκδηλώσεις άλλων φορέων
Δραστηριότητες
Ερευνητικά Άρθρα
Εντυπα
Ενημέρωση ΑμεΑ
Συνδέσμοι
Σύνδεση με Β' βόθμιο

Ανακοινώσεις
Εκδηλώσεις Γραφείου Διασύνδεσης
Εκδηλώσεις άλλων φορέων
Δραστηριότητες
Ερευνητικά Άρθρα
Εντυπα
Ενημέρωση ΑμεΑ
Σύνδέσμοι
Σύνδεση με Β' βόθμιο

Ρυθμίσεις ειδοποιήσεων
Ενημέρωση κατά την αλλαγή
Ενημέρωση κατά τη δημιουργία

newsdata.uom.gr:8443/Career/services.aspx

2.5 Ποιοι είμαστε

- 2.5.1 Το Γραφείο σε Έδεσσα και Νάουσα
- 2.5.2 Επικοινωνία
- 2.5.3 Προσωπικά Δεδομένα
- 2.5.4 Αποποίηση Ευθυνών

- (Κόμβοι ΓΔ σε Έδεσσα, Νάουσα)
- (Επικοινωνία)
- (Δήλωση Προστασίας Δεδομένων)
- (Αποποίηση Ευθυνών)

el en

Αποσύνδεση (sysadmin) Το προφίλ μου

Δημιουργία υπερ-σύνδεσης εδώ Επεξεργασία σελίδας

Γραφείο Διασύνδεσης

Δομή Απασχόλησης και Σταδιοδρομίας
Γραφείο Διασύνδεσης
Γραφείο Πρακτικής Άσκησης
Μονάδα Καινοτομίας και Επιχειρηματικότητας

Θεματική Αναζήτηση Ημερολόγιο Εκδηλώσεων Επικοινωνία

Ακαδημαϊκά Διαχείριση Προσπομπές Σταδιοδρομίας Έργα Οι επιλογές μου Υπηρεσίες Παισι είμαστε Χρήσιμα Links

Το Γραφείο Διασύνδεσης

Καλωσόριστε στο δικτυακό τόπο του ΓΡΑΦΕΙΟΥ ΔΙΑΣΥΝΔΕΣΗΣ του Πανεπιστημίου Μακεδονίας. Στόχοι του γραφείου είναι η υποστήριξη των φοιτητών και νέων αποφοίτων στο σχεδιασμό μελλοντικής τους σταδιοδρομίας, η συνεχής και ουσιαστική επαφή του Πανεπιστημίου με αποφοίτους του, η καθημερινή ενημέρωση για τις προσφερόμενες θέσεις εργασίας, σε όλη την Ελλάδα και η πληροφόρηση για εκπαιδευτικά σεμινάρια και επιστημονικά συνέδρια (επιδοτούμενα και μη) που διοργανώνονται από κρατικούς ή ιδιωτικούς φορείς. [Διαβάστε περισσότερα ...](#)

ΠΛΗΡΟΦΟΡΙΕΣ
Το Γραφείο Διασύνδεσης στεγάζεται στον ημιόροφο του Πανεπιστημίου Μακεδονίας, και λειτουργεί για το κοινό τις ώρες ΔΕ-ΠΑ: 11:00-13:00 [Επικοινωνία](#)

Παρουσίαση ΓΔ
Το ΓΔ σε Έδεσσα και Νάουσα
Προσωπικά Δεδομένα
Αποποίηση Ευθυνών

σύνδεσης
Έδεσσα και Νάουσα
συνδέσμοι

• [Αποποίηση ευθυνών](#)

3 Γραφείο Πρακτικής Άσκησης

3.1 Συμμετέχοντες

3.1.1 Φοιτητές

(Φοιτητές)

3.1.2 Φορείς

(Φορείς)

3.1.3 Επιβλέποντες Καθηγητές

(Επιβλέποντες Καθηγητές)

3.2 Υπηρεσίες

3.2.1 Ανακοινώσεις

(Ανακοινώσεις)

3.2.2 Σύνδεσμοι

(Χρήσιμοι Σύνδεσμοι)

3.3 Ποιοι είμαστε

3.3.1 Το Γραφείο Πρακτικής Άσκησης

(Γενικές Πληροφορίες/Η Πρακτική Άσκηση στο ΠΑΜΑΚ)

3.3.2 Ιστορικά

(Γενικές Πληροφορίες/Ιστορικά Στοιχεία)

3.3.3 Οφέλη

(Γενικές Πληροφορίες/Οφέλη για τους Συμμετέχοντες)

Το Γραφείο Πρακτικής Άσκησης

Η Πρακτική Άσκηση και ειδικότερα η Πρακτική Άσκηση στο ΠΑΜΑΚ αποτελεί ουσιώδες τμήμα της εκπαιδευτικής διαδικασίας.

Οφέλη για τους συμμετέχοντες

1. Τη συμμετοχή τους σε εργαστηριακών σπουδιών με την πρακτική εμπειρία στο χώρο εργασίας.
2. Την ενημέρωση των φοιτητών/τριών για τις νέες τάσεις και ανάγκες της αγοράς εργασίας και της ζήτησης για συγκεκριμένες ειδικότητες και δεξιότητες που απαιτούνται και
3. Τη δημιουργία ενός σταθερού δίκτυου επικοινωνίας μεταξύ του Ιδρύματος και των παραγωγικών φορέων, ώστε να διευκολύνεται η συνεργασία τους και να ενισχύεται κατ' αυτό τον τρόπο η προσπάθεια για την απορρόφηση και επαγγελματική αποκατάσταση των αποφοίτων του.

Με την εφαρμογή της Πρακτικής Άσκησης στο πλαίσιο του ΕΣΠΑ 2007-2013, το Πανεπιστήμιο Μακεδονίας σκοπεύει να προχωρήσει στην επέκταση, τη θεσμική κάλυψη και την ποιοτική αναβάθμιση της Πρακτικής Άσκησης στο πλαίσιο των προγραμμάτων σπουδιών, με τις παρακάτω παρεμβάσεις και καινοτόμες δράσεις:

- Βελτιστοποίηση συντονισμού και διαχείρισης μέσω της υλοποίησης και της παρακολούθησης της πράξης υπό την αιγίδα της δράσης Δομή Αποσχόλησης και Σταδιοδρομίας (ΔΑΣΤΑ) και συνέργεια με τις λοιπές πράξεις που παρακολουθεί η ΔΑΣΤΑ (Γραφείο Διασύνδεσης, Μονάδα Καινοτομίας και Επιχειρηματικότητας).
- Δημιουργία συντονιστικού επιστημονικού οργάνου, το οποίο θα αποτελείται από την Ιδρυματική Επιστημονικά Υπεύθυνη της πράξης, καθώς και από τον Επιστημονικά Υπεύθυνο κάθε Τμήματος και το οποίο θα διαμορφώνει και

4 ΜΚΕ

4.1 Υπηρεσίες

4.1.1 Ανακοινώσεις

(Ανακοινώσεις)

4.1.2 Εκδηλώσεις

(Εκδηλώσεις)

4.1.3 Online Μαθήματα

(Online Μαθήματα)

4.1.4 Σεμινάρια

(Σεμινάρια)

4.1.5 Οδηγοί

(Οδηγοί)

4.1.6 Επισκέψεις σε Επιχειρήσεις

(Επισκέψεις σε Επιχειρήσεις)

4.1.7 Άρθρα

(Άρθρα)

4.1.8 Σύνδεσμοι

(Χρήσιμοι Σύνδεσμοι)

Θεματική Αναζήτηση | Ημερολόγιο Εκδηλώσεων | Επικοινωνία

Διαχείριση | Υπηρεσίες | Οι επιλογές μου | Παισι είμαστε | Επιχειρηματικότητα

| | | |
|------------------|----------------------------|--|
| Εκδηλώσε | Ανακοινώσεις | |
| | Εκδηλώσεις | |
| | Online μαθήματα | |
| Κατηγορία | | |
| Ημερίδα Μον | Σεμινάρια Ανοικτά | Κατηγορία: "Innovative Business Plans", 15/4/2013, Πανεπιστήμιο Μακεδονίας |
| Η Μονάδα Κε | Συνδελμια | ας (ΜΚΕ) του Πανεπιστημίου Μακεδονίας διοργανώνει στις 15 Απριλίου, ημερίδα με το YET (Youth Entrepreneurs of Thessaloniki) και τη Αμερικανική Εταιρεία Τροφίμων Chick-Fil-A |
| Ντόμινο: "So | Σεμινάρια Κλειστά | ς "Idea to Action" Δημήτρη /ation 2012 Στράτο Κοντόπουλο: Παρανοσία επnovation 2013 Η ημερίδα νεπιστημίου Μακεδονίας και ώρα 14:00-15:00. Η εκδήλωση είναι ανοιχτή |
| θα πραγματοποι | Case studies | ύθησης. Απαιτούνται εγγραφές για την παρακολούθηση της ημερίδας |
| προς όλους, | | |
| στο παρακάτω | Επισκέψεις σε επιχειρήσεις | 14/4/2013 8:51:27 πμ |
| Μονάδα Καινο | | |

Εκδήλωση με τίτλο "The secret to success" (23/5/2012)
 Εκδήλωση με τίτλο " The secret to success " Ημερομηνία διεξαγωγής: 23 Μαΐου 2012 Τόπος διεξαγωγής: Πανεπιστήμιο Μακεδονίας Περιγραφή: Το Τμήμα Οργάνωσης & Διοίκησης Επιχειρήσεων του Πανεπιστημίου Μακεδονίας σε συνεργασία με το YET (Youth Entrepreneurs of Thessaloniki) και τη Αμερικανική Εταιρεία Τροφίμων Chick-Fil-A διοργανώνουν στις 23 Μαΐου 2012 στην αίθουσα συνεδριάσεων και ώρα 13:00-15:00 , ημέρα Τετάρτη, ημερίδα «Leadership, Creativity, Service: The secret to Success στο Πανεπιστήμιο Μακεδονίας». Στην ημερίδα που θα πραγματοποιηθεί η Chick Fil A έχει σκοπό να αναδείξει μέσα από την παρουσίαση του εταιρικού μοντέλου S.E.R.V.E., αρχές & αξίες όπως ηγεσία & δεξιότητες, αποδοτική διαχείριση σχέσεων, βέλτιστοι τρόποι εταιρικής λειτουργίας &

4.2 Επιχειρηματικότητα

- 4.2.1 Επιχειρήσεις
- 4.2.2 Video

(Συνεργαζόμενες Επιχειρήσεις)
(Βίντεο Επιχειρηματικότητας)

Θεματική Αναζήτηση | Ημερολόγιο Εκδηλώσεων | Επικοινωνία

Διαχείριση | Υπηρεσίες | Οι επιλογές μου | Παισι είμαστε | Επιχειρηματικότητα

| | |
|--------------|--------------|
| Επιχειρήσεις | Επιχειρήσεις |
| | Video |

Οι επιχειρήσεις που συγκεκριώθηκαν πληρούν τα παρακάτω κριτηρια αναφορικά με τις έννοιες της καινοτομίας – επιχειρηματικότητας. Ειδικότερα:
 ? Ενστερνίζονται μέσα από το σχέδιο λειτουργίας και ανάπτυξης τους την καινοτομότητα σαν τον ειδικό εκείνο τρόπο επιχειρηματικής λειτουργίας με ενσωματωμένο σκοπό για ένα ειδικό (καινοτομικό) αποτέλεσμα.
 ? Στοιχούν στη δημιουργία ενός καινοτομικού αποτελέσματος το οποίο συνιστάει στην:
 - Ανανέωση και διεύρυνση του φάσματος των προϊόντων και των υπηρεσιών (νέα προϊόντα και υπηρεσίες, νέα μοντέλα, βελτιωμένη ποιότητα) ή και στην
 - Ανανέωση μεθόδων – διαδικασιών παραγωγής (τεχνολογίες πληροφορικής, αυτοματισμοί, νέες μορφές ενέργειας), εφοδιασμού και διανομής ή και στην
 - Εισαγωγή αλλαγών στην οργάνωση και τη διαχείριση (ευελιξία, συστήματα παράδοσης στη στιγμή, παραγωγή σε δίκτυο, βελτιστοποίηση των αλυσίδων παραγωγής) και
 ? Δραστηριοποιούνται συμβάλλοντας στην σύνδεση της έρευνας και καινοτομικής τεχνολογικής ανάπτυξης με τον ευρύτερο παραγωγικό χώρο στοχεύοντας, είτε
 - στην αξιοποίηση – εκμετάλλευση αποτελεσμάτων έρευνας και τεχνολογικής ανάπτυξης, είτε και
 - στη βελτίωση της ανταγωνιστικότητας των επιχειρήσεων και των οργανισμών

Σχετικά αρχεία
[\[?\] πλάτος λίστας επιλογών...](#)

4.3 Ποιοι είμαστε

4.3.1 Περιγραφή

(Περιγραφή)

4.3.2 Διαχείριση Έργου

(Διαχείριση Έργου)

- Οι βασικές αρμοδιότητες της ΜΚΕ/ΠΑΜΑΚ έχουν να κάνουν με τον σχεδιασμό, την υλοποίηση, την παρακολούθηση και την αξιολόγηση δράσεων που στοχεύουν στην προώθηση της καινοτομίας και της επιχειρηματικότητας στο Πανεπιστήμιο Μακεδονίας. Ποιο συγκεκριμένα η μονάδα ΜΚΕ του ΠΑΜΑΚ είναι αρμόδια για τα κάτωθι
- Διοργάνωση εκδηλώσεων δημοσιότητας για τη ΜΚΕ
- Εισαγωγή μαθημάτων Επιχειρηματικότητας
- Παραγωγή εκπαιδευτικού υλικού για την επιχειρηματικότητα/καινοτομία
- Μελέτες περιπτώσεων
- Επισκέψεις σε Επιχειρήσεις, Φερμοκοιτίδες, Τεχνολογικά Πάρκα, Ερευνητικά κέντρα
- Σεμινάρια Καινοτομίας και Επιχειρηματικότητας
- Συμβουλευτική καθοδήγηση φοιτητών στην επιχειρηματικότητα
- Εργαστήριο Ανάπτυξης Επιχειρηματικότητας
- Προσδιορισμός Παραγόντων που επηρεάζουν την Επιχειρηματικότητα.

- **Ενημέρωση περιεχομένου**

Στα πλαίσια της ενημέρωσης του περιεχομένου του νέου δικτυακού τόπου του πληροφοριακού συστήματος Δ.Α.ΣΤΑ., καταχωρήθηκαν όλες οι μέχρι στιγμής πληροφορίες για τα μεταπτυχιακά προγράμματα που ανακοινώθηκαν πρόσφατα. Η ενημέρωση είναι διαρκής και μετά την παράδοση του έργου θα συνεχίσει να υποστηρίζεται από το Γραφείο Διασύνδεσης, το οποίο είναι αρμόδιο για τη συγκεκριμένη ενότητα.

Θεματική Αναζήτηση | Ημερολόγιο Εκδηλώσεων | Επικοινωνία

Ακαδημαϊκά | Διαχείριση | Προετοιμασία Σταδιοδρομίας | Εργασία | Οι επιλογές μου | Υπηρεσίες | Ποιοί είμαστε | Χρήσιμα Links

Μεταπτυχιακά

Executive MBA ΠΡΟΣΕΧΟΣ

Χώρα: Ελλάδα | **Εκπαιδευτικό Ίδρυμα:** ΔΙΕΘΝΕΣ ΠΑΝΕΠΙΣΤΗΜΙΟ ΕΛΛΑΔΟΣ **Τμήμα:**
The IJU EMBA is a 24-month programme taught over a long weekend once a month, and commences every January. Our programme is built in a flexible way to facilitate learning through a variety of tea...

Τύπος Πτυχίου: Μεταπτυχιακό Δίπλωμα Ειδίκευσης | **Τύπος μεταπτυχιακού:**
Δικαιολογητικά: Από: Έως: 20/1/2014

MSc in Energy Systems (Ενεργειακά Συστήματα) ΠΡΟΣΕΧΟΣ

Χώρα: Ελλάδα | **Εκπαιδευτικό Ίδρυμα:** ΔΙΕΘΝΕΣ ΠΑΝΕΠΙΣΤΗΜΙΟ ΕΛΛΑΔΟΣ **Τμήμα:**
Energy and its sustainability is a key global issue for modern societies. The redesigning of current energy production and supply systems, the efficient integration and sustainable management of...

Τύπος Πτυχίου: Μεταπτυχιακό Δίπλωμα Ειδίκευσης | **Τύπος μεταπτυχιακού:**
Δικαιολογητικά: Από: Έως: 30/9/2013

Πληροφορικά και Επικοινωνιακά Συστήματα (MSc in Information and Communication Technology (ICT) Systems) ΠΡΟΣΕΧΟΣ

Χώρα: Ελλάδα | **Εκπαιδευτικό Ίδρυμα:** ΔΙΕΘΝΕΣ ΠΑΝΕΠΙΣΤΗΜΙΟ ΕΛΛΑΔΟΣ **Τμήμα:**
Information and Communication Technology (ICT) Systems have been a main driver of technological innovation during recent decades and now play a pivotal role in all aspects of modern life. Profes...

Τύπος Πτυχίου: Μεταπτυχιακό Δίπλωμα Ειδίκευσης | **Τύπος μεταπτυχιακού:**
Δικαιολογητικά: Από: Έως: 30/9/2013

Πολιτισμική Πληροφορική και Επικοινωνία ΠΡΟΣΕΧΟΣ

Χώρα: Ελλάδα | **Εκπαιδευτικό Ίδρυμα:** ΠΑΝΕΠΙΣΤΗΜΙΟ ΑΙΓΑΙΟΥ **Τμήμα:** ΤΜΗΜΑ ΠΟΛΙΤΙΣΜΙΚΗΣ ΤΕΧΝΟΛΟΓΙΑΣ ΚΑΙ ΕΠΙΚΟΙΝΩΜΙΑΣ
Το ΠΜΣ «Πολιτισμική Πληροφορική και Επικοινωνία» οδηγεί σε Μεταπτυχιακό Δίπλωμα Ειδίκευσης στην Πολιτισμική Πληροφορική, και περιλαμβάνει δυο Κατευθύνσεις Σπουδών, οι οποίες είναι: α) η « Μουσεία»...

Τύπος Πτυχίου: Μεταπτυχιακό Δίπλωμα Ειδίκευσης | **Τύπος μεταπτυχιακού:**
Δικαιολογητικά: Από: Έως: 13/9/2013

Π.Μ.Σ. «ΔΙΕΘΝΗΣ ΔΙΟΙΚΗΤΙΚΗ ΤΩΝ ΕΠΙΧΕΙΡΗΣΕΩΝ» ΠΡΟΣΕΧΟΣ

Χώρα: Ελλάδα | **Εκπαιδευτικό Ίδρυμα:** ΤΕΙ ΠΕΙΡΑΙΑ **Τμήμα:** ΤΜΗΜΑ ΔΙΟΙΚΗΣΗΣ ΕΠΙΧΕΙΡΗΣΕΩΝ
Το Τμήμα Διοίκησης Επιχειρήσεων του ΤΕΙ Πειραιά καλεί τους ενδιαφερόμενους να υποβάλουν αίτηση για την ένταξή τους κατά το ακαδημαϊκό έτος 2013-2014 στο Πρόγραμμα Μεταπτυχιακών Σπουδών (Π.Μ.Σ.) ...

Τύπος Πτυχίου: Μεταπτυχιακό Δίπλωμα Ειδίκευσης | **Τύπος μεταπτυχιακού:**
Δικαιολογητικά: Από: Έως: 9/9/2013

Επιπλέον, καταχωρήθηκαν όλες οι πληροφορίες που αφορούν στις υποτροφίες.

el en

Αποσύνδεση (sysadmin) | Το προφίλ μου

Δημιουργία υπερ-σύνδεσης εδώ | Επεξεργασία σελίδας

Γραφείο Διασύνδεσης

Δομή Απασχόλησης και Σταδιοδρομίας
Γραφείο Διασύνδεσης
Γραφείο Πρακτικής Άσκησης
Μονάδα Καινοτομίας και Επιχειρηματικότητας

Θεματική Αναζήτηση | Ημερολόγιο Εκδηλώσεων | Επικοινωνία

Ακαδημαϊκά | Διαχείριση | Προετοιμασία Σταδιοδρομίας | Εργασία | Οι επιλογές μου | Υπηρεσίες | Ποιοί είμαστε | Χρήσιμα Links

Αναζήτηση | Καθαρισμός

Αναζήτηση υποτροφιών

Αναζήτηση κειμένου
Τίτλος
Χορήγηση υποτροφίας για
Γνωστικό αντικείμενο
- Αγορές/Προμήθειες
Ανθρωπικά

Υποτροφίες

Υποτροφία από το Ίδρυμα Λοχαγού Φανουράκη Ολοκληρώθηκε

Χορηγός υποτροφίας: | Χορήγηση υποτροφίας για:
Ιδιότητα δικαιούχου: | Κοινωνικά κριτήρια:
Γνωστικό αντικείμενο: | Τόπος υλοποίησης σπουδών:
Λήξη ημ/νίας υποβολής: 10/6/2013 | Ποσό:

«Χορήγηση δέκα υποτροφιών για μεταπτυχιακές σπουδές από το κρατικό Ινστιτούτο MASDAR στα Η.Α.Ε.» Ολοκληρώθηκε

Το Ίδρυμα MASDAR Ινστιτούτο Επιστημών και Τεχνολογίας "MASDAR Institute of Science and Technology", στο Αμπό Ντάμπι των Ηνωμένων Αραβικών Εμιράτων, προσφέρει δέκα (10) μεταπτυχιακές υποτροφίες, σ...

Χορηγός υποτροφίας: | Χορήγηση υποτροφίας για:
Ιδιότητα δικαιούχου: | Κοινωνικά κριτήρια:
Γνωστικό αντικείμενο: Πληροφορική/Τηλεπικοινωνίες, Μηχανικοί | Τόπος υλοποίησης σπουδών:
Λήξη ημ/νίας υποβολής: 31/5/2013 | Ποσό:

Υποτροφία της PwC στο Φορολογικό Δίκαιο Ολοκληρώθηκε

Χορηγός υποτροφίας: | Χορήγηση υποτροφίας για:
Ιδιότητα δικαιούχου: | Κοινωνικά κριτήρια:

Τέλος, από το μενού «Εργασία → Αναζήτηση Εργασίας» και την επιλογή «Θέσεις Εργασίας μέσω του Γραφείου Διασύνδεσης» εμφανίζονται οι Αγγελίες που καταχωρεί το Γραφείο Διασύνδεσης. Η συγκεκριμένη εργασία αποσκοπούσε στο συγχρονισμό των δεδομένων ως προς την εμφάνιση μεταξύ του παλαιού website του Γραφείου Διασύνδεσης και του νέου που προσφέρεται μέσω του πληροφοριακού συστήματος.

el en

Αποσύνδεση (sysadmin) Το προφίλ μου

Δημιουργία υπερ-σύνδεσης εδώ Επεξεργασία σελίδας

Γραφείο Διασύνδεσης

Δομή Απασχόλησης και Σταδιοδρομίας

Γραφείο Διασύνδεσης

Γραφείο Πρακτικής Άσκησης

Μονάδα Καινοτομίας και Επιχειρηματικότητας

Θεματική Αναζήτηση Ημερολόγιο Εκδηλώσεων Επικοινωνία

Ακαδημαϊκά Διοχείριση Προσπομπή Σταδιοδρομίας Εργασία Οι επιλογές μου Υπηρεσίες Ποιο είμαστε Χρήσιμα Links

Αναζήτηση Κιθαρισμός

Αναζήτηση αγγελιών

Αναζήτηση κειμένου

Τίτλος εργασίας

Φορέας - εταιρεία

Χώρα (Κενό)

Περιοχή

Αγγελίες

Συνεργάτες Εθνικής Ασφαλιστικής **Νέο** Ημ/νία δημοσίευσης: 12/7/2013

Career-Jobs | Τύπος εργασίας:

Τοποθεσία: Θεσσαλονίκη Κεντρική Μακεδονία Ελλάδα

Η ΕΘΝΙΚΗ ΑΣΦΑΛΙΣΤΙΚΗ, εταιρεία του ομίλου της ΕΘΝΙΚΗΣ ΤΡΑΠΕΖΑΣ, και συγκεκριμένα η Διεύθυνση Ανασασίου Γ, καταντώντας το τεράστιο πρόβλημα της ανεργίας, θα θέλαμε να σας γνωστοποιήσουμε ότι λόγω τ...

Πωλητής Χονδρικής (Θεσσαλονίκη) **Νέο** Ημ/νία δημοσίευσης: 10/7/2013

Career-Jobs | Τύπος εργασίας:

Τοποθεσία: Θεσσαλονίκη Ελλάδα

<http://www.randstad.gr/index.php?pageid=55&pubID=3159>

Technical Documentation Professional (Temporary Contract) Athens Ημ/νία δημοσίευσης:

Randstad Hellas | Τύπος εργασίας:

Τοποθεσία: Ελλάδα

Δείτε περισσότερες πληροφορίες και κάντε αίτηση για την θέση αυτή στο: <http://www.randstad.gr/index.php?pageid=55&pubID=2020>

Sales Engineer (Industrial Products) - Gerakas Ημ/νία δημοσίευσης: