

Αν και υπάρχει επάρκεια δημόσιου χώρου στην περιοχή, η μόνη επιλογή ανάπαυσης των διερχομένων είναι τα καφέ, λόγω ελλιπούς σχεδιασμού της πλατείας.

Προτείνεται η ανακατάταξη των χρήσεων στην πλατεία και η ενίσχυση των στοιχείων που υπάρχουν στο χώρο και αναβαθμίζουν βιοκλιματικά τη χρήση του.

Δεν κρίνεται απαραίτητη η δημιουργία χώρου δραστηριοτήτων ειδικά για παιδιά, εφ' όσον υπάρχει παιδική χαρά στη γειτονική κεντρική πλατεία.

ΣΤΟΧΟΙ ΕΠΕΜΒΑΣΗΣ

- ΑΝΑΔΕΙΞΗ ΕΛΚΥΣΤΙΚΗΣ ΕΙΚΟΝΑΣ ΤΟΥ ΕΜΠΟΡΙΚΟΥ ΚΕΝΤΡΟΥ ΠΟΛΗΣ
- ΤΟΝΩΣΗ ΤΟΥ ΚΟΙΝΩΝΙΚΟΥ ΧΑΡΑΚΤΗΡΑ ΤΗΣ ΠΕΡΙΟΧΗΣ
- ΒΙΟΚΛΙΜΑΤΙΚΕΣ ΛΥΣΕΙΣ ΓΙΑ ΤΗ ΒΕΛΤΙΩΣΗ ΤΩΝ ΣΥΝΘΗΚΩΝ ΘΕΡΜΙΚΗΣ ΑΝΕΣΗΣ
- ΑΙΣΘΗΤΙΚΗ ΑΝΑΒΑΘΜΙΣΗ – ΒΕΛΤΙΩΣΗ ΛΕΙΤΟΥΡΓΙΚΟΤΗΤΑΣ

ΕΡΓΑΛΕΙΑ ΕΠΕΜΒΑΣΗΣ

- Αντικατάσταση των υφιστάμενων συμβατικών υλικών δαπεδόστρωσης με ψυχρά
- Αύξηση του πρασίνου με ενίσχυση της χαμηλής βλάστησης
- Χρήση υδάτινου στοιχείου για δροσισμό
- Εκμετάλλευση των υφιστάμενων σκιασμένων επιφανειών
- Δημιουργία καθιστικών για ανάπαυση / συζήτηση με διάρκεια είτε για σύντομη αναμονή
- Πρόβλεψη χώρου ανάπτυξης τραπεζοκαθισμάτων στο σκιασμένο τμήμα ώστε να μην χρειάζονται κινητά σκίαστρα - ομπρέλες
- Εγκατάσταση μικρής φωτοβολταϊκής μονάδας και δημιουργία υποδομών για την αποκομιδή των απορριμάτων και την ανακύκλωση
- Εξασφάλιση προσβασιμότητας στην πλατεία
- Εκμετάλλευση του φυσικού αναγλύφου για προστασία από τον θόρυβο και την οδική κίνηση με τη διαμόρφωση της πλατείας σε τρία επίπεδα.

1

- Κατα μήκος της οδού 28ης Οκτωβρίου διατηρείται η πλακόστρωση, με αντικατάσταση υλικών, ώστε να φιλοξενείται η εξέδρα των επισήμων.

Στο ίδιο τμήμα τοποθετούνται πίδακες νερού για δροσισμό, την ανακοπή του θορύβου της διερχόμενης κυκλοφορίας και την οριοθέτηση της περιοχής ανάπαυσης.

2

- Το δεύτερο επίπεδο, 0,40μ χαμηλότερα, είναι ένα πλάτωμα χλοοτάπητα όπου δημιουργούνται καθιστικά που προσφέρονται για χρήση είτε κατά τους χειμερινούς μήνες, για ηλιασμό, είτε κατά τα βράδια των θερινών μηνών, κοντά στο υγρό στοιχείο.

3

- Το τρίτο και μεγαλύτερο σε έκταση επίπεδο, 0,40μ χαμηλότερα, είναι ένα πλάτωμα χλοοτάπητα / σκληρής επίστρωσης που επιτρέπει την ανάπτυξη τραπεζοκαθισμάτων κάτω από τον πλατανο. Τοποθετούνται καθιστικά για ανάπαυση στη σκιά των δέντρων.

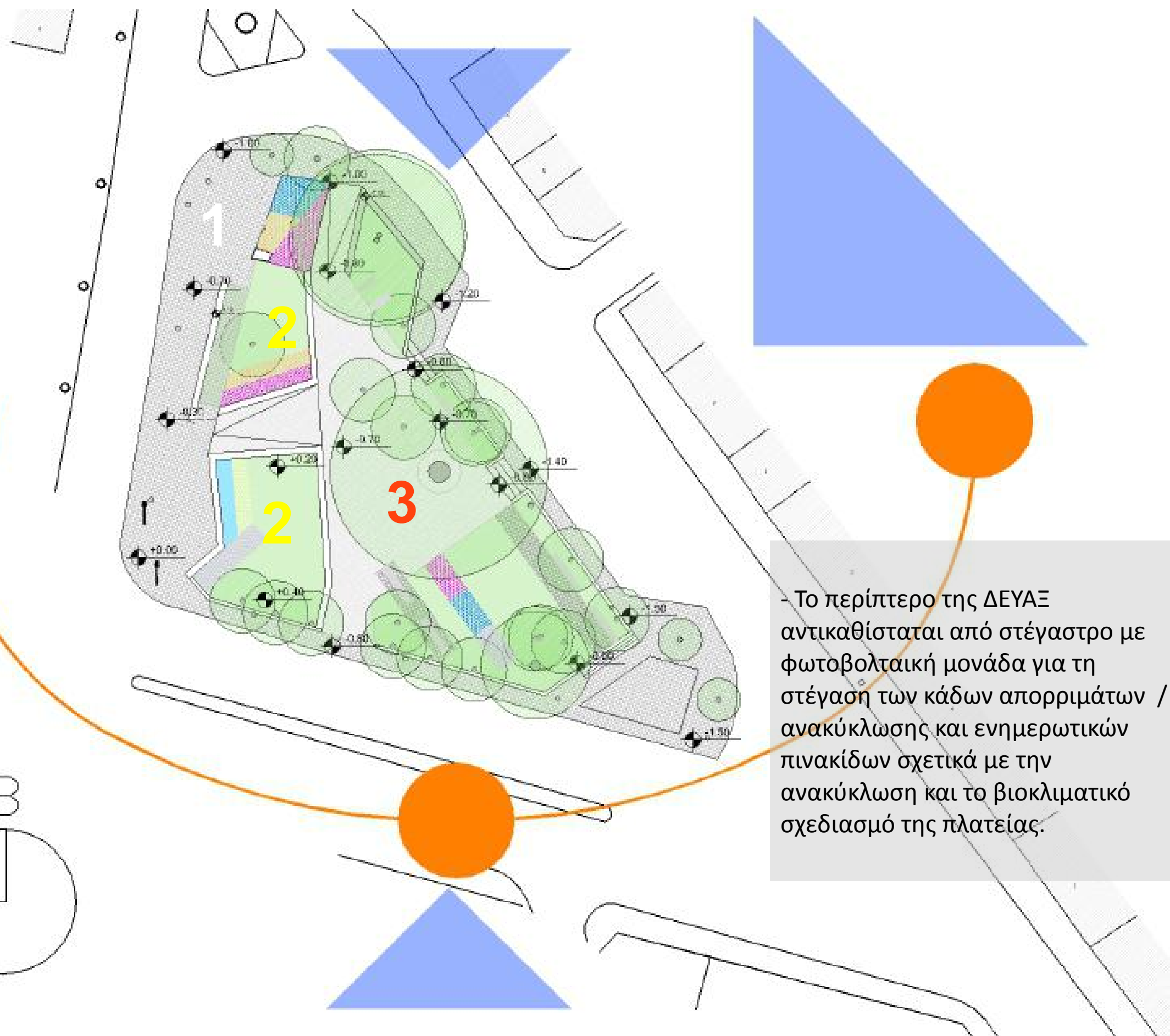
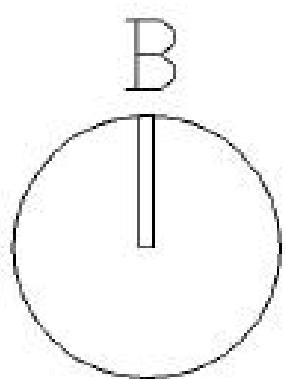

- Το περίπτερο της ΔΕΥΑΞ αντικαθίσταται από στέγαστρο με φωτοβολταϊκή μονάδα για τη στέγαση των κάδων απορριμάτων / ανακύκλωσης και ενημερωτικών πινακίδων σχετικά με την ανακύκλωση και το βιοκλιματικό σχεδιασμό της πλατείας.

1 ΕΠΙΣΤΡΩΣΗ ΠΕΖΟΔΡΟΜΙΟΥ – ΥΠΕΡΥΨΩΜΕΝΟΥ ΤΜΗΜΑΤΟΣ ΜΕ ΚΥΒΟΛΙΘΟΥΣ ΤΟΠΟΘΕΤΗΜΕΝΟΥΣ ΕΝ ΨΥΡΩ



2 ΕΠΙΣΤΡΩΣΗ ΧΩΡΟΥ ΤΡΑΠΕΖΟΚΑΘΙΣΜΑΤΩΝ ΜΕ ΡΗΤΙΝΟΥΧΟ ΥΔΑΤΟΠΕΡΑΤΟ ΒΟΤΣΑΛΟΤΑΠΗΤΑ



3 ΕΠΙΣΤΡΩΣΗ ΠΕΡΙΟΧΗΣ ΚΑΘΙΣΤΙΚΩΝ ΠΑΓΚΩΝ ΜΕ ΔΙΑΤΡΗΤΟΥΣ ΚΥΒΟΛΙΘΟΥΣ

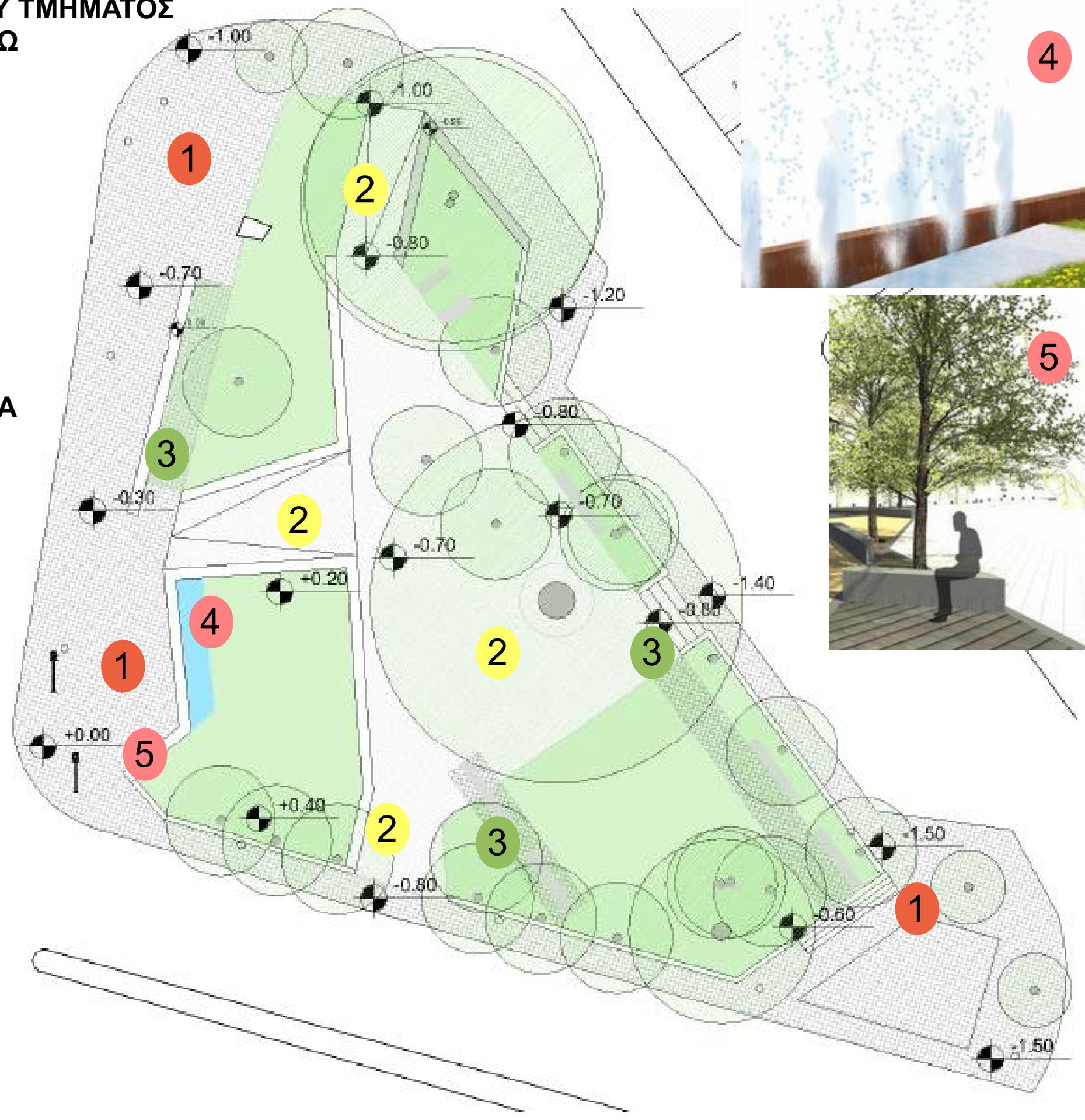



Αγάπανθος
Agapanthus Umbellatus,
80 εκ (4φ/τμ)



Γλαδιόλα
Gladiolus sp.
50 εκ



Διμορφοθήκη
Dimorphotheca aurantiaca
25 εκ



Νεπέτα
Nepeta faasseni "Superba"
50 εκ., Φ=1,0μ

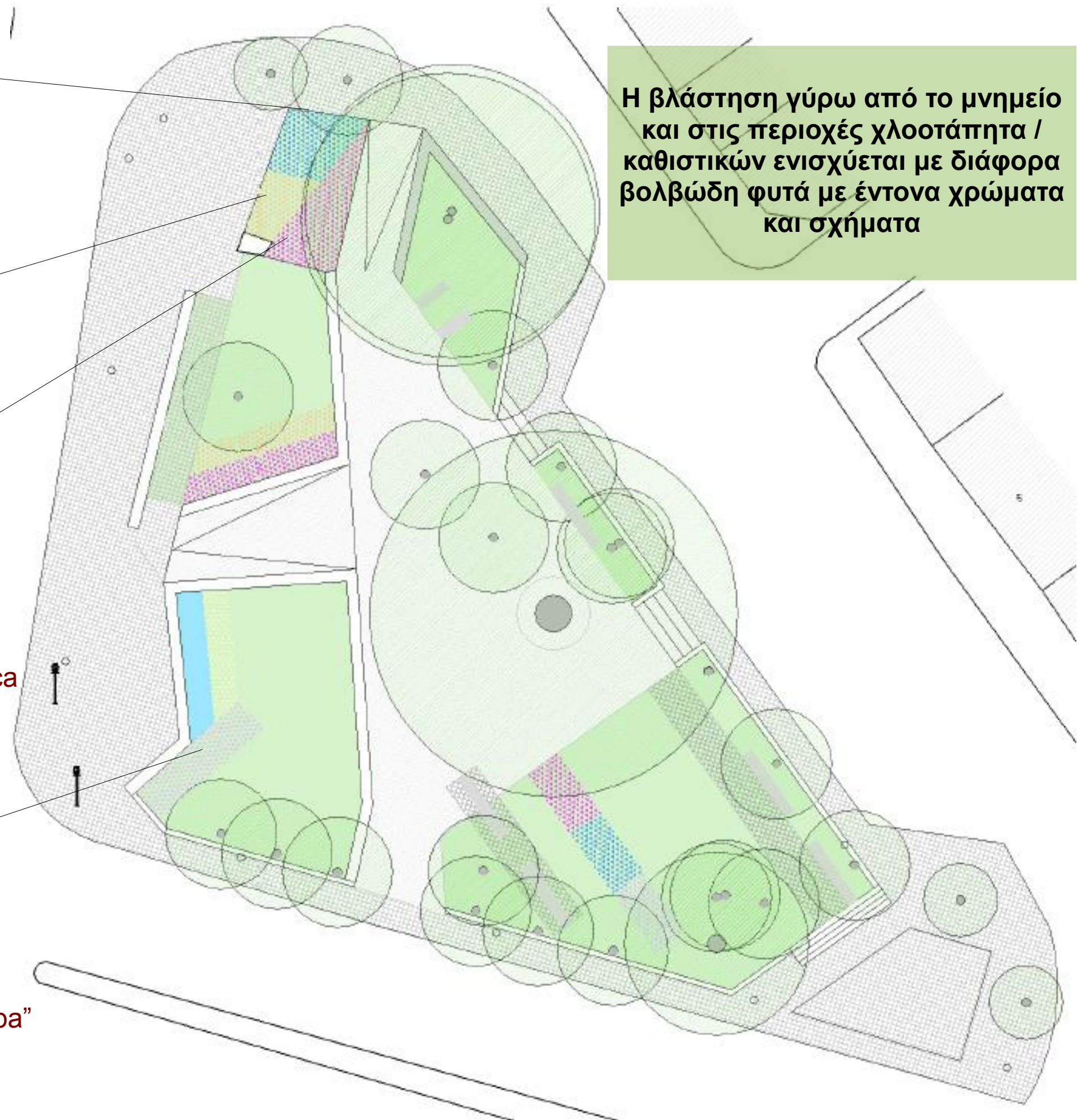

Η βλάστηση γύρω από το μνημείο και στις περιοχές χλοοτάπητα / καθιστικών ενισχύεται με διάφορα βολβώδη φυτά με έντονα χρώματα και σχήματα