



**ΕΚΘΕΣΗ ΕΣΩΤΕΡΙΚΗΣ
ΑΞΙΟΛΟΓΗΣΗΣ 2009-2010
ΤΜΗΜΑ ΓΕΡΜΑΝΙΚΗΣ
ΓΛΩΣΣΑΣ ΚΑΙ ΦΙΛΟΛΟΓΙΑΣ**

**ΠΑΡΑΡΤΗΜΑ 1
ΣΤΟΙΧΕΙΑ ΚΑΙ ΔΕΙΚΤΕΣ ΤΗΣ
ΛΕΙΤΟΥΡΓΙΑΣ ΤΟΥ
ΤΜΗΜΑΤΟΣ**

ΑΠΡΙΛΙΟΣ 2011



ΤΜΗΜΑ ΓΕΡΜΑΝΙΚΗΣ ΓΛΩΣΣΑΣ ΚΑΙ ΦΙΛΟΛΟΓΙΑΣ
ΕΚΘΕΣΗ ΕΣΩΤΕΡΙΚΗΣ ΑΞΙΟΛΟΓΗΣΗΣ
2009-2010
ΠΑΡΑΡΤΗΜΑ 1
ΣΤΟΙΧΕΙΑ ΚΑΙ ΔΕΙΚΤΕΣ ΛΕΙΤΟΥΡΓΙΑΣ ΤΟΥ ΤΜΗΜΑΤΟΣ

ΠΕΡΙΕΧΟΜΕΝΑ

1.	A. ΠΡΟΠΤΥΧΙΑΚΟ ΠΡΟΓΡΑΜΜΑ ΣΠΟΥΔΩΝ ΑΚΑ Δ. ΕΤΟΥΣ 2009-2010	3
1.	B. ΜΑΘΗΜΑΤΑ ΠΡΟΠΤΥΧΙΑΚΟΥ ΠΡΟΓΡΑΜΜΑΤΟΣ ΣΠΟΥΔΩΝ 2009-2010	17
2.	ΕΞΕΛΙΞΗ ΤΟΥ ΑΡΙΘΜΟΥ ΤΩΝ ΝΕΟ-ΕΙΣΕΡΧΟΜΕΝΩΝ ΠΡΟΠΤΥΧΙΑΚΩΝ ΦΟΙΤΗΤΩΝ ΤΟΥ ΤΜΗΜΑΤΟΣ	29
3.	ΕΞΕΛΙΞΗ ΤΟΥ ΑΡΙΘΜΟΥ ΤΩΝ ΑΠΟΦΟΙΤΩΝ ΤΟΥ ΠΡΟΠΤΥΧΙΑΚΟΥ ΠΡΟΓΡΑΜΜΑΤΟΣ ΣΠΟΥΔΩΝ ΚΑΙ ΔΙΑΡΚΕΙΑ ΣΠΟΥΔΩΝ.....	33
4.	ΚΑΤΑΝΟΜΗ ΒΑΘΜΟΛΟΓΙΑΣ ΚΑΙ ΜΕΣΟΣ ΒΑΘΜΟΣ ΠΤΥΧΙΟΥ ΤΩΝ ΑΠΟΦΟΙΤΩΝ ΤΟΥ ΠΡΟΠΤΥΧΙΑΚΟΥ ΠΡΟΓΡΑΜΜΑΤΟΣ ΣΠΟΥΔΩΝ.....	42
5.	A. ΜΑΘΗΜΑΤΑ ΜΕΤΑΠΤΥΧΙΑΚΟΥ ΠΡΟΓΡΑΜΜΑΤΟΣ ΣΠΟΥΔΩΝ 2009-2010.....	51
5.	B. ΜΑΘΗΜΑΤΑ ΜΕΤΑΠΤΥΧΙΑΚΟΥ ΠΡΟΓΡΑΜΜΑΤΟΣ ΣΠΟΥΔΩΝ 2009-2010.....	55
6.	ΕΞΕΛΙΞΗ ΤΟΥ ΑΡΙΘΜΟΥ ΑΙΤΗΣΕΩΝ, ΠΡΟΣΦΟΡΩΝ ΘΕΣΕΩΝ ΑΠΟ ΤΟ ΤΜΗΜΑ, ΕΙΣΑΚΤΕΩΝ (ΕΓΓΡΑΦΩΝ) ΚΑΙ ΑΠΟΦΟΙΤΩΝ ΣΤΟ ΜΕΤΑΠΤΥΧΙΑΚΟ ΠΡΟΓΡΑΜΜΑ ΣΠΟΥΔΩΝ (ΜΠΣ)	57
7.	ΚΑΤΑΝΟΜΗ ΒΑΘΜΟΛΟΓΙΑΣ ΚΑΙ ΜΕΣΟΣ ΒΑΘΜΟΣ ΠΤΥΧΙΟΥ ΤΩΝ ΑΠΟΦΟΙΤΩΝ ΤΟΥ ΜΕΤΑΠΤΥΧΙΑΚΟΥ ΠΡΟΓΡΑΜΜΑΤΟΣ ΣΠΟΥΔΩΝ	60
8.	ΕΞΕΛΙΞΗ ΤΟΥ ΑΡΙΘΜΟΥ ΑΙΤΗΣΕΩΝ, ΠΡΟΣΦΟΡΩΝ ΘΕΣΕΩΝ ΑΠΟ ΤΟ ΤΜΗΜΑ, ΕΙΣΑΚΤΕΩΝ (ΕΓΓΡΑΦΩΝ) ΚΑΙ ΑΠΟΦΟΙΤΩΝ ΣΤΟ ΠΡΟΓΡΑΜΜΑ ΔΙΔΑΚΤΟΡΙΚΩΝ ΣΠΟΥΔΩΝ.....	64
9.	ΕΞΕΛΙΞΗ ΤΟΥ ΠΡΟΣΩΠΙΚΟΥ ΤΟΥ ΤΜΗΜΑΤΟΣ	66
10.	ΑΡΙΘΜΟΣ ΕΠΙΣΤΗΜΟΝΙΚΩΝ ΔΗΜΟΣΙΕΥΣΕΩΝ	77
11.	ΕΞΕΛΙΞΗ ΤΩΝ ΕΓΓΕΓΡΑΜΜΕΝΩΝ ΦΟΙΤΗΤΩΝ ΤΟΥ ΤΜΗΜΑΤΟΣ ΣΕ ΟΛΑ ΤΑ ΕΤΗ ΣΠΟΥΔΩΝ.....	85

ΤΜΗΜΑ ΓΕΡΜΑΝΙΚΗΣ ΓΛΩΣΣΑΣ ΚΑΙ ΦΙΛΟΛΟΓΙΑΣ
ΕΚΘΕΣΗ ΕΣΩΤΕΡΙΚΗΣ ΑΞΙΟΛΟΓΗΣΗΣ
2009-2010
ΠΑΡΑΡΤΗΜΑ 1
ΣΤΟΙΧΕΙΑ ΚΑΙ ΔΕΙΚΤΕΣ ΛΕΙΤΟΥΡΓΙΑΣ ΤΟΥ ΤΜΗΜΑΤΟΣ

1. Α. ΠΡΟΠΤΥΧΙΑΚΟ ΠΡΟΓΡΑΜΜΑ ΣΠΟΥΔΩΝ ΑΚΑ Δ. ΕΤΟΥΣ 2009-2010

Προπτυχιακό Πρόγραμμα Σπουδών

■ Υποχρεωτικά Μαθήματα

■ Μαθήματα Επιλογής
(Υποχρεωτικής Επιλογής και
Ελεύθερης Επιλογής)

■ Μαθήματα Επιλογής που
προσφέρονται από άλλα
Τμήματα

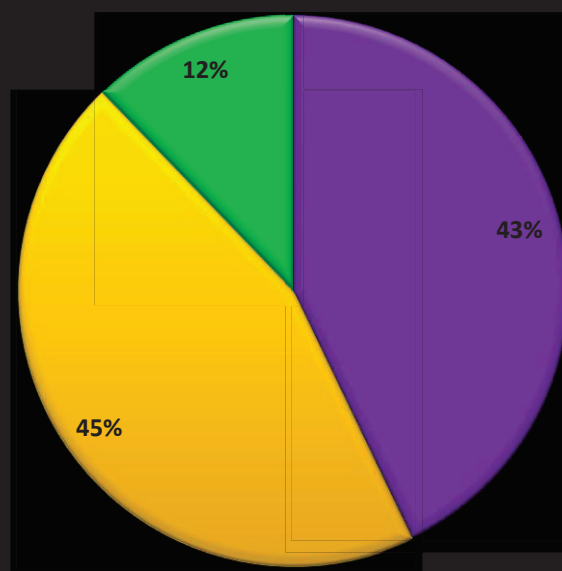

ΤΜΗΜΑ ΓΕΡΜΑΝΙΚΗΣ ΓΛΩΣΣΑΣ ΚΑΙ ΦΙΛΟΛΟΓΙΑΣ
ΕΚΘΕΣΗ ΕΣΩΤΕΡΙΚΗΣ ΑΞΙΟΛΟΓΗΣΗΣ
2009-2010
ΠΑΡΑΡΤΗΜΑ 1
ΣΤΟΙΧΕΙΑ ΚΑΙ ΔΕΙΚΤΕΣ ΛΕΙΤΟΥΡΓΙΑΣ ΤΟΥ ΤΜΗΜΑΤΟΣ

α. α	Μάθημα	Κωδικός Μαθήματος	Ωρες διδασκα-λίας ανά εβδομάδα	Περλαμβάνονται ώρες εργαστηρίου ή άσκησης	Διδακτικές ονότητες ECTS	Κατηγορία μαθήματος ¹	Πολλαπλή Βιβλιογραφία (ΝΑΙ/ΟΧΙ)	Σε ποιο εξάμηνο των σπουδών αντιστοιχεί	Τυχόν προαπαιτούμενα μαθήματα	Χρήση εκπαιδ. μέσων(Ναι/Όχι)	Επαρκεια Εκπαιδευτικών Μέσων (Ναι/Όχι)
1	Εισαγωγή στη Θεωρία και Πρακτική της Μετάφρασης	65DLY28	4		2	Υ	ΝΑΙ	1 ^ο	ΟΧΙ	ΝΑΙ	
2	Σύγχρονη Λογοτεχνία	65DLY25	4		2	Υ	ΝΑΙ	1 ^ο	ΟΧΙ	ΝΑΙ	
3	Εισαγωγή στην Επιστήμη της Λογοτεχνίας Ι	65DLY20	2		2	Υ	ΝΑΙ	1 ^ο	ΟΧΙ	ΝΑΙ	ΟΧΙ
4	Μορφολογία	65DGY11	4		2	Υ	ΝΑΙ	1 ^ο	ΟΧΙ	ΝΑΙ	
5	Εισαγωγή στη Γλωσσολογία	65DGY10	4		2	Υ	ΝΑΙ	1 ^ο	ΟΧΙ	ΝΑΙ	
6	Λεξικολογία	65DGY14	4		2	Υ	ΝΑΙ	3 ^ο	ΟΧΙ	ΝΑΙ	

¹ Συντομογραφίες

Υ = Υποχρεωτικό

Ε = κατ' επιλογήν

ΕΕ = Μάθημα ελεύθερης επιλογής

ΤΜΗΜΑ ΓΕΡΜΑΝΙΚΗΣ ΓΛΩΣΣΑΣ ΚΑΙ ΦΙΛΟΛΟΓΙΑΣ
ΕΚΘΕΣΗ ΕΣΩΤΕΡΙΚΗΣ ΑΞΙΟΛΟΓΗΣΗΣ
2009-2010
ΠΑΡΑΡΤΗΜΑ 1
ΣΤΟΙΧΕΙΑ ΚΑΙ ΔΕΙΚΤΕΣ ΛΕΙΤΟΥΡΓΙΑΣ ΤΟΥ ΤΜΗΜΑΤΟΣ

7	Συγκριτική Φιλολογία	65DLY27	4		2	Y	NAI	3 ^ο	OXI	NAI	OXI. OXI
8	Λεξικολογία	65DGY14	4		2	Y	NAI	3 ^ο	OXI	NAI	
9	Συγκριτική Γλωσσολογία	65DGY16	4		2	Y	NAI	3 ^ο	OXI	NAI	
10	Λογοτεχνία 18 ^{ου} αι.	65DLY22	4		2	Y	NAI	3 ^ο	OXI	NAI	
11	Προπαρασκευαστικό	65DAY02	4		2	Y	NAI	4 ^ο	ΠΓΑ	NAI	OXI
12	Πολιτισμός των Γερμανόφωνων χωρών. Νεότερες και Σύγχρονες Πολιτισμικές Τάσεις	65DLY29	2		2	Y	NAI	3 ^ο	OXI	NAI	OXI.
13	Πρακτικές Γλωσσικές Ασκήσεις	65DAY01	8	8		Y	NAI	1 ^ο , 2 ^ο , 3 ^ο , 4 ^ο	OXI	NAI	OXI
14	Ρεαλισμός Νατουραλισμός Fin de Siecle	65DLA64	2		2	E	NAI	5 ^ο -7 ^ο	65DAY 01	NAI	OXI OXI
									65DAY 02		
15	Φωνητική-Φωνολογία	65DGA30	2		2	E	NAI	5 ^ο -7 ^ο	65DAY 01	NAI	

ΤΜΗΜΑ ΓΕΡΜΑΝΙΚΗΣ ΓΛΩΣΣΑΣ ΚΑΙ ΦΙΛΟΛΟΓΙΑΣ
ΕΚΘΕΣΗ ΕΣΩΤΕΡΙΚΗΣ ΑΞΙΟΛΟΓΗΣΗΣ
2009-2010
ΠΑΡΑΡΤΗΜΑ 1
ΣΤΟΙΧΕΙΑ ΚΑΙ ΔΕΙΚΤΕΣ ΛΕΙΤΟΥΡΓΙΑΣ ΤΟΥ ΤΜΗΜΑΤΟΣ

								65DAY 02	
16	Μορφολογία	65DGA31	2	2	E	NAI	5°-7°	65DAY 01	NAI
								65DAY 02	
17	Κατάκτηση δεύτερης ξένης γλώσσας Διγλωσσία	65DGB42	2	2	E	NAI	5°-7°	65DAY 01	NAI
								65DAY 02	
18	Φιλοσοφία της Γλώσσας	65DGC47	2	2	E	NAI	5°-7°	65DAY 01	NAI
								65DAY 02	
19	Ανάλυση Προφορικού Λόγου	65DGA37	2	2	E	NAI	5°-7°	65DAY 01	NAI
								65DAY 02	
20	Πραγματολογία	65DGB39	2	2	E	NAI	5°-7°	65DAY	NAI

ΤΜΗΜΑ ΓΕΡΜΑΝΙΚΗΣ ΓΛΩΣΣΑΣ ΚΑΙ ΦΙΛΟΛΟΓΙΑΣ
ΕΚΘΕΣΗ ΕΣΩΤΕΡΙΚΗΣ ΑΞΙΟΛΟΓΗΣΗΣ
2009-2010
ΠΑΡΑΡΤΗΜΑ 1
ΣΤΟΙΧΕΙΑ ΚΑΙ ΔΕΙΚΤΕΣ ΛΕΙΤΟΥΡΓΙΑΣ ΤΟΥ ΤΜΗΜΑΤΟΣ

								01		
								65DAY		
								02		
21	Μετάφραση Λογοτεχνικών Κειμένων και Δοκιμίων με έμφαση στην Ιστορική Εποχή	65DLC76	2	2	E	NAI	5°-7°	65DAY 01	NAI	
								65DAY 02		
22	Επικοινωνιακές Γλωσσικές Ικανότητες και Δραστηριότητες	65DGB51	2	2	E	NAI	5°-7°	65DAY 01	NAI	OXI.
								65DAY 02		
23	Brecht, Kafka, Thomas Mann	65DLA66	2	2	E	NAI	5°-7°	65DAY 01	NAI	
								65DAY 02		
24	Μετάφραση Λογοτεχνικών Κειμένων και Δοκιμίων με έμφαση στο Λογοτεχνικό Είδος	65DLC77	2	2	E	NAI	5°-7°	65DAY 01	NAI	
								65DAY 02		

ΤΜΗΜΑ ΓΕΡΜΑΝΙΚΗΣ ΓΛΩΣΣΑΣ ΚΑΙ ΦΙΛΟΛΟΓΙΑΣ
ΕΚΘΕΣΗ ΕΣΩΤΕΡΙΚΗΣ ΑΞΙΟΛΟΓΗΣΗΣ
2009-2010
ΠΑΡΑΡΤΗΜΑ 1
ΣΤΟΙΧΕΙΑ ΚΑΙ ΔΕΙΚΤΕΣ ΛΕΙΤΟΥΡΓΙΑΣ ΤΟΥ ΤΜΗΜΑΤΟΣ

25	Κριτική Λογοτεχνικής Μετάφρασης	65DLC78	2		2	E	NAI	5°-7°	65DAY 01	NAI	
									65DAY 02		
26	Η Ελληνική Αρχαιότητα στην Γερμανική Λογοτεχνία	65DLB74	2		2	E	NAI	5°-7°	65DAY 01	NAI	
									65DAY 02		
27	Διαπολιτισμικά Στοιχεία στη Λογοτεχνία, τη Φιλοσοφία και στις Τέχνες	65DLD81	2		2	E	NAI	5°-7°	65DAY 01	NAI	OXI.
									65DAY 02		
28	Λογοτεχνία Holderlin, Kleist, Jean Paul	65DLA62	2		2	E	NAI	5°-7°	65DAY 01	NAI	OXI.
									65DAY 02		
29	Σύγχρονες Πολιτικές, Κοινωνικές και Πολιτισμικές Εξελίξεις των Γερμανόφωνων Χωρών	65DLD82	2		2	E	NAI	5°-7°	65DAY 01	NAI	OXI.
									65DAY		

ΤΜΗΜΑ ΓΕΡΜΑΝΙΚΗΣ ΓΛΩΣΣΑΣ ΚΑΙ ΦΙΛΟΛΟΓΙΑΣ
ΕΚΘΕΣΗ ΕΣΩΤΕΡΙΚΗΣ ΑΞΙΟΛΟΓΗΣΗΣ
2009-2010
ΠΑΡΑΡΤΗΜΑ 1
ΣΤΟΙΧΕΙΑ ΚΑΙ ΔΕΙΚΤΕΣ ΛΕΙΤΟΥΡΓΙΑΣ ΤΟΥ ΤΜΗΜΑΤΟΣ

								02		
30	Θεωρία Σύνταξης	65DGA32	2	2	E	NAI	5°-7°	65DAY 01	NAI	
								65DAY 02		
31	Διαφωτισμός Θύελλα και Ορμή	65DLA60	2	2	E	NAI	5°-7°	65DAY 01	NAI	OXI.
								65DAY 02		
32	Συγκριτική Γλωσσολογία	65DGA36	2	2	E	NAI	5°-7°	65DAY 01	NAI	
								65DAY 02		
33	Θεωρία της Λογοτεχνίας Αρχές Ανάλυσης και Σύγχρονα Ρεύματα	65DLB68	2	2	E	NAI	5°-7°	65DAY 01	NAI	OXI.
								65DAY 02		
34	Ιστορία της Γερμανικής Φιλοσοφίας	65DLD83	2	2	E	NAI	5°-7°	65DAY 01	NAI	OXI.

ΤΜΗΜΑ ΓΕΡΜΑΝΙΚΗΣ ΓΛΩΣΣΑΣ ΚΑΙ ΦΙΛΟΛΟΓΙΑΣ
ΕΚΘΕΣΗ ΕΣΩΤΕΡΙΚΗΣ ΑΞΙΟΛΟΓΗΣΗΣ
2009-2010
ΠΑΡΑΡΤΗΜΑ 1
ΣΤΟΙΧΕΙΑ ΚΑΙ ΔΕΙΚΤΕΣ ΛΕΙΤΟΥΡΓΙΑΣ ΤΟΥ ΤΜΗΜΑΤΟΣ

								65DAY 02		
35	Φωνητική Φωνολογία	65DGY12	2	2	Y	NAI	2 ^ο	OXI	NAI	
36	Λογοτεχνία του 20 ^{ου} αι.	65DLY24	6	2	Y	NAI	2 ^ο	OXI	NAI	OXI
37	Εισαγωγή στην Επιστήμη της Λογοτεχνίας II	65DLY21	2	2	Y	NAI	2 ^ο	OXI	NAI	OXI
38	Σύνταξη	65DGY13	4	2	Y	NAI	2 ^ο	OXI	NAI	
39	Λογοτεχνία του 19 ^{ου} αι.	65DLY23	4	2	Y	NAI	4 ^ο	OXI	NAI	
40	Πραγματολογία	65DGY17	4	2	Y	NAI	4 ^ο	OXI	NAI	
41	Θεωρία της Λογοτεχνίας	65DLY26	2	2	Y	NAI	4 ^ο	OXI	NAI	OXI.
42	Σημασιολογία	65DGY15	4	2	Y	NAI	4 ^ο	OXI	NAI	
43	Εισαγωγή στη Διδακτική της Γερμανικής ως ξένης γλώσσας	65DGY18	4	2	Y	NAI	4 ^ο	OXI	NAI	OXI
44	Ρομαντισμός-Biedermeier, Vormärz	65DLA63	2	2	E	NAI	6 ^ο -8 ^ο	65DAY 01	NAI	
								65DAY 02		
45	Κειμενογλωσσολογία	65DGA35	2	2	E	NAI	6 ^ο -8 ^ο	65DAY	NAI	OXI

ΤΜΗΜΑ ΓΕΡΜΑΝΙΚΗΣ ΓΛΩΣΣΑΣ ΚΑΙ ΦΙΛΟΛΟΓΙΑΣ
ΕΚΘΕΣΗ ΕΣΩΤΕΡΙΚΗΣ ΑΞΙΟΛΟΓΗΣΗΣ
2009-2010
ΠΑΡΑΡΤΗΜΑ 1
ΣΤΟΙΧΕΙΑ ΚΑΙ ΔΕΙΚΤΕΣ ΛΕΙΤΟΥΡΓΙΑΣ ΤΟΥ ΤΜΗΜΑΤΟΣ

									01		
									65DAY 02		
46	Συγκριτική Γλωσσολογία	65DGA36	2		2	E	NAI	6°-8°	65DAY 01	NAI	
									65DAY 02		
47	Εμπειρική Γλωσσολογική Έρευνα	65DGB44	2		2	E	NAI	6°-8°	65DAY 01	NAI	
									65DAY 02		
48	Κλασικισμός	65DLA61	2		2	E	NAI	6°-8°	65DAY 01	NAI	OXI.
									65DAY 02		
49	Κριτική Λογοτεχνικής Μετάφρασης	65DLC78	2		2	E	NAI	6°-8°	65DAY 01	NAI	
									65DAY 02		

ΤΜΗΜΑ ΓΕΡΜΑΝΙΚΗΣ ΓΛΩΣΣΑΣ ΚΑΙ ΦΙΛΟΛΟΓΙΑΣ
ΕΚΘΕΣΗ ΕΣΩΤΕΡΙΚΗΣ ΑΞΙΟΛΟΓΗΣΗΣ
2009-2010
ΠΑΡΑΡΤΗΜΑ 1
ΣΤΟΙΧΕΙΑ ΚΑΙ ΔΕΙΚΤΕΣ ΛΕΙΤΟΥΡΓΙΑΣ ΤΟΥ ΤΜΗΜΑΤΟΣ

50	Λογοτεχνία και Μέσα	65DLB71	2	2	E	NAI	6°-8°	65DAY 01	NAI	OXI.
								65DAY 02		
51	Διδακτική Λογοτεχνικών Κειμένων	65DLC79	2	2	E	NAI	6°-8°	65DAY 01	NAI	
								65DAY 02		
52	Αξιολόγηση Γλωσσικής Κατάρτισης και Διδασκαλίας	65DGD53	2	2	E	NAI	6°-8°	65DAY 01	NAI	
								65DAY 02		
53	Σχεδιασμός και Οργάνωση Μαθημάτων	65DGD52	2	2	E	NAI	6°-8°	65DAY 01	NAI	OXI.
								65DAY 02		
54	Λογοτεχνία και Φύλο	65DLB72	2	2	E	NAI	6°-8°	65DAY 01	NAI	OXI.
								65DAY		

ΤΜΗΜΑ ΓΕΡΜΑΝΙΚΗΣ ΓΛΩΣΣΑΣ ΚΑΙ ΦΙΛΟΛΟΓΙΑΣ
ΕΚΘΕΣΗ ΕΣΩΤΕΡΙΚΗΣ ΑΞΙΟΛΟΓΗΣΗΣ
2009-2010
ΠΑΡΑΡΤΗΜΑ 1
ΣΤΟΙΧΕΙΑ ΚΑΙ ΔΕΙΚΤΕΣ ΛΕΙΤΟΥΡΓΙΑΣ ΤΟΥ ΤΜΗΜΑΤΟΣ

										02
55	Θεωρίες Μάθησης και Μέθοδοι Διδασκαλίας της Γερμανικής ως ξένης γλώσσας	65DGD50	2	2	E	NAI	6°-8°	65DAY 01 65DAY 02	NAI	OXI
56	Φωνητική φωνολογία	65DGA30	2	2	E	NAI	6°-8°	65DAY 01 65DAY 02	NAI	
57	Υπολογιστική γλωσσολογία	65DGC49	2	2	E	NAI	6°-8°	65DAY 01 65DAY 02	NAI	
58	Γλωσσικές Ποικιλίες	65DGB45	2	2	E	NAI	6°-8°	65DAY 01 65DAY 02	NAI	
59	Σύγχρονες Πολιτικές, Κοινωνικές και Πολιτισμικές Εξελίξεις των γερμανόφωνων χωρών	65DLD82	2	2	E	NAI	6°-8°	65DAY 01	NAI	OXI

ΤΜΗΜΑ ΓΕΡΜΑΝΙΚΗΣ ΓΛΩΣΣΑΣ ΚΑΙ ΦΙΛΟΛΟΓΙΑΣ
ΕΚΘΕΣΗ ΕΣΩΤΕΡΙΚΗΣ ΑΞΙΟΛΟΓΗΣΗΣ
2009-2010
ΠΑΡΑΡΤΗΜΑ 1
ΣΤΟΙΧΕΙΑ ΚΑΙ ΔΕΙΚΤΕΣ ΛΕΙΤΟΥΡΓΙΑΣ ΤΟΥ ΤΜΗΜΑΤΟΣ

								65DAY 02		
60	Διαπολιτισμικά Στοιχεία στη Λογοτεχνία τη Φιλοσοφία και τις Τέχνες	65DLD81	2	2	E	NAI	6°-8°	65DAY 01	NAI	OXI
								65DAY 02		
61	Θεωρία Λογοτεχνικών Ειδών Ι Αφήγηση	65DLB69	2	2	E	NAI	6°-8°	65DAY 01	NAI	
								65DAY 02		
62	Μετάφραση Λογοτεχνικών Κειμένων και Δοκιμίων με έμφαση στην Ιστορική Εποχή	65DLC76	2	2	E	NAI	6°-8°	65DAY 01	NAI	OXI.
								65DAY 02		
63	Ιστορία της Γερμανικής Φιλοσοφίας	65DLD83	2	2	E	NAI	6°-8°	65DAY 01	NAI	OXI
								65DAY 02		
64	Νεότερες και Σύγχρονες τάσεις στη Ρητορική την αισθητική	65DLD80	2	2	E	NAI	6°-8°	65DAY	NAI	OXI.

ΤΜΗΜΑ ΓΕΡΜΑΝΙΚΗΣ ΓΛΩΣΣΑΣ ΚΑΙ ΦΙΛΟΛΟΓΙΑΣ
ΕΚΘΕΣΗ ΕΣΩΤΕΡΙΚΗΣ ΑΞΙΟΛΟΓΗΣΗΣ
2009-2010
ΠΑΡΑΡΤΗΜΑ 1
ΣΤΟΙΧΕΙΑ ΚΑΙ ΔΕΙΚΤΕΣ ΛΕΙΤΟΥΡΓΙΑΣ ΤΟΥ ΤΜΗΜΑΤΟΣ

και την ποιητική								01		
								65DAY		
								02		
65	Λογοτεχνία μετά το 1945	65DLA67	2	2	E	NAI	6°-8°	65DAY 01	NAI	OXI
								65DAY 02		
66	Μετάφραση Λογοτεχνικών Κειμένων και Δοκιμίων με έμφαση στο λογοτεχνικό είδος	65DLC77	2	2	E	NAI	6°-8°	65DAY 01	NAI	
								65DAY 02		
67	Σχεδιασμός και Οργάνωση Μαθημάτων	65DGD52	2		E	NAI	6°-8°	65DAY 01	NAI	
								65DAY 02		

ΤΜΗΜΑ ΓΕΡΜΑΝΙΚΗΣ ΓΛΩΣΣΑΣ ΚΑΙ ΦΙΛΟΛΟΓΙΑΣ
ΕΚΘΕΣΗ ΕΣΩΤΕΡΙΚΗΣ ΑΞΙΟΛΟΓΗΣΗΣ
2009-2010
ΠΑΡΑΡΤΗΜΑ 1
ΣΤΟΙΧΕΙΑ ΚΑΙ ΔΕΙΚΤΕΣ ΛΕΙΤΟΥΡΓΙΑΣ ΤΟΥ ΤΜΗΜΑΤΟΣ

Μαθήματα που προσφέρθηκαν το 2009-2010

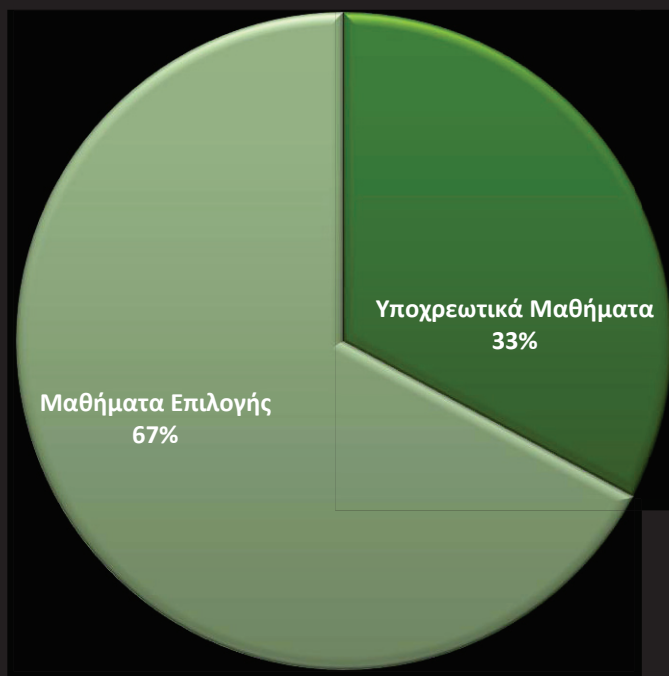

ΤΜΗΜΑ ΓΕΡΜΑΝΙΚΗΣ ΓΛΩΣΣΑΣ ΚΑΙ ΦΙΛΟΛΟΓΙΑΣ
ΕΚΘΕΣΗ ΕΣΩΤΕΡΙΚΗΣ ΑΞΙΟΛΟΓΗΣΗΣ
2009-2010
ΠΑΡΑΡΤΗΜΑ 1
ΣΤΟΙΧΕΙΑ ΚΑΙ ΔΕΙΚΤΕΣ ΛΕΙΤΟΥΡΓΙΑΣ ΤΟΥ ΤΜΗΜΑΤΟΣ

1. Β. ΜΑΘΗΜΑΤΑ ΠΡΟΠΤΥΧΙΑΚΟΥ ΠΡΟΓΡΑΜΜΑΤΟΣ ΣΠΟΥΔΩΝ 2009-2010

.α. ΜΑΘΗΜΑ	Κωδικός Μαθήματος	Ιστότοπος	Σελίδα Οδηγού Σπουδών	Υπεύθυνος Διδάσκων και Συνεργάτες (ονοματεπώνυμο και βαθμίδα)	Διαλέξεις (Δ), Φροντιστήριο (Φ) Εργαστήριο (Ε)	Σε ποιο εξάμηνο διδάχθηκε (Εαρ.-Χειμ.)	Αριθμός φοιτητών που εγγεγράφησαν στο μάθημα	Αριθμός Φοιτητών που συμμετείχαν στις εξετάσεις	Αριθμός Φοιτητών που πέρασε επιτυχώς στην κανονική ή επαναληπτική εξέταση	Αξιολογήθηκαν από τους Φοιτητές
1	Πρακτικές Γλωσσικές Ασκήσεις Ι	65D AY0 1		σ. 49 Κουτίβα Ιωάννα Ε.Ε.ΔΙ.Π.	Φ	X (1 ^ο)	4	0	0	
2	Εισαγωγή στη Γλωσσολογία	65D GY1 0	http://eclass.uoa.gr/courses/GS114/	σ. 54 Βήνφριντ Λέχνερ Επ. Καθηγητής	Δ	X (1 ^ο)	451	99	54	
3	Μορφολογία	65D GY1 1	http://eclass.uoa.gr/courses/GS157/	σ. 54 Χριστίνα Αλεξανδρή Λέκτορας	Δ	X (1 ^ο)	380	105	72	

ΤΜΗΜΑ ΓΕΡΜΑΝΙΚΗΣ ΓΛΩΣΣΑΣ ΚΑΙ ΦΙΛΟΛΟΓΙΑΣ
ΕΚΘΕΣΗ ΕΣΩΤΕΡΙΚΗΣ ΑΞΙΟΛΟΓΗΣΗΣ
2009-2010
ΠΑΡΑΡΤΗΜΑ 1
ΣΤΟΙΧΕΙΑ ΚΑΙ ΔΕΙΚΤΕΣ ΛΕΙΤΟΥΡΓΙΑΣ ΤΟΥ ΤΜΗΜΑΤΟΣ

4	Εισαγωγή στην Επιστήμη της Λογοτεχνίας Ι	65DL Y20	http://eclass.uoa.gr /courses/GS100/	σ. 54- 55	Βίλι Μπέννινγκ Καθηγητής	Δ	Χ (1 ^ο)	469	141	105
5	Σύγχρονη Λογοτεχνία/ Ανάγνωση Λογοτεχνικών Κειμένων	65DL Y25		σ. 55	Στέφαν Λίντινγκερ Λέκτορας	Δ	Χ (1 ^ο)	547	115	59
6	Εισαγωγή στη Θεωρία και Πρακτική της Μετάφρασης	65DL Y28		σ.55	Αναστασία Δασκαρόλη Επ. Καθηγήτρια	Δ	Χ (1 ^ο)	610	157	70
7	Λεξικολογία	65D GY1 4		σ.56	Ρενάτε Πόρτζ Καθηγήτρια	Δ	Χ (3 ^ο)	456	95	49
8	Συγκριτική Γλωσσολογία	65D GY1 6		σ.56- 57	Δάφνη Βηδενμάιερ Επ. Καθηγήτρια	Δ	Χ (3 ^ο)	424	107	87
9	Λογοτεχνία του 18ου αιώνα/ Ανάγνωση Λογοτεχνικών Κειμένων	65DL Y22	http://eclass.uoa.gr /courses/GS132/	σ.57	Αικατερίνη Καρακάση Επ. Καθηγήτρια	Δ	Χ (3 ^ο)	589	112	50
10	Συγκριτική Φιλολογία	65DL Y27		σ.57	Αναστασία Αντωνοπούλου Αναπλ. Καθηγήτρια Αγλαΐα Μπλιούμη Λέκτορας	Δ	Χ (3 ^ο)	478	112	69

ΤΜΗΜΑ ΓΕΡΜΑΝΙΚΗΣ ΓΛΩΣΣΑΣ ΚΑΙ ΦΙΛΟΛΟΓΙΑΣ
ΕΚΘΕΣΗ ΕΣΩΤΕΡΙΚΗΣ ΑΞΙΟΛΟΓΗΣΗΣ
2009-2010
ΠΑΡΑΡΤΗΜΑ 1
ΣΤΟΙΧΕΙΑ ΚΑΙ ΔΕΙΚΤΕΣ ΛΕΙΤΟΥΡΓΙΑΣ ΤΟΥ ΤΜΗΜΑΤΟΣ

11	Πολιτισμός των Γερμανόφωνων Χωρών: Νεώτερες και Σύγχρονες Πολιτισμικές Τάσεις	65DL Y29		σ.58	Μαρκ Μιχάλσκι Επ. Καθηγητής	Δ	X (3 ^ο)	640	64	59
12	Φωνητική / Φωνολογία	65D GA3 0	http://eclass.uoa.gr/courses/GS165/	σ.59	Ευδοκία Μπαλάση Αναπλ. Καθηγήτρια	Δ	X (5 ^ο - 7 ^ο)	162	45	45
13	Μορφολογία	65D GA3 1	http://eclass.uoa.gr/courses/GS157/	σ.59	Χριστίνα Αλεξανδρή Λέκτορας	Δ	X (5 ^ο - 7 ^ο)	220	72	55
14	Θεωρία Σύνταξης	65D GA3 2		σ.59	Αγγελική Τσόκογλου Αναπλ. Καθηγήτρια	Δ	X (5 ^ο - 7 ^ο)	140	32	21
15	Συγκριτική Γλωσσολογία	65D GA3 6		σ.60 σ.74	Αγγελική Τσόκογλου Αναπλ. Καθηγήτρια Χριστίνα Αλεξανδρή Λέκτορας	Δ	X (5 ^ο - 7 ^ο) E (6 ^ο - 8 ^ο)	149	44	44
16	Ανάλυση Προφορικού Λόγου	65D GA3	http://eclass.uoa.gr/courses/GS166/	σ.60	Ευδοκία Μπαλάση Αναπλ. Καθηγήτρια	Δ	X (5 ^ο -	230	79	57

ΤΜΗΜΑ ΓΕΡΜΑΝΙΚΗΣ ΓΛΩΣΣΑΣ ΚΑΙ ΦΙΛΟΛΟΓΙΑΣ
ΕΚΘΕΣΗ ΕΣΩΤΕΡΙΚΗΣ ΑΞΙΟΛΟΓΗΣΗΣ
2009-2010
ΠΑΡΑΡΤΗΜΑ 1
ΣΤΟΙΧΕΙΑ ΚΑΙ ΔΕΙΚΤΕΣ ΛΕΙΤΟΥΡΓΙΑΣ ΤΟΥ ΤΜΗΜΑΤΟΣ

		7								7 ^ο)
17	Πραγματολογία	65D GB3 9		σ.60	Φρειδερίκη Μπατσαλιά Καθηγήτρια	Δ	X (5 ^ο - 7 ^ο)	56	17	17
18	Κατάκτηση Δεύτερης / Ξένης Γλώσσας, Διγλωσσία	65D GB4 2		σ.61	Φρειδερίκη Μπατσαλιά Καθηγήτρια	Δ	X (5 ^ο - 7 ^ο)	76	19	19
19	Επικοινωνιακές Γλωσσικές Ικανότητες και Δραστηριότητες	65D GD5 1		σ.61	Ιωάννα Καρβέλα Επ. Καθηγήτρια	Δ	X (5 ^ο - 7 ^ο)	159	40	33
				σ.77	Ευδοκία Μπαλάση Αναπλ. Καθηγήτρια		E (6 ^ο - 8 ^ο)			
20	Διαφωτισμός, Θύελλα και Ορμή	65DL A60	http://eclass.uoa.gr /courses/GS163/	σ.62	Βίλι Μπέννινγκ Καθηγητής	Δ	X (5 ^ο - 7 ^ο)	190	43	35
21	Hölderlin / Kleist / Jean Paul	65DL A62	http://eclass.uoa.gr /courses/GS163/	σ.62- 63	Βίλι Μπέννινγκ Καθηγητής	Δ	X (5 ^ο - 7 ^ο)	114	22	19

ΤΜΗΜΑ ΓΕΡΜΑΝΙΚΗΣ ΓΛΩΣΣΑΣ ΚΑΙ ΦΙΛΟΛΟΓΙΑΣ
ΕΚΘΕΣΗ ΕΣΩΤΕΡΙΚΗΣ ΑΞΙΟΛΟΓΗΣΗΣ
2009-2010
ΠΑΡΑΡΤΗΜΑ 1
ΣΤΟΙΧΕΙΑ ΚΑΙ ΔΕΙΚΤΕΣ ΛΕΙΤΟΥΡΓΙΑΣ ΤΟΥ ΤΜΗΜΑΤΟΣ

22	Ρεαλισμός / Νατουραλισμός / Fin de siècle	65DL A64		σ.63	Αναστασία Αντωνοπούλου Αναπλ. Καθηγήτρια	Δ	Χ (5°- 7°)	92	25	25
23	Brecht / Kafka / Thomas Mann	65DL A66		σ.63	Στέφαν Λίντινγκερ Λέκτορας	Δ	Χ (5°- 7°)	94	15	15
24	Θεωρία της Λογοτεχνίας: Αρχές Ανάλυσης και Σύγχρονα Ρεύματα	65DL B68	http://eclass.uoa.gr/courses/GS159/	σ.64	Αικατερίνη Καρακάση Λέκτορας	Δ	Χ (5°- 7°)	114	33	31
25	Ελληνική Αρχαιότητα στη Γερμανική Λογοτεχνία	65DL B74		σ.64	Στέφαν Λίντινγκερ Λέκτορας		Χ (5°- 7°)	142	32	32
26	Μετάφραση Λογοτεχνικών Κειμένων και Δοκιμίων με έμφαση στην Ιστορική Εποχή	65DL C76		σ.64- 65	Γεώργιος Ξηροπαϊδης Αν. Καθηγητής		Χ (5°- 7°)	221	84	61
				σ.81	Μαρκ Μιχάλσκι Επ. Καθηγητής		Ε (6°- 8°)			
27	Μετάφραση Λογοτεχνικών Κειμένων και Δοκιμίων με έμφαση στο Λογοτεχνικό Είδος	65DL C77		σ.65	Γεώργιος Ξηροπαϊδης Αν. Καθηγητής		Χ (5°- 7°)	115	27	27

ΤΜΗΜΑ ΓΕΡΜΑΝΙΚΗΣ ΓΛΩΣΣΑΣ ΚΑΙ ΦΙΛΟΛΟΓΙΑΣ
ΕΚΘΕΣΗ ΕΣΩΤΕΡΙΚΗΣ ΑΞΙΟΛΟΓΗΣΗΣ
2009-2010
ΠΑΡΑΡΤΗΜΑ 1
ΣΤΟΙΧΕΙΑ ΚΑΙ ΔΕΙΚΤΕΣ ΛΕΙΤΟΥΡΓΙΑΣ ΤΟΥ ΤΜΗΜΑΤΟΣ

			σ.82	Αναστασία Δασκαρόλη Επ. Καθηγήτρια	Ε (6°- 8°)			
28	Κριτική Λογοτεχνικής Μετάφρασης	65DL C78	σ.65	Αναστασία Δασκαρόλη Επ. Καθηγήτρια	Χ (5°- 7°)	52	24	24
			σ.82	Γεώργιος Ξηροπαϊδης Αν. Καθηγητής	Ε (6°- 8°)			
29	Διδακτική Λογοτεχνικών Κειμένων	65DL C79	σ.82	Στέφαν Λίντινγκερ Λέκτορας	Ε (6°- 8°)	19	11	11
30	Νεότερες και Σύγχρονες Τάσεις στην Ρητορική, την Αισθητική και την Ποιητική	65DL D80	σ.65	Γεώργιος Ξηροπαϊδης Αν. Καθηγητής	Χ (5°- 7°)	72	43	38
			σ.83	Μαρκ Μιχάλακι Επ. Καθηγητής	Ε (6°- 8°)			
31	Διαπολιτισμικά Στοιχεία στη Λογοτεχνία, τη Φιλοσοφία και στις Τέχνες	65DL D81	σ.66	Αγλαΐα Μπλιούμη Λέκτορας	Δ Χ (5°-	46	20	20

ΤΜΗΜΑ ΓΕΡΜΑΝΙΚΗΣ ΓΛΩΣΣΑΣ ΚΑΙ ΦΙΛΟΛΟΓΙΑΣ
ΕΚΘΕΣΗ ΕΣΩΤΕΡΙΚΗΣ ΑΞΙΟΛΟΓΗΣΗΣ
2009-2010
ΠΑΡΑΡΤΗΜΑ 1
ΣΤΟΙΧΕΙΑ ΚΑΙ ΔΕΙΚΤΕΣ ΛΕΙΤΟΥΡΓΙΑΣ ΤΟΥ ΤΜΗΜΑΤΟΣ

			σ.83			7 ^ο)			
						Ε (6 ^ο - 8 ^ο)			
32	Σύγχρονες Πολιτικές, Κοινωνικές και Πολιτισμικές Εξελίξεις των Γερμανόφωνων Χωρών	65DL D82	σ.66	Μαρκ Μιχάλακι Επ. Καθηγητής	Χ (5 ^ο - 7 ^ο)		272	73	49
			σ.84	Στέφαν Λίντινγκερ Λέκτορας	Ε (6 ^ο - 8 ^ο)				
33	Ιστορία της Γερμανικής Φιλοσοφίας	65DL D83	σ.66- σ.67	Μαρκ Μιχάλακι Επ. Καθηγητής	Χ (5 ^ο - 7 ^ο)		192	26	23
			σ.84	Γεώργιος Ξηροπαϊδης Αν. Καθηγητής	Ε (6 ^ο - 8 ^ο)				
34	Πρακτικές Γλωσσικές Ασκήσεις II	65D AY0 1	σ.49	Ιωάννα Κουτίβα Ε.Ε.ΔΙ.Π.	Φ Ε (2 ^ο)		27	5	5
				http://eclass.uoa.gr/courses/GS180/					
				Ιωάννα Ρίζου Ε.Ε.ΔΙ.Π.					

ΤΜΗΜΑ ΓΕΡΜΑΝΙΚΗΣ ΓΛΩΣΣΑΣ ΚΑΙ ΦΙΛΟΛΟΓΙΑΣ
ΕΚΘΕΣΗ ΕΣΩΤΕΡΙΚΗΣ ΑΞΙΟΛΟΓΗΣΗΣ
2009-2010
ΠΑΡΑΡΤΗΜΑ 1
ΣΤΟΙΧΕΙΑ ΚΑΙ ΔΕΙΚΤΕΣ ΛΕΙΤΟΥΡΓΙΑΣ ΤΟΥ ΤΜΗΜΑΤΟΣ

35	Σύνταξη	65D GY1 3		σ.68	Αγγελική Τσόκογλου Αναπλ. Καθηγήτρια	Δ	Ε (2 ^ο)	87	19	11
36	Φωνητική – Φωνολογία	65D GY1 2	http://eclass.uoa.gr/courses/GS173/	σ.68	Ευδοκία Μπαλάση Αναπλ. Καθηγήτρια	Δ	Ε (2 ^ο)	251	129	70
37	Εισαγωγή στην Επιστήμη της Λογοτεχνίας II	65DL Y21	http://eclass.uoa.gr/courses/GS118/ http://eclass.uoa.gr/courses/GS190/	σ.69	Καρακάση Αικατερίνη Λέκτορας Αγλαΐα Μπλιούμη Λέκτορας	Δ	Ε (2 ^ο)	213	102	61
38	Λογοτεχνία του 20ου αιώνα/ Ανάγνωση Λογοτεχνικών Κειμένων	65DL Y24		σ.69	Αναστασία Αντωνοπούλου Αναπλ. Καθηγήτρια	Δ	Ε (2 ^ο)	352	98	46
			http://eclass.uoa.gr/courses/GS179/		Όλγα Λασκαρίδου Επ. Καθηγήτρια					
39	Πρακτικές Γλωσσικές Ασκήσεις III	65D	http://eclass.uoa.gr	σ.49-	Ιωάννα Ριζου Ε.Ε.ΔΙ.Π.	Φ		62	4	4

ΤΜΗΜΑ ΓΕΡΜΑΝΙΚΗΣ ΓΛΩΣΣΑΣ ΚΑΙ ΦΙΛΟΛΟΓΙΑΣ
ΕΚΘΕΣΗ ΕΣΩΤΕΡΙΚΗΣ ΑΞΙΟΛΟΓΗΣΗΣ
2009-2010
ΠΑΡΑΡΤΗΜΑ 1
ΣΤΟΙΧΕΙΑ ΚΑΙ ΔΕΙΚΤΕΣ ΛΕΙΤΟΥΡΓΙΑΣ ΤΟΥ ΤΜΗΜΑΤΟΣ

		AY0 1	/courses/GS182/	50						
40	<i>Προπαρασκευαστικό: Εισαγωγή στον Επιστημονικό Τρόπο Εργασίας</i>	65D AY0 2	http://eclass.uoa.gr /courses/GS179/	σ.56	Αγλαΐα Μπλιούμη Λέκτορας Αναστασία Δασκαρόλη Επ. Καθηγήτρια	Δ	Χ (3 ^ο))- E (4 ^ο)	202	87	51
41	Πρακτικές Γλωσσικές Ασκήσεις IV	65D AY0 1		σ.50	Καρβέλα Καθ. με απόσπαση από τη Β/θμια Εκπαίδευση	Φ	E (4 ^ο)	557	94	92
42	Σημασιολογία	65D GY1 5	http://eclass.uoa.gr /courses/GS184/	σ.70	Βήνφριντ Λέχνερ Επ. Καθηγητής	Δ	E (4 ^ο)	287	127	72
43	Πραγματολογία	65D GY1 7		σ.70- 71	Φρειδερίκη Μπατσαλιά Καθηγήτρια	Δ	E (4 ^ο)	308	149	102
44	Λογοτεχνία του 19ου αιώνα/ Ανάγνωση Λογοτεχνικών Κειμένων	65DL Y23		σ.72	Αναστασία Δασκαρόλη Επ. Καθηγήτρια	Δ	E (4 ^ο)	258	74	32
45	Θεωρία της Λογοτεχνίας	65DL Y26	http://eclass.uoa.gr /courses/GS105/	σ.72- 73	Βίλι Μπέννινγκ Καθηγητής	Δ	E (4 ^ο)	317	128	75
46	Εισαγωγή στη Διδακτική της Γερμανικής ως	65D		σ.71	Ιωάννα Καρβέλα Επ.	Δ	E	278	129	64

ΤΜΗΜΑ ΓΕΡΜΑΝΙΚΗΣ ΓΛΩΣΣΑΣ ΚΑΙ ΦΙΛΟΛΟΓΙΑΣ
ΕΚΘΕΣΗ ΕΣΩΤΕΡΙΚΗΣ ΑΞΙΟΛΟΓΗΣΗΣ
2009-2010
ΠΑΡΑΡΤΗΜΑ 1
ΣΤΟΙΧΕΙΑ ΚΑΙ ΔΕΙΚΤΕΣ ΛΕΙΤΟΥΡΓΙΑΣ ΤΟΥ ΤΜΗΜΑΤΟΣ

Ξένης Γλώσσας		GY1 8		Καθηγήτρια	(4 ^ο)						
47	Κειμενογλωσσολογία	65D GA3 5	σ.74	Ιωάννα Καρβέλα Επ. Καθηγήτρια	Δ	E	47	22	15		
48	Εμπειρική Γλωσσολογική Έρευνα	65D GB4 4	σ.74- 75	Χριστίνα Αλεξανδρή Λέκτορας		E	156	62	62		
49	Γλωσσικές ποικιλίες, Γλωσσική Μεταβολή, Ιστορία της Γλώσσας	65D GB4 5	σ.75	Φρειδερίκη Μπατσαλιά Καθηγήτρια		E	60	24	24		
50	Φιλοσοφία της Γλώσσας	65D GC4 7	σ.75- 76	Γεώργιος Ξηροπαϊδης Αν. Καθηγητής		E	108	24	24		
51	Υπολογιστική Γλωσσολογία	65D GC4 9	http://eclass.uoa.gr/courses/GS158/	σ.76	Χριστίνα Αλεξανδρή Λέκτορας		E	146	54	54	
52	Θεωρίες Μάθησης και Μέθοδοι Διδασκαλίας της Γερμανικής ως Ξένης Γλώσσας	65D GD5 0	http://eclass.uoa.gr/courses/GS103/	σ.76	Μάριος Χρύσου Επ. Καθηγητής	Δ	E	17	2	1	

ΤΜΗΜΑ ΓΕΡΜΑΝΙΚΗΣ ΓΛΩΣΣΑΣ ΚΑΙ ΦΙΛΟΛΟΓΙΑΣ
ΕΚΘΕΣΗ ΕΣΩΤΕΡΙΚΗΣ ΑΞΙΟΛΟΓΗΣΗΣ
2009-2010
ΠΑΡΑΡΤΗΜΑ 1
ΣΤΟΙΧΕΙΑ ΚΑΙ ΔΕΙΚΤΕΣ ΛΕΙΤΟΥΡΓΙΑΣ ΤΟΥ ΤΜΗΜΑΤΟΣ

53	Σχεδιασμός και Οργάνωση Μαθημάτων	65D GD5 2	http://eclass.uoa.gr/courses/GS124/	σ.77 σ.77- 78	Μάριος Χρύσου Επ. Καθηγητής Δάφνη Βηδενμάιερ Επ. Καθηγήτρια	E (6°- 8°)	50	37	30
54	Αξιολόγηση Γλωσσικής Κατάρτισης και Διδασκαλίας	65D GD5 3		σ.78	Δάφνη Βηδενμάιερ Επ. Καθηγήτρια	E (6°- 8°)	118	45	39
55	Λογοτεχνία μετά το 1945	65DL A67	http://eclass.uoa.gr/courses/GS195/	σ.79	Όλγα Λασκαρίδου Επ. Καθηγήτρια	E (6°- 8°)	87	11	2
56	Θεωρία Λογοτεχνικών Ειδών Ι: Αφήγηση	65DL B69		σ.80	Στέφαν Λίντινγκερ Λέκτορας	E (6°- 8°)	74	18	18
57	Λογοτεχνία και Μέσα	65DL B71	http://eclass.uoa.gr/courses/GS102/	σ.80	Βίλι Μπέννινγκ Καθηγητής	E (6°- 8°)	69	38	34
58	Λογοτεχνία και Φύλο	65DL B72		σ.81	Αναστασία Αντωνοπούλου Αναπλ. Καθηγήτρια	E (6°- 8°)	56	29	29

ΤΜΗΜΑ ΓΕΡΜΑΝΙΚΗΣ ΓΛΩΣΣΑΣ ΚΑΙ ΦΙΛΟΛΟΓΙΑΣ
ΕΚΘΕΣΗ ΕΣΩΤΕΡΙΚΗΣ ΑΞΙΟΛΟΓΗΣΗΣ
2009-2010
ΠΑΡΑΡΤΗΜΑ 1
ΣΤΟΙΧΕΙΑ ΚΑΙ ΔΕΙΚΤΕΣ ΛΕΙΤΟΥΡΓΙΑΣ ΤΟΥ ΤΜΗΜΑΤΟΣ

59	Κλασικισμός	65DL	http://eclass.uoa.gr	σ.78	Βίλι Μπέννινγκ	Ε	52	30	27
		A61	/courses/GS104/		Καθηγητής	(6°- 8°)			

ΤΜΗΜΑ ΓΕΡΜΑΝΙΚΗΣ ΓΛΩΣΣΑΣ ΚΑΙ ΦΙΛΟΛΟΓΙΑΣ
ΕΚΘΕΣΗ ΕΣΩΤΕΡΙΚΗΣ ΑΞΙΟΛΟΓΗΣΗΣ
2009-2010
ΠΑΡΑΡΤΗΜΑ 1
ΣΤΟΙΧΕΙΑ ΚΑΙ ΔΕΙΚΤΕΣ ΛΕΙΤΟΥΡΓΙΑΣ ΤΟΥ ΤΜΗΜΑΤΟΣ

2. ΕΞΕΛΙΞΗ ΤΟΥ ΑΡΙΘΜΟΥ ΤΩΝ ΝΕΟ-ΕΙΣΕΡΧΟΜΕΝΩΝ ΠΡΟΠΤΥΧΙΑΚΩΝ ΦΟΙΤΗΤΩΝ ΤΟΥ ΤΜΗΜΑΤΟΣ

Εισαχθέντες με:	2009-2010	2008-2009	2007--2008	2006-2007	2005-2006
Εισαγωγικές εξετάσεις	122	101	93	105	131
Εγγραφές	121	101	92	103	128
Μετεγγραφές (εισορές προς το Τμήμα)	1	1	-	1	2
Μετεγγραφές (εκροές προς άλλα Τμήματα)	11	6	4	2	3
Κατατακτήριες εξετάσεις (Πτυχιούχοι ΑΕΙ/ΤΕΙ)	10	7	7	7	10
Άλλες κατηγορίες	10	12	10	16	14
Σύνολο	131	115	105	125	151

ΤΜΗΜΑ ΓΕΡΜΑΝΙΚΗΣ ΓΛΩΣΣΑΣ ΚΑΙ ΦΙΛΟΛΟΓΙΑΣ
ΕΚΘΕΣΗ ΕΣΩΤΕΡΙΚΗΣ ΑΞΙΟΛΟΓΗΣΗΣ
2009-2010
ΠΑΡΑΡΤΗΜΑ 1
ΣΤΟΙΧΕΙΑ ΚΑΙ ΔΕΙΚΤΕΣ ΛΕΙΤΟΥΡΓΙΑΣ ΤΟΥ ΤΜΗΜΑΤΟΣ

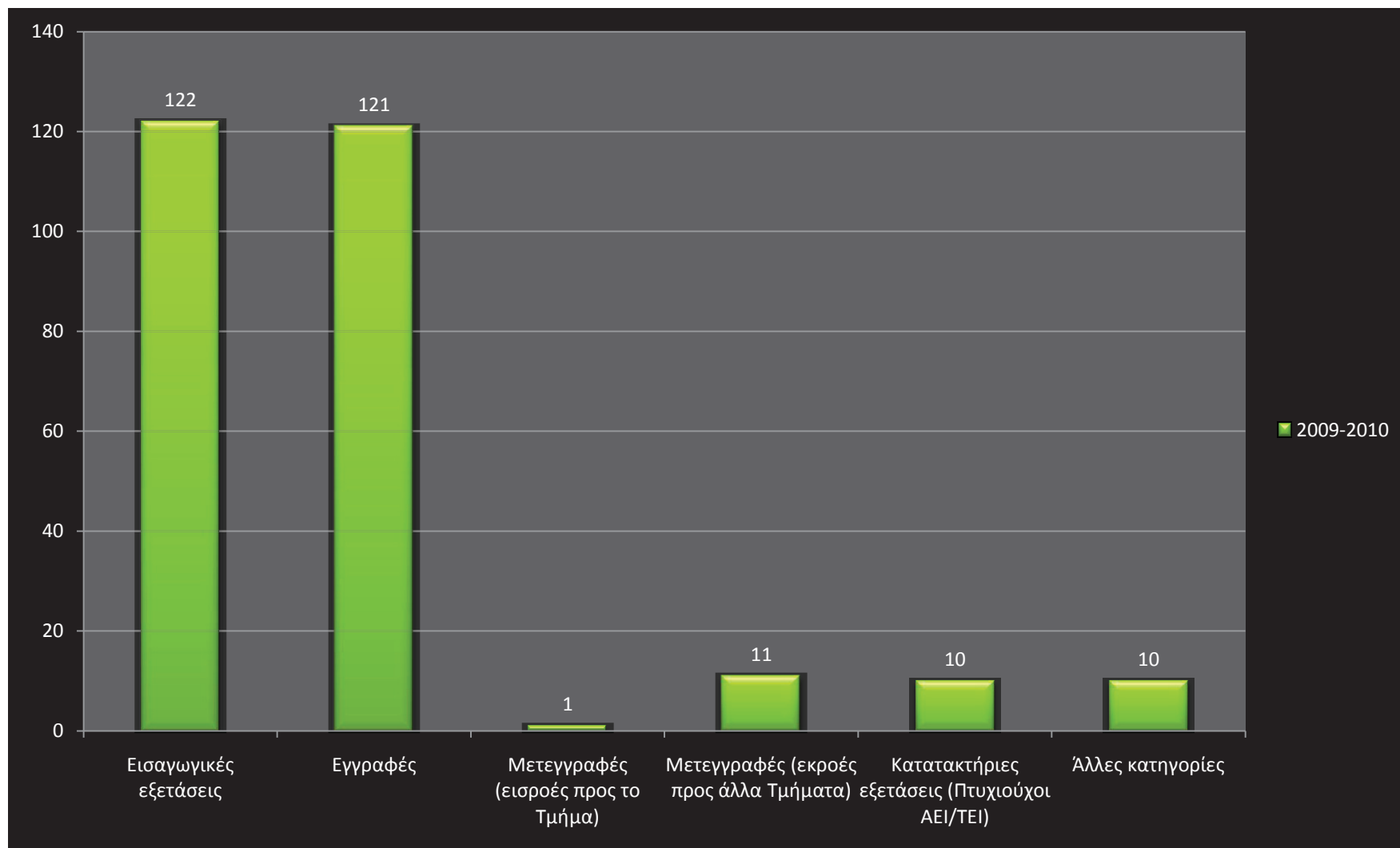

ΤΜΗΜΑ ΓΕΡΜΑΝΙΚΗΣ ΓΛΩΣΣΑΣ ΚΑΙ ΦΙΛΟΛΟΓΙΑΣ
ΕΚΘΕΣΗ ΕΣΩΤΕΡΙΚΗΣ ΑΞΙΟΛΟΓΗΣΗΣ
2009-2010
ΠΑΡΑΡΤΗΜΑ 1
ΣΤΟΙΧΕΙΑ ΚΑΙ ΔΕΙΚΤΕΣ ΛΕΙΤΟΥΡΓΙΑΣ ΤΟΥ ΤΜΗΜΑΤΟΣ

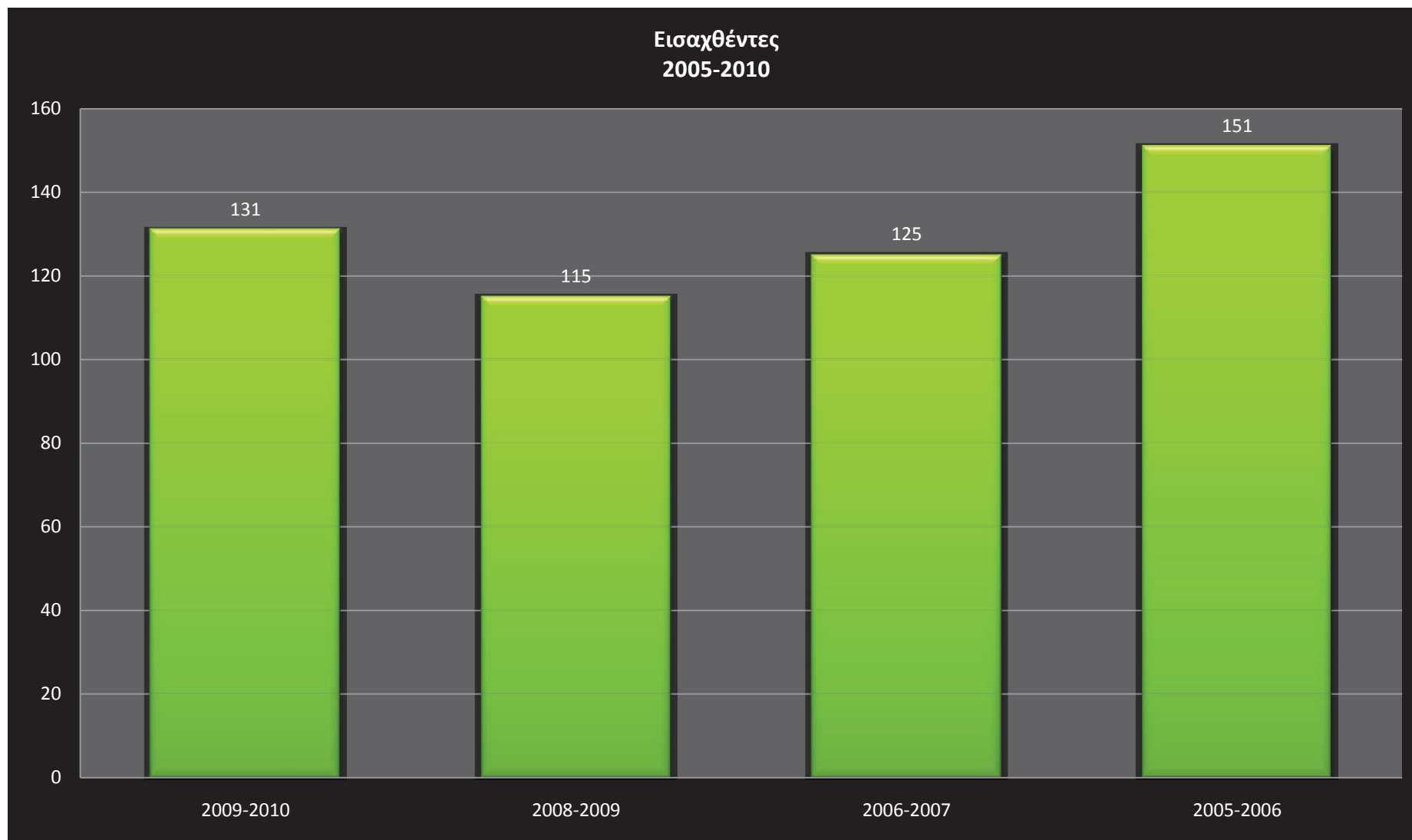

ΤΜΗΜΑ ΓΕΡΜΑΝΙΚΗΣ ΓΛΩΣΣΑΣ ΚΑΙ ΦΙΛΟΛΟΓΙΑΣ
ΕΚΘΕΣΗ ΕΣΩΤΕΡΙΚΗΣ ΑΞΙΟΛΟΓΗΣΗΣ
2009-2010
ΠΑΡΑΡΤΗΜΑ 1
ΣΤΟΙΧΕΙΑ ΚΑΙ ΔΕΙΚΤΕΣ ΛΕΙΤΟΥΡΓΙΑΣ ΤΟΥ ΤΜΗΜΑΤΟΣ

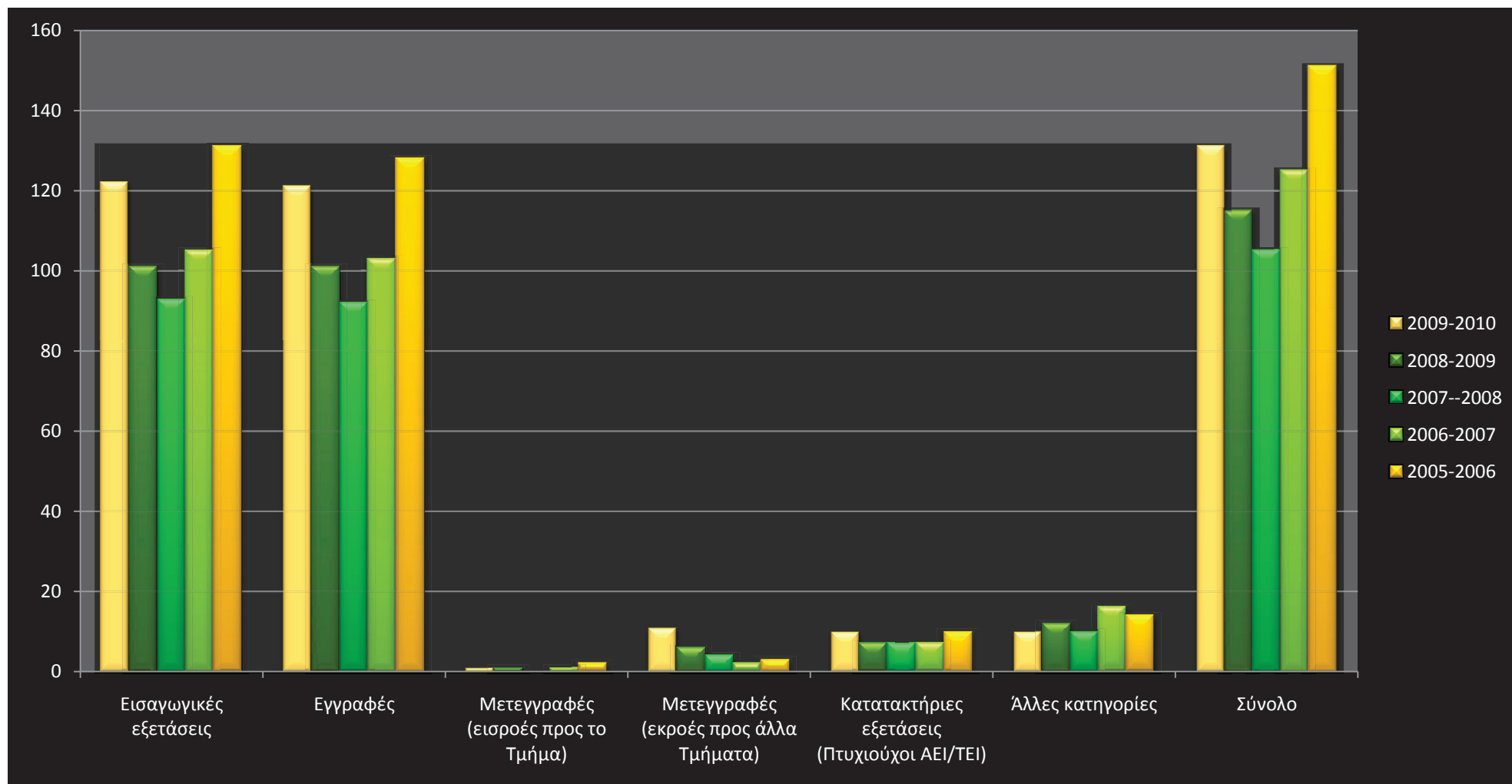

ΤΜΗΜΑ ΓΕΡΜΑΝΙΚΗΣ ΓΛΩΣΣΑΣ ΚΑΙ ΦΙΛΟΛΟΓΙΑΣ
ΕΚΘΕΣΗ ΕΣΩΤΕΡΙΚΗΣ ΑΞΙΟΛΟΓΗΣΗΣ
2009-2010
ΠΑΡΑΡΤΗΜΑ 1
ΣΤΟΙΧΕΙΑ ΚΑΙ ΔΕΙΚΤΕΣ ΛΕΙΤΟΥΡΓΙΑΣ ΤΟΥ ΤΜΗΜΑΤΟΣ

3. ΕΞΕΛΙΞΗ ΤΟΥ ΑΡΙΘΜΟΥ ΤΩΝ ΑΠΟΦΟΙΤΩΝ ΤΟΥ ΠΡΟΠΤΥΧΙΑΚΟΥ ΠΡΟΓΡΑΜΜΑΤΟΣ ΣΠΟΥΔΩΝ ΚΑΙ ΔΙΑΡΚΕΙΑ ΣΠΟΥΔΩΝ

Έτος εισαγωγής	Συνολικός αριθμός εισαχθέντων	Αποφοιτήσαντες							Μη αποφοιτήσαντες χρόνο διπλάσιο του Κανονικού (Κ= 4 έτη))	Αποφοιτήσαντες	Μη αποφοιτήσαντες
		Διάρκεια Σπουδών (σε έτη)									
		Κ	Κ+1	Κ+2	Κ+3	Κ+4	Κ+5	≥Κ+6			
2003-2004	128	9	41	5	14					69	59
2004-2005	158	35	33	22						90	68
2005-2006	151	12	26							38	116
2006-2007	125	22								22	103
2007-2008	105										
2008-2009	115										
2009-2010	131										

ΤΜΗΜΑ ΓΕΡΜΑΝΙΚΗΣ ΓΛΩΣΣΑΣ ΚΑΙ ΦΙΛΟΛΟΓΙΑΣ
ΕΚΘΕΣΗ ΕΣΩΤΕΡΙΚΗΣ ΑΞΙΟΛΟΓΗΣΗΣ
2009-2010
ΠΑΡΑΡΤΗΜΑ 1
ΣΤΟΙΧΕΙΑ ΚΑΙ ΔΕΙΚΤΕΣ ΛΕΙΤΟΥΡΓΙΑΣ ΤΟΥ ΤΜΗΜΑΤΟΣ

	ΣΥΝΟΛΙΚΟΣ ΑΡΙΘΜΟΣ ΑΠΟΦΟΙΤΗΣΑΝΤΩΝ ΑΝΕΞΑΡΤΗΤΩΣ ΕΤΟΥΣ ΕΙΣΑΓΩΓΗΣ
2003-2004	115
2004-2005	173
2005-2006	107
2006-2007	83
2007-2008	133
2008-2009	84
2009-2010	99

ΤΜΗΜΑ ΓΕΡΜΑΝΙΚΗΣ ΓΛΩΣΣΑΣ ΚΑΙ ΦΙΛΟΛΟΓΙΑΣ
ΕΚΘΕΣΗ ΕΣΩΤΕΡΙΚΗΣ ΑΞΙΟΛΟΓΗΣΗΣ
2009-2010
ΠΑΡΑΡΤΗΜΑ 1
ΣΤΟΙΧΕΙΑ ΚΑΙ ΔΕΙΚΤΕΣ ΛΕΙΤΟΥΡΓΙΑΣ ΤΟΥ ΤΜΗΜΑΤΟΣ

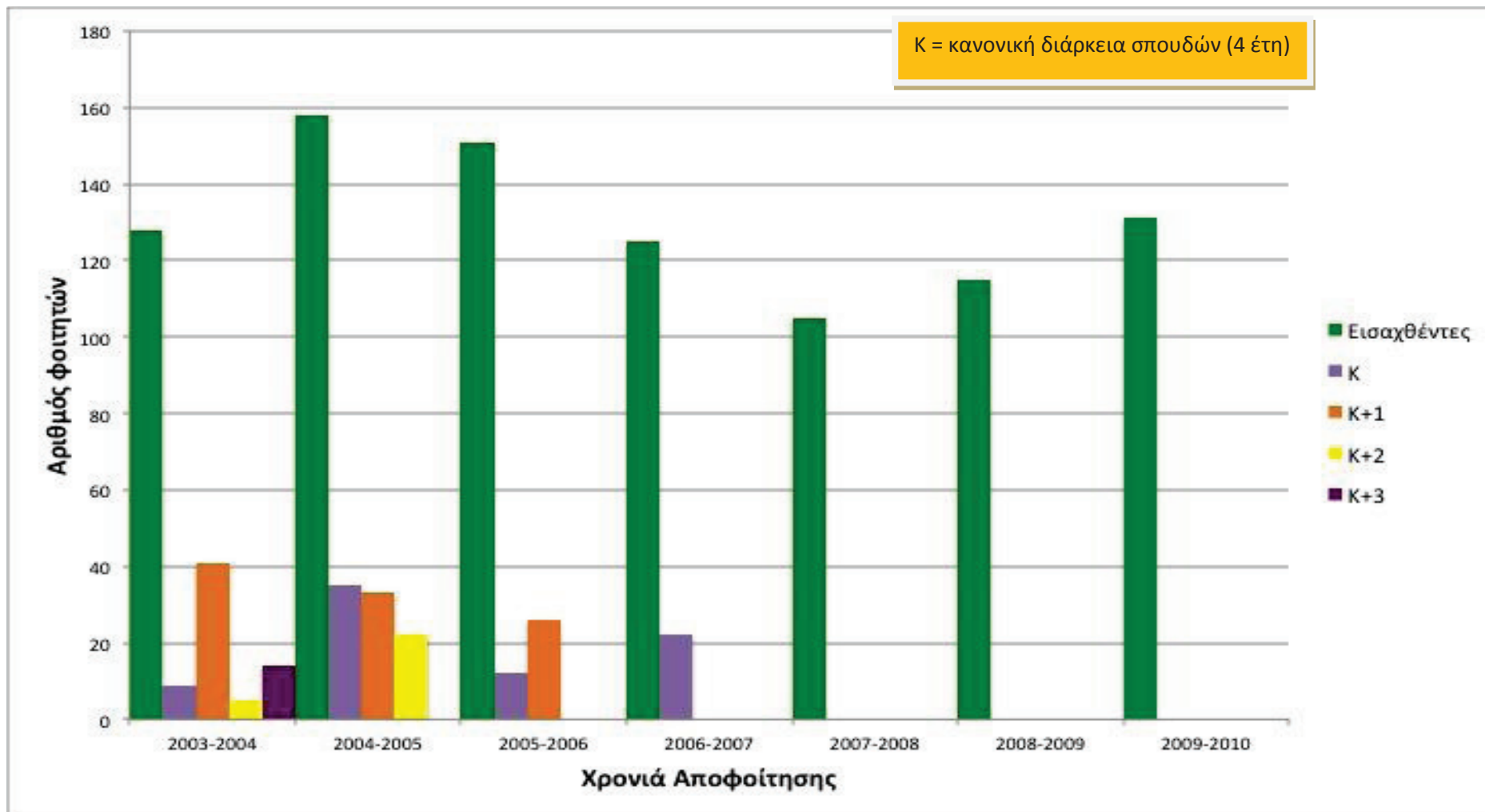

ΤΜΗΜΑ ΓΕΡΜΑΝΙΚΗΣ ΓΛΩΣΣΑΣ ΚΑΙ ΦΙΛΟΛΟΓΙΑΣ
ΕΚΘΕΣΗ ΕΣΩΤΕΡΙΚΗΣ ΑΞΙΟΛΟΓΗΣΗΣ
2009-2010
ΠΑΡΑΡΤΗΜΑ 1
ΣΤΟΙΧΕΙΑ ΚΑΙ ΔΕΙΚΤΕΣ ΛΕΙΤΟΥΡΓΙΑΣ ΤΟΥ ΤΜΗΜΑΤΟΣ

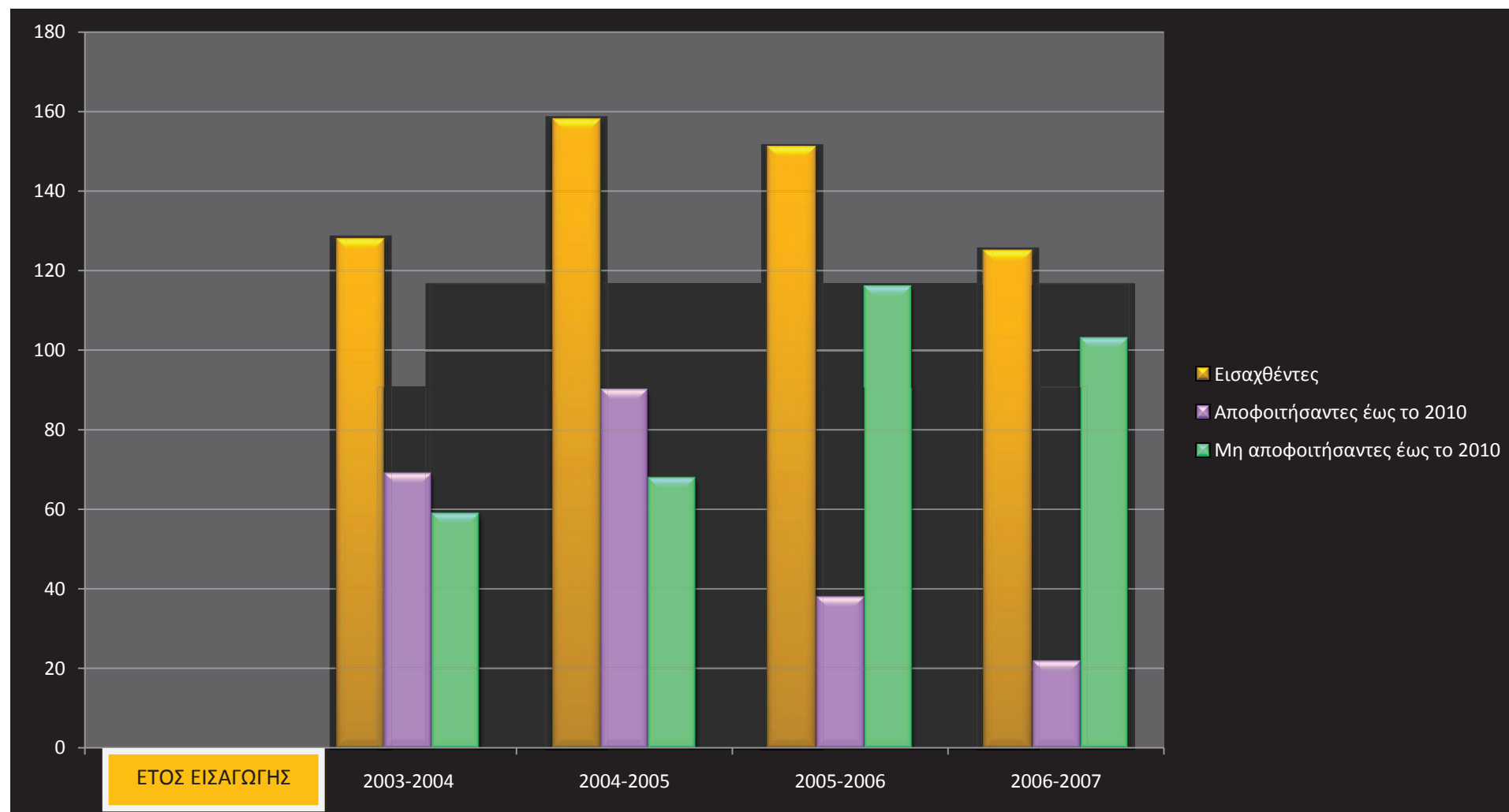

ΤΜΗΜΑ ΓΕΡΜΑΝΙΚΗΣ ΓΛΩΣΣΑΣ ΚΑΙ ΦΙΛΟΛΟΓΙΑΣ
ΕΚΘΕΣΗ ΕΣΩΤΕΡΙΚΗΣ ΑΞΙΟΛΟΓΗΣΗΣ
2009-2010
ΠΑΡΑΡΤΗΜΑ 1
ΣΤΟΙΧΕΙΑ ΚΑΙ ΔΕΙΚΤΕΣ ΛΕΙΤΟΥΡΓΙΑΣ ΤΟΥ ΤΜΗΜΑΤΟΣ

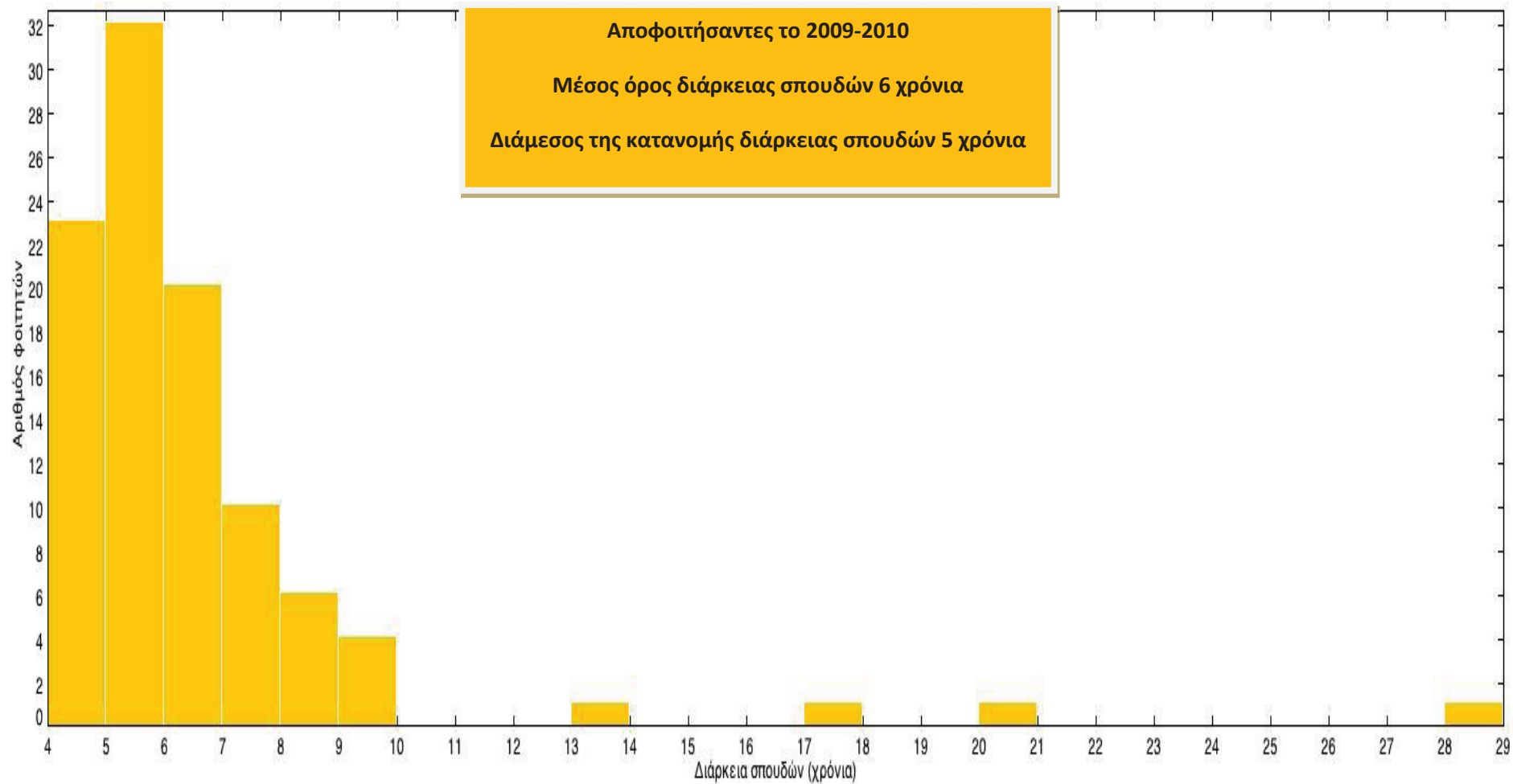

ΤΜΗΜΑ ΓΕΡΜΑΝΙΚΗΣ ΓΛΩΣΣΑΣ ΚΑΙ ΦΙΛΟΛΟΓΙΑΣ
ΕΚΘΕΣΗ ΕΣΩΤΕΡΙΚΗΣ ΑΞΙΟΛΟΓΗΣΗΣ
2009-2010
ΠΑΡΑΡΤΗΜΑ 1
ΣΤΟΙΧΕΙΑ ΚΑΙ ΔΕΙΚΤΕΣ ΛΕΙΤΟΥΡΓΙΑΣ ΤΟΥ ΤΜΗΜΑΤΟΣ

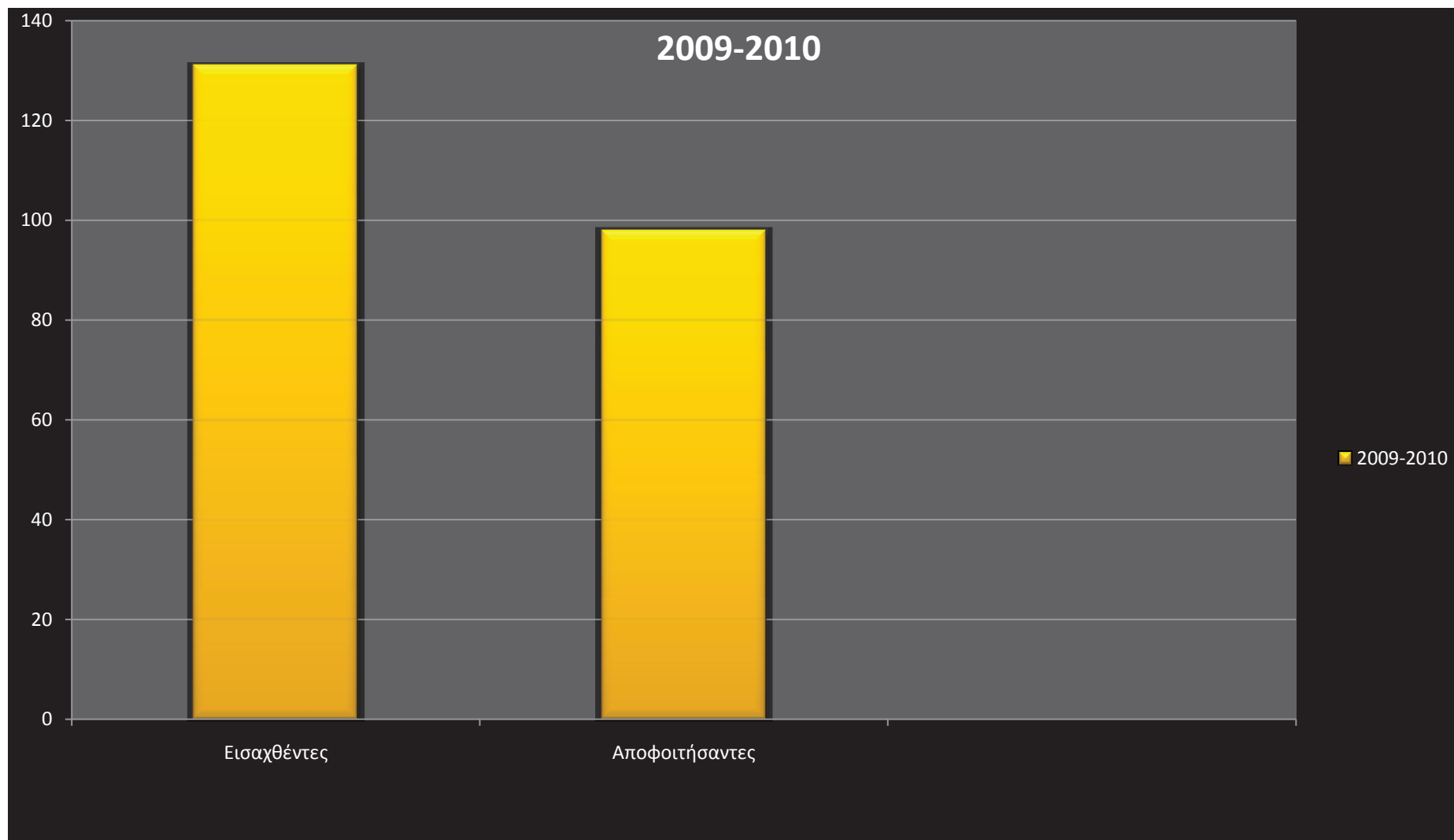

ΤΜΗΜΑ ΓΕΡΜΑΝΙΚΗΣ ΓΛΩΣΣΑΣ ΚΑΙ ΦΙΛΟΛΟΓΙΑΣ
ΕΚΘΕΣΗ ΕΣΩΤΕΡΙΚΗΣ ΑΞΙΟΛΟΓΗΣΗΣ
2009-2010
ΠΑΡΑΡΤΗΜΑ 1
ΣΤΟΙΧΕΙΑ ΚΑΙ ΔΕΙΚΤΕΣ ΛΕΙΤΟΥΡΓΙΑΣ ΤΟΥ ΤΜΗΜΑΤΟΣ

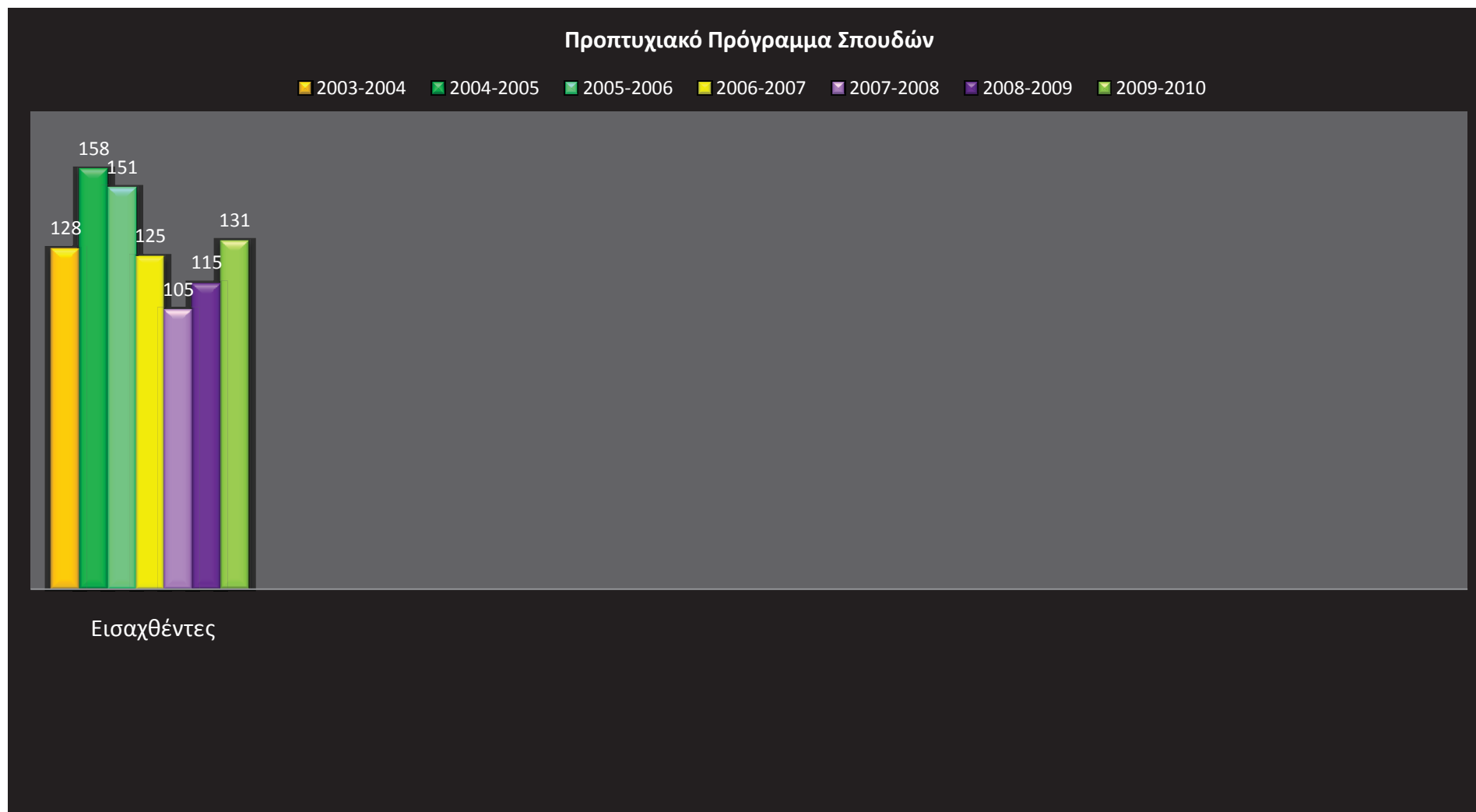

ΤΜΗΜΑ ΓΕΡΜΑΝΙΚΗΣ ΓΛΩΣΣΑΣ ΚΑΙ ΦΙΛΟΛΟΓΙΑΣ
ΕΚΘΕΣΗ ΕΣΩΤΕΡΙΚΗΣ ΑΞΙΟΛΟΓΗΣΗΣ
2009-2010
ΠΑΡΑΡΤΗΜΑ 1
ΣΤΟΙΧΕΙΑ ΚΑΙ ΔΕΙΚΤΕΣ ΛΕΙΤΟΥΡΓΙΑΣ ΤΟΥ ΤΜΗΜΑΤΟΣ

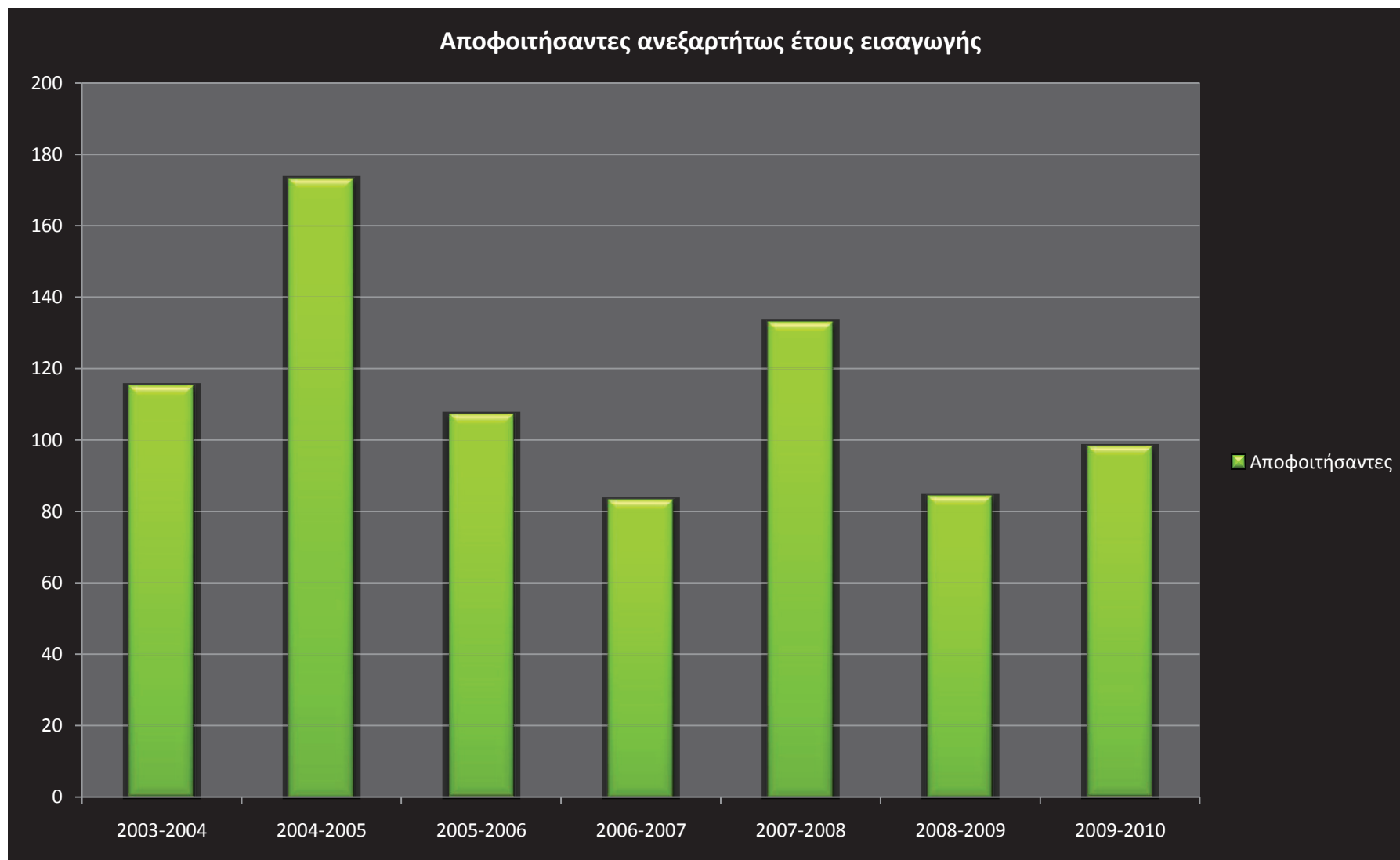

ΤΜΗΜΑ ΓΕΡΜΑΝΙΚΗΣ ΓΛΩΣΣΑΣ ΚΑΙ ΦΙΛΟΛΟΓΙΑΣ
ΕΚΘΕΣΗ ΕΣΩΤΕΡΙΚΗΣ ΑΞΙΟΛΟΓΗΣΗΣ
2009-2010
ΠΑΡΑΡΤΗΜΑ 1
ΣΤΟΙΧΕΙΑ ΚΑΙ ΔΕΙΚΤΕΣ ΛΕΙΤΟΥΡΓΙΑΣ ΤΟΥ ΤΜΗΜΑΤΟΣ

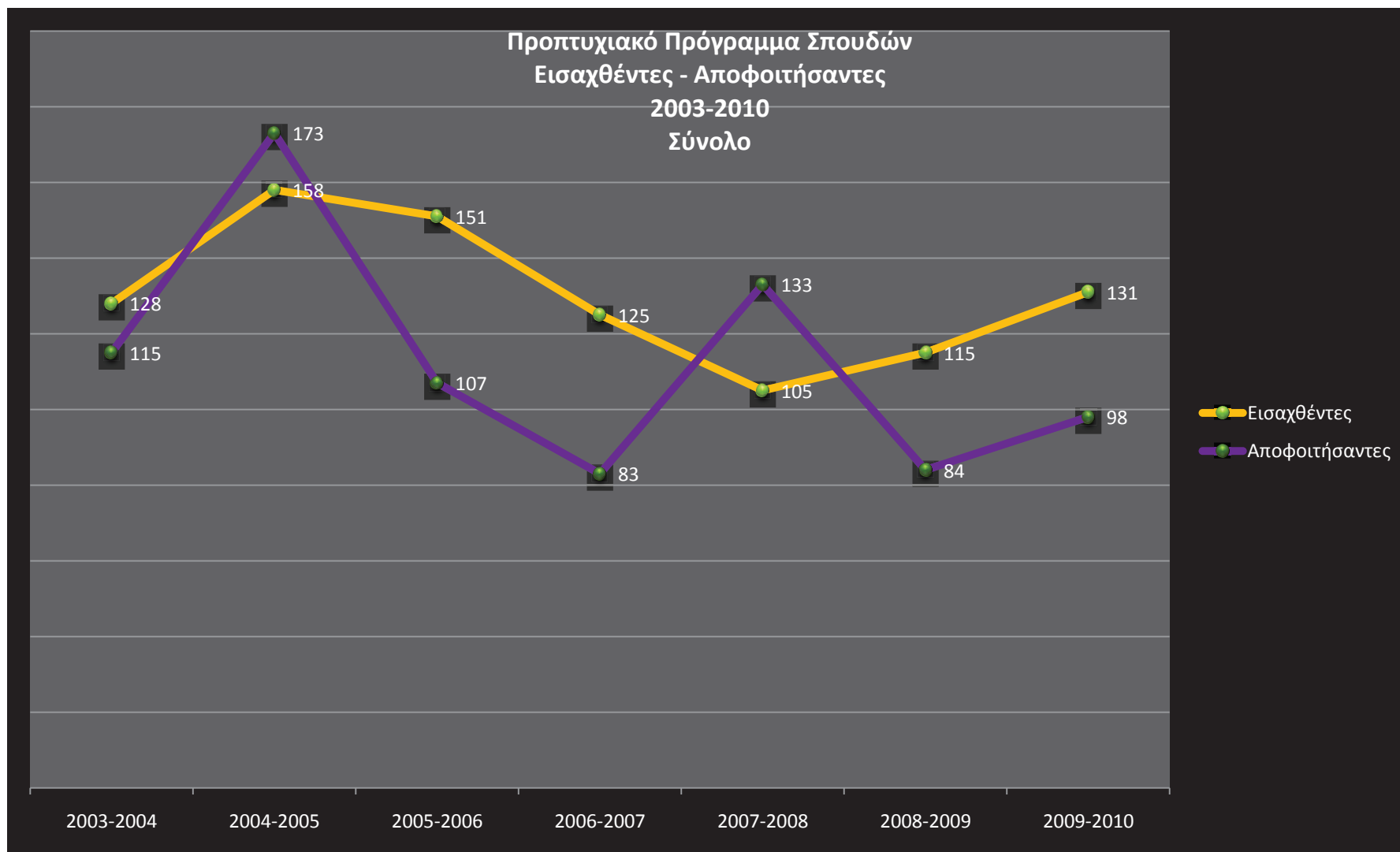

ΤΜΗΜΑ ΓΕΡΜΑΝΙΚΗΣ ΓΛΩΣΣΑΣ ΚΑΙ ΦΙΛΟΛΟΓΙΑΣ
ΕΚΘΕΣΗ ΕΣΩΤΕΡΙΚΗΣ ΑΞΙΟΛΟΓΗΣΗΣ
2009-2010
ΠΑΡΑΡΤΗΜΑ 1
ΣΤΟΙΧΕΙΑ ΚΑΙ ΔΕΙΚΤΕΣ ΛΕΙΤΟΥΡΓΙΑΣ ΤΟΥ ΤΜΗΜΑΤΟΣ

4. ΚΑΤΑΝΟΜΗ ΒΑΘΜΟΛΟΓΙΑΣ ΚΑΙ ΜΕΣΟΣ ΒΑΘΜΟΣ ΠΤΥΧΙΟΥ ΤΩΝ ΑΠΟΦΟΙΤΩΝ ΤΟΥ ΠΡΟΠΤΥΧΙΑΚΟΥ ΠΡΟΓΡΑΜΜΑΤΟΣ ΣΠΟΥΔΩΝ

	<i>Κατανομή Βαθμών</i>			
Έτος Αποφοίτησης	5,0-6,49 Καλώς	6,50-8,49 Λίαν Καλώς	8,50-10 Άριστα	<i>Μέσος όρος Βαθμολογίας στο σύνολο των απόφοιτων</i>
2004-2005	11	152	16	7,48
2005-2006	8	82	12	7,57
2006-2007	7	75	10	7,46
2007-2008	27	93	15	7,40
2008-2009	15	49	11	7,33
2009-2010	17	66	15	7,30
Σύνολο	85	517	79	7,40

ΤΜΗΜΑ ΓΕΡΜΑΝΙΚΗΣ ΓΛΩΣΣΑΣ ΚΑΙ ΦΙΛΟΛΟΓΙΑΣ
ΕΚΘΕΣΗ ΕΣΩΤΕΡΙΚΗΣ ΑΞΙΟΛΟΓΗΣΗΣ
2009-2010
ΠΑΡΑΡΤΗΜΑ 1
ΣΤΟΙΧΕΙΑ ΚΑΙ ΔΕΙΚΤΕΣ ΛΕΙΤΟΥΡΓΙΑΣ ΤΟΥ ΤΜΗΜΑΤΟΣ

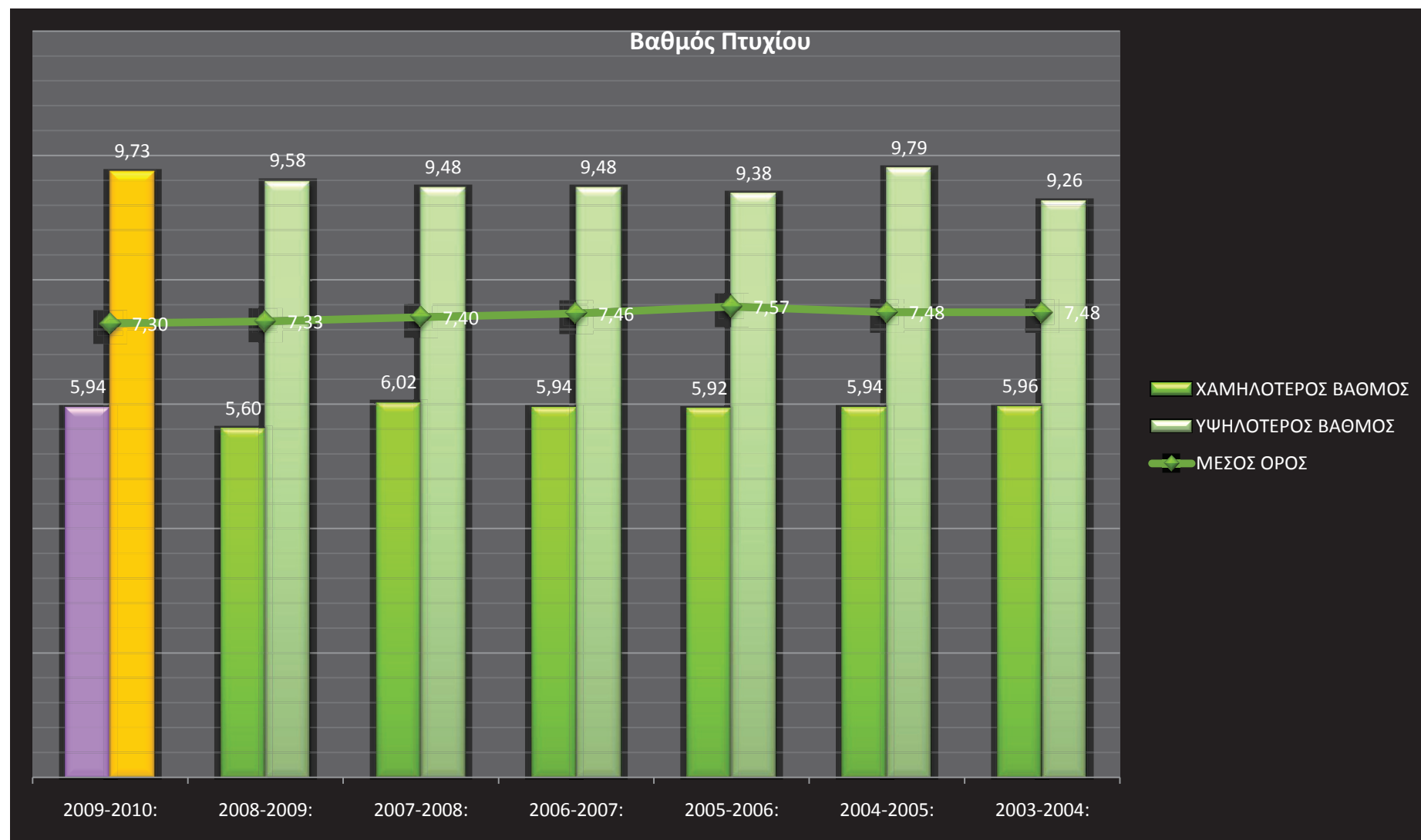

ΤΜΗΜΑ ΓΕΡΜΑΝΙΚΗΣ ΓΛΩΣΣΑΣ ΚΑΙ ΦΙΛΟΛΟΓΙΑΣ
ΕΚΘΕΣΗ ΕΣΩΤΕΡΙΚΗΣ ΑΞΙΟΛΟΓΗΣΗΣ
2009-2010
ΠΑΡΑΡΤΗΜΑ 1
ΣΤΟΙΧΕΙΑ ΚΑΙ ΔΕΙΚΤΕΣ ΛΕΙΤΟΥΡΓΙΑΣ ΤΟΥ ΤΜΗΜΑΤΟΣ

Κατανομή βαθμών πτυχίου
των αποφοιτησάντων το 2009-2010

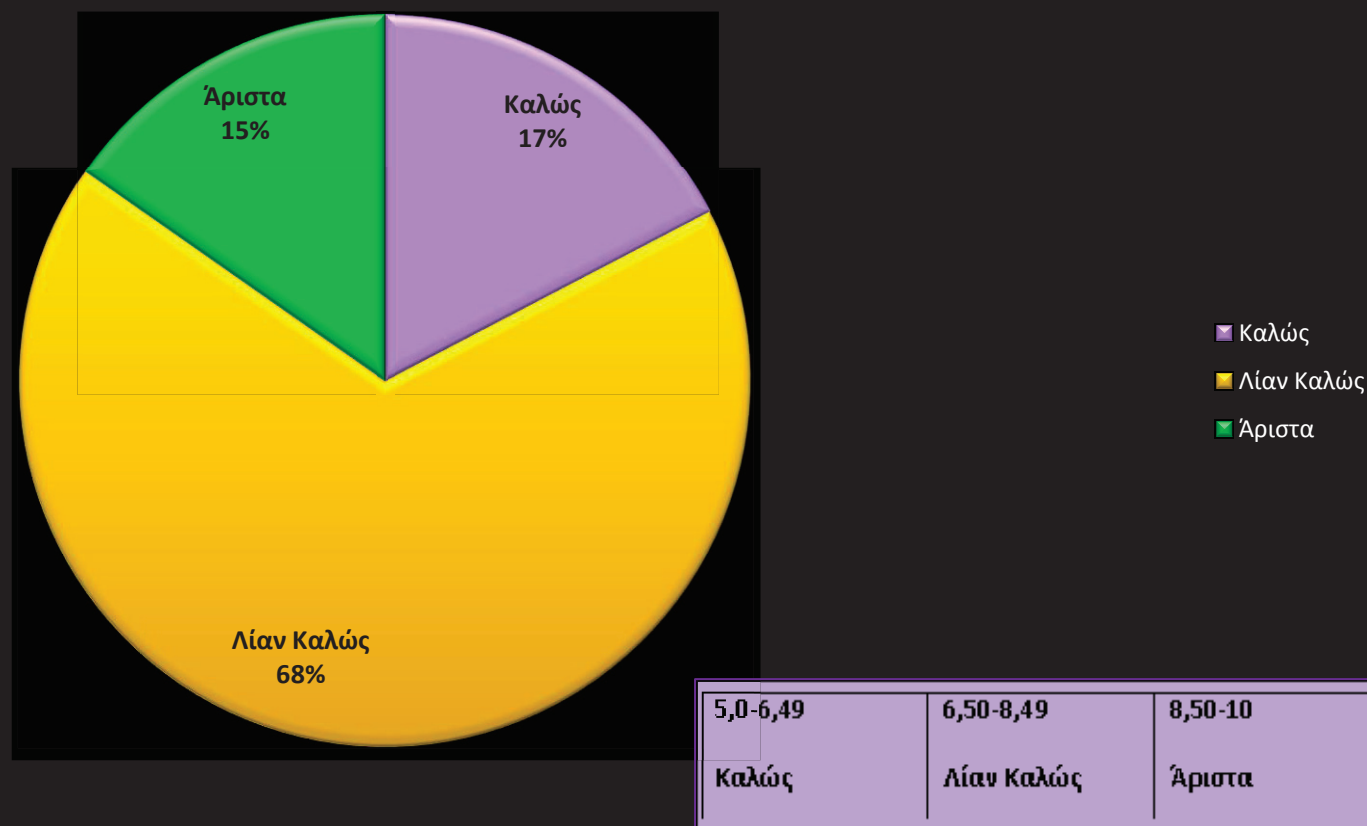

ΤΜΗΜΑ ΓΕΡΜΑΝΙΚΗΣ ΓΛΩΣΣΑΣ ΚΑΙ ΦΙΛΟΛΟΓΙΑΣ
ΕΚΘΕΣΗ ΕΣΩΤΕΡΙΚΗΣ ΑΞΙΟΛΟΓΗΣΗΣ
2009-2010
ΠΑΡΑΡΤΗΜΑ 1
ΣΤΟΙΧΕΙΑ ΚΑΙ ΔΕΙΚΤΕΣ ΛΕΙΤΟΥΡΓΙΑΣ ΤΟΥ ΤΜΗΜΑΤΟΣ

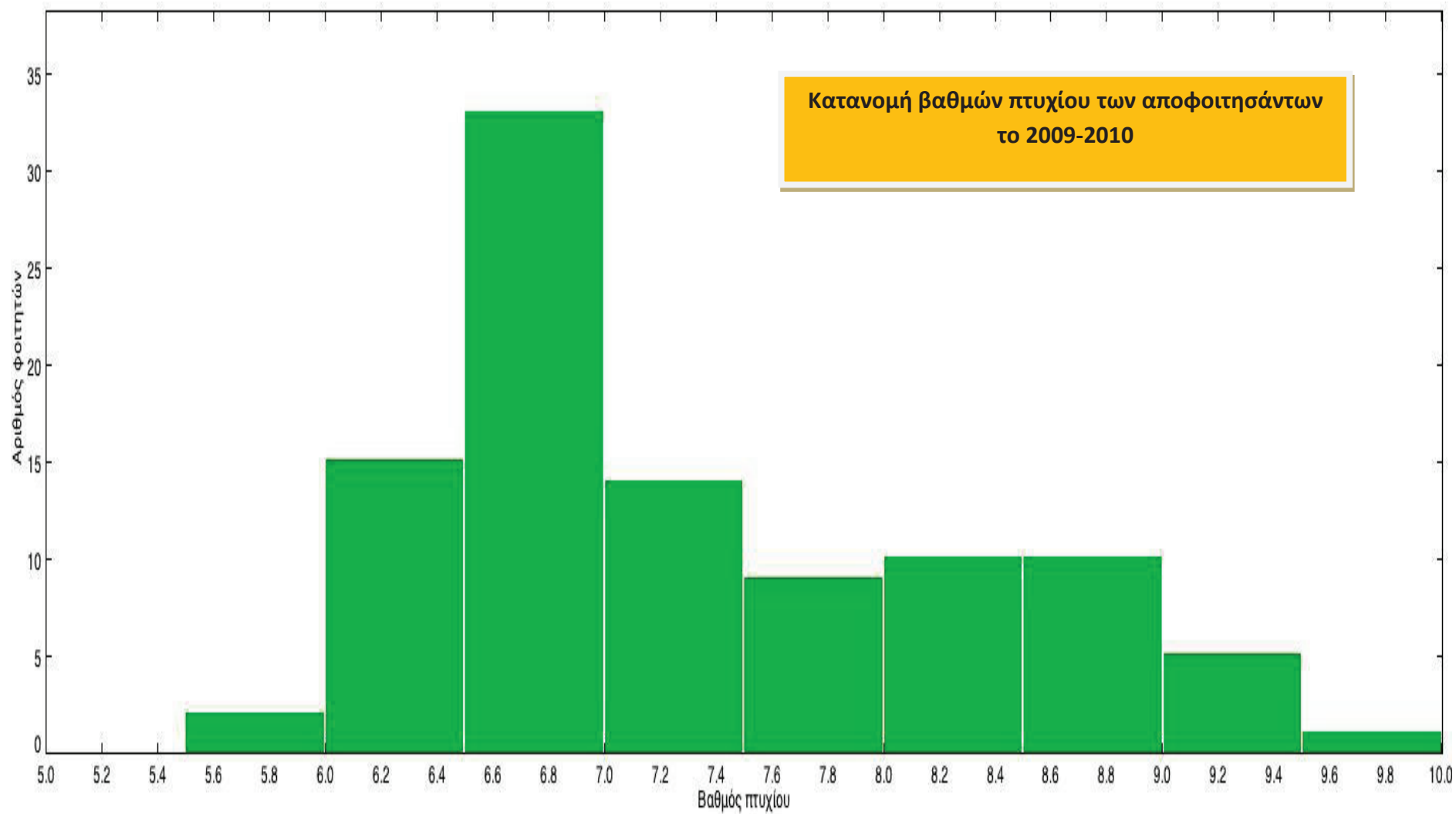

ΤΜΗΜΑ ΓΕΡΜΑΝΙΚΗΣ ΓΛΩΣΣΑΣ ΚΑΙ ΦΙΛΟΛΟΓΙΑΣ
ΕΚΘΕΣΗ ΕΣΩΤΕΡΙΚΗΣ ΑΞΙΟΛΟΓΗΣΗΣ
2009-2010
ΠΑΡΑΡΤΗΜΑ 1
ΣΤΟΙΧΕΙΑ ΚΑΙ ΔΕΙΚΤΕΣ ΛΕΙΤΟΥΡΓΙΑΣ ΤΟΥ ΤΜΗΜΑΤΟΣ

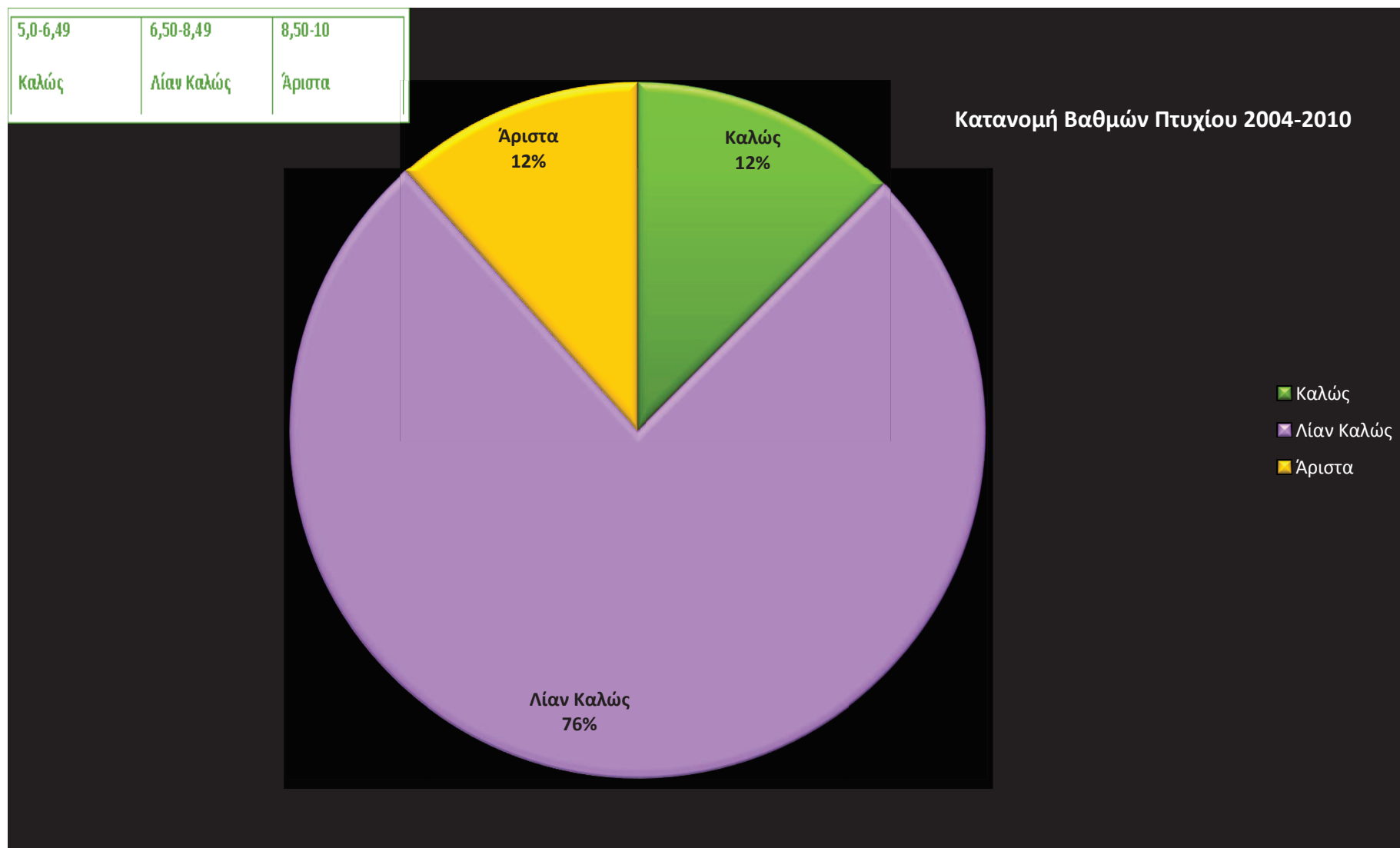

ΤΜΗΜΑ ΓΕΡΜΑΝΙΚΗΣ ΓΛΩΣΣΑΣ ΚΑΙ ΦΙΛΟΛΟΓΙΑΣ
ΕΚΘΕΣΗ ΕΣΩΤΕΡΙΚΗΣ ΑΞΙΟΛΟΓΗΣΗΣ
2009-2010
ΠΑΡΑΡΤΗΜΑ 1
ΣΤΟΙΧΕΙΑ ΚΑΙ ΔΕΙΚΤΕΣ ΛΕΙΤΟΥΡΓΙΑΣ ΤΟΥ ΤΜΗΜΑΤΟΣ

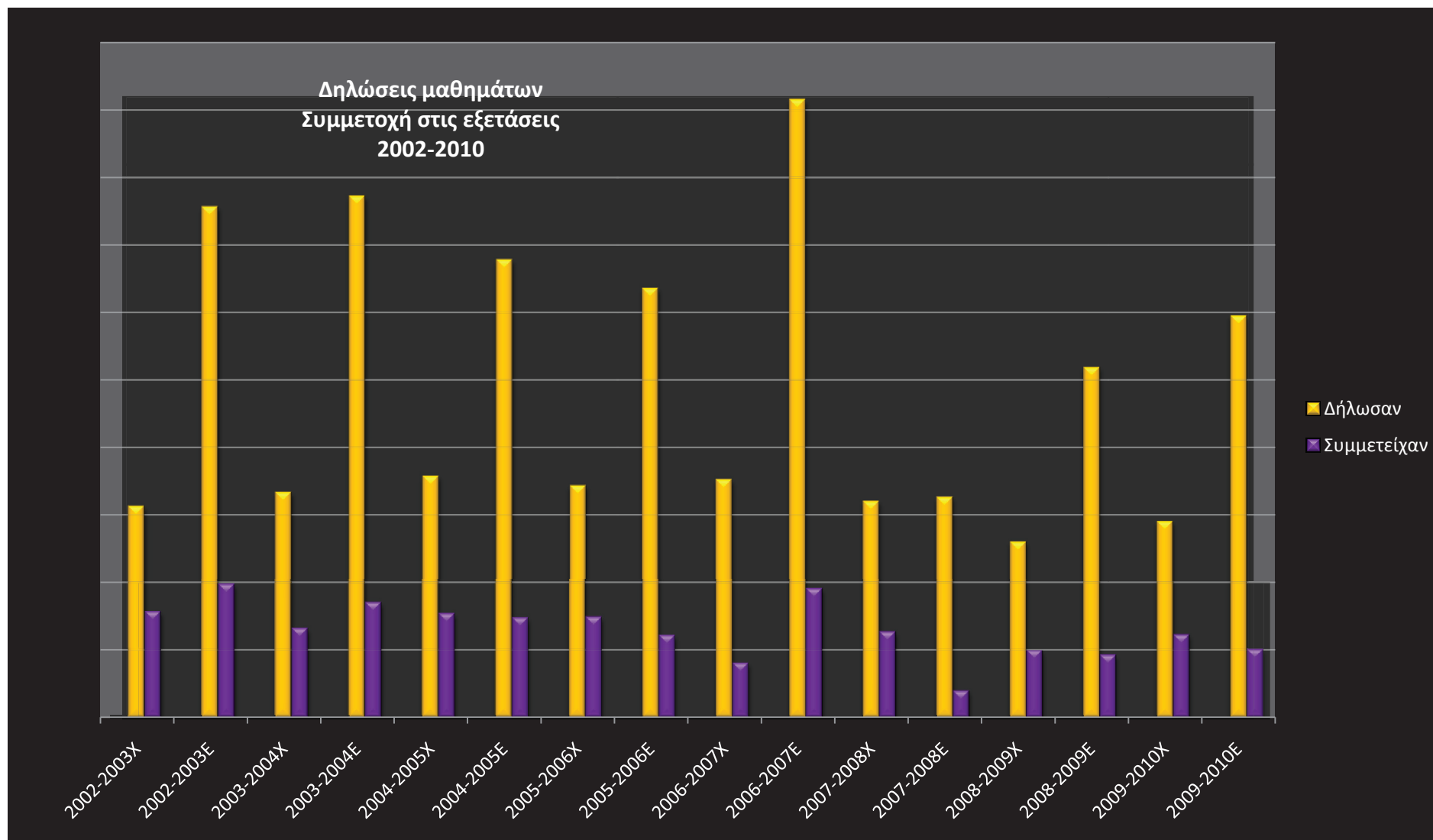

ΤΜΗΜΑ ΓΕΡΜΑΝΙΚΗΣ ΓΛΩΣΣΑΣ ΚΑΙ ΦΙΛΟΛΟΓΙΑΣ
ΕΚΘΕΣΗ ΕΣΩΤΕΡΙΚΗΣ ΑΞΙΟΛΟΓΗΣΗΣ
2009-2010
ΠΑΡΑΡΤΗΜΑ 1
ΣΤΟΙΧΕΙΑ ΚΑΙ ΔΕΙΚΤΕΣ ΛΕΙΤΟΥΡΓΙΑΣ ΤΟΥ ΤΜΗΜΑΤΟΣ

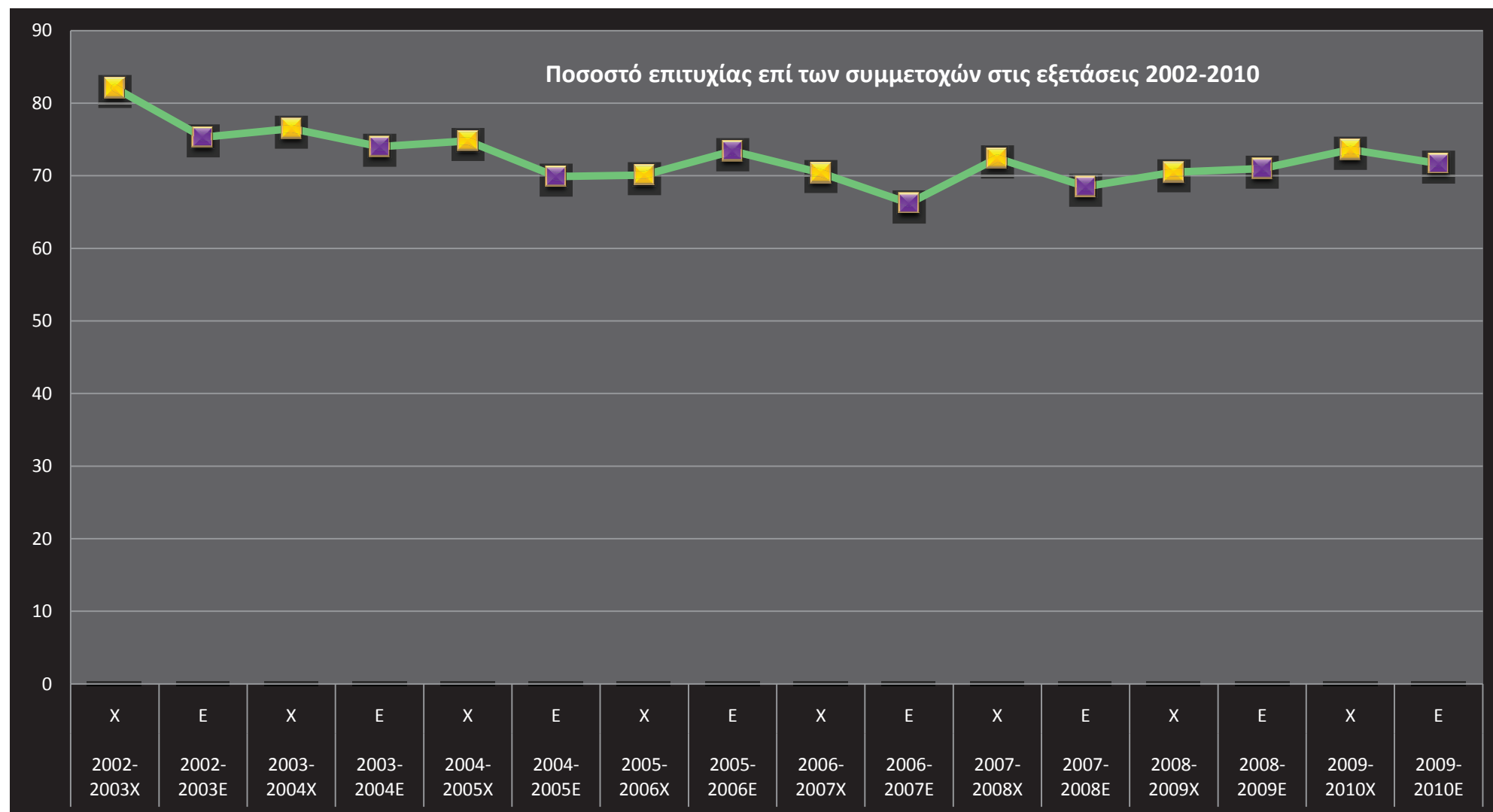

ΤΜΗΜΑ ΓΕΡΜΑΝΙΚΗΣ ΓΛΩΣΣΑΣ ΚΑΙ ΦΙΛΟΛΟΓΙΑΣ
ΕΚΘΕΣΗ ΕΣΩΤΕΡΙΚΗΣ ΑΞΙΟΛΟΓΗΣΗΣ
2009-2010
ΠΑΡΑΡΤΗΜΑ 1
ΣΤΟΙΧΕΙΑ ΚΑΙ ΔΕΙΚΤΕΣ ΛΕΙΤΟΥΡΓΙΑΣ ΤΟΥ ΤΜΗΜΑΤΟΣ

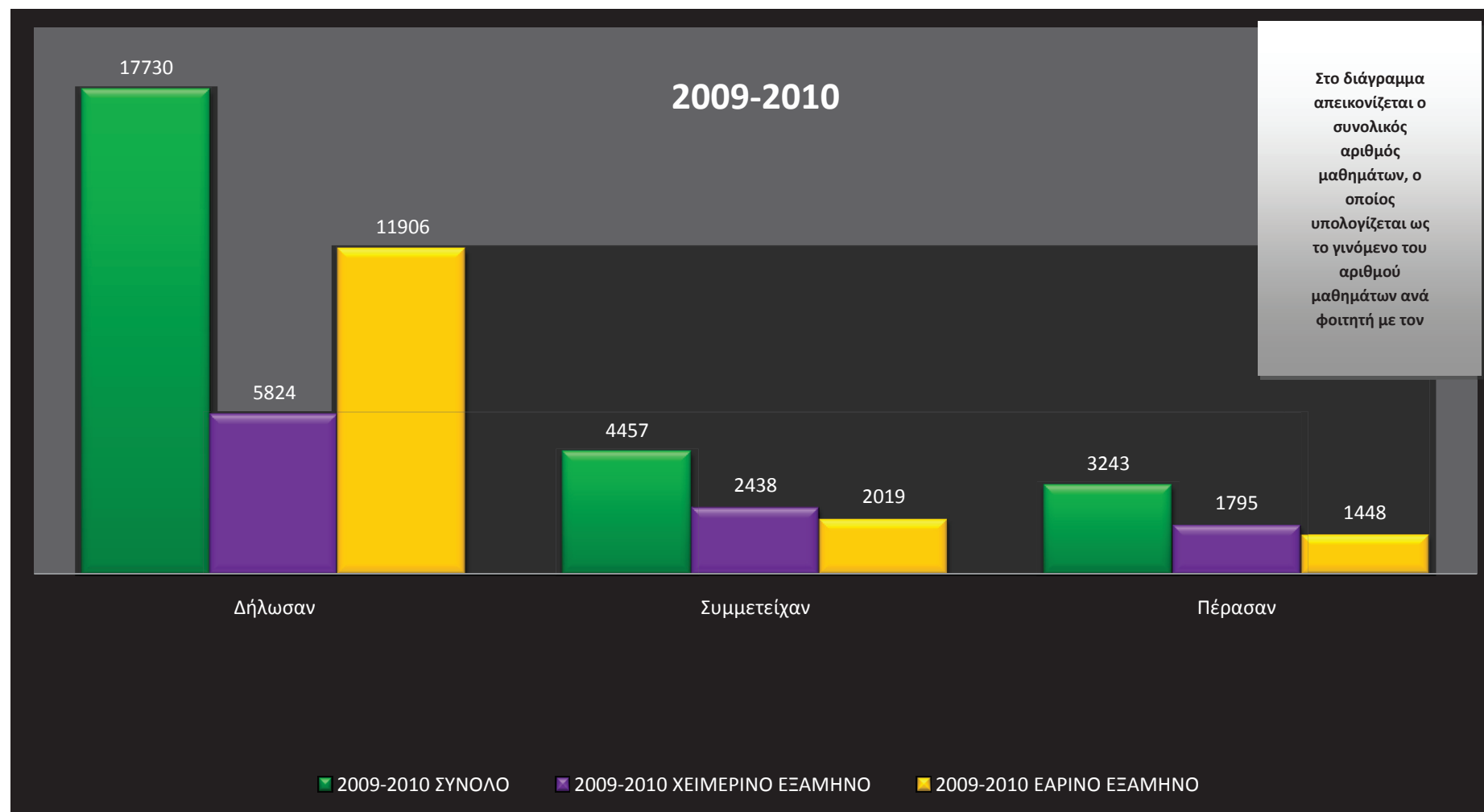

ΤΜΗΜΑ ΓΕΡΜΑΝΙΚΗΣ ΓΛΩΣΣΑΣ ΚΑΙ ΦΙΛΟΛΟΓΙΑΣ
ΕΚΘΕΣΗ ΕΣΩΤΕΡΙΚΗΣ ΑΞΙΟΛΟΓΗΣΗΣ
2009-2010
ΠΑΡΑΡΤΗΜΑ 1
ΣΤΟΙΧΕΙΑ ΚΑΙ ΔΕΙΚΤΕΣ ΛΕΙΤΟΥΡΓΙΑΣ ΤΟΥ ΤΜΗΜΑΤΟΣ

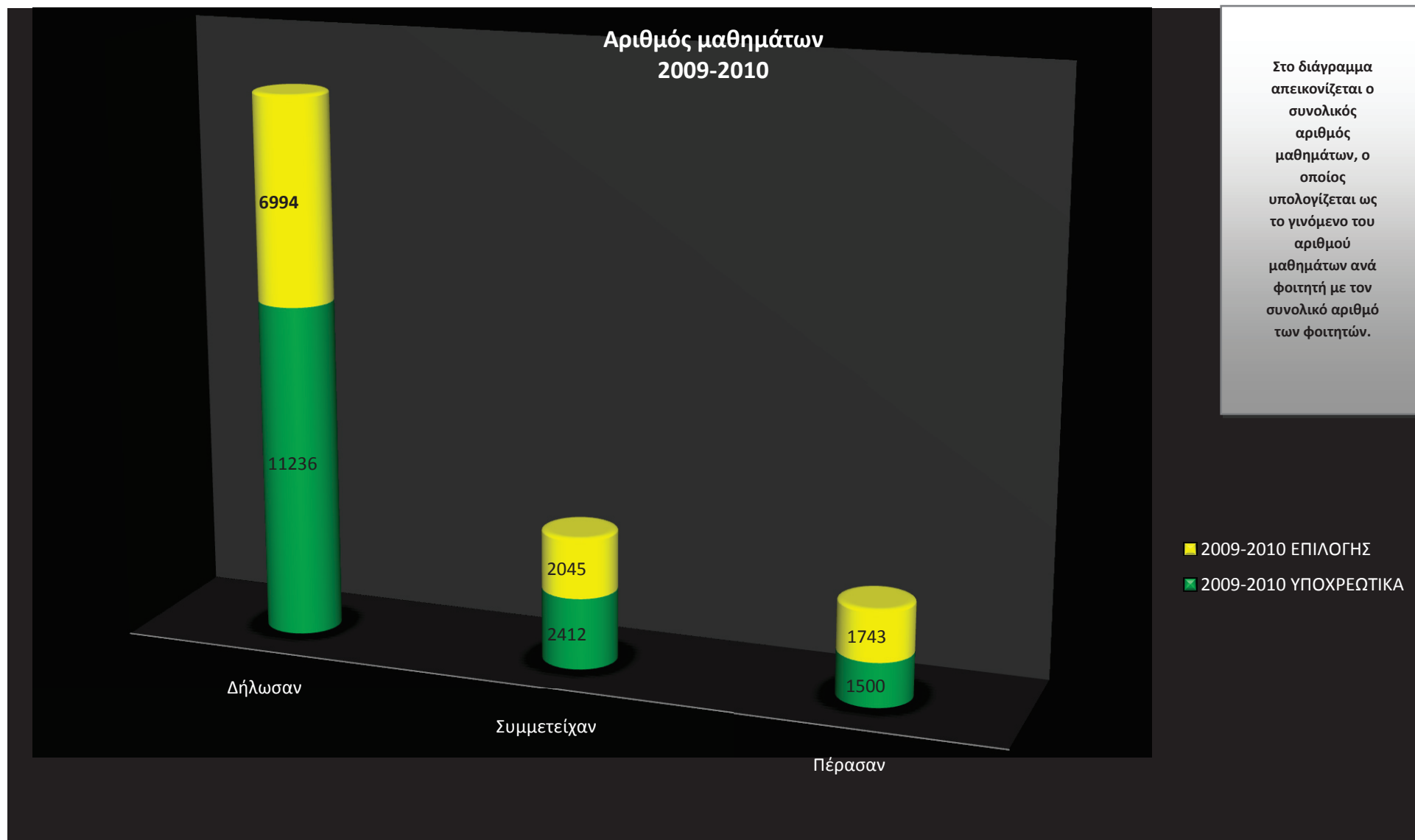

ΤΜΗΜΑ ΓΕΡΜΑΝΙΚΗΣ ΓΛΩΣΣΑΣ ΚΑΙ ΦΙΛΟΛΟΓΙΑΣ
ΕΚΘΕΣΗ ΕΣΩΤΕΡΙΚΗΣ ΑΞΙΟΛΟΓΗΣΗΣ
2009-2010
ΠΑΡΑΡΤΗΜΑ 1
ΣΤΟΙΧΕΙΑ ΚΑΙ ΔΕΙΚΤΕΣ ΛΕΙΤΟΥΡΓΙΑΣ ΤΟΥ ΤΜΗΜΑΤΟΣ

5. Α. ΜΑΘΗΜΑΤΑ ΜΕΤΑΠΤΥΧΙΑΚΟΥ ΠΡΟΓΡΑΜΜΑΤΟΣ ΣΠΟΥΔΩΝ 2009-2010.

α.α.	ΜΑΘΗΜΑ	Κωδικός Μαθήματος	Ιστότοπος	Σελίδα	Οδηγού Σπουδών	Υπεύθυνος Διδάσκων και Συνεργάτες (ονοματεπώνυμο και βαθμίδα)	Επιλογής (ΕΕ)	Διαλέξεις (Δ), Φροντιστήριο (Φ)Εργαστήριο (Ε)	Σε ποιο εξάμηνο διδάχθηκε(Εαρ.-Χειμ.)	Αριθμός φοιτητώνπου ενεγράφησαν στο μάθημα	Αριθμός Φοιτητών που συμμετείχαν στις εξετάσεις	Αριθμός Φοιτητών που πέρασε επιτυχώς	στην κανονική ή επαναληπτική εξέταση Αξιολογήθηκε από τους Φοιτητές, ¹
1	Προβλήματα ιστοριογράφησης της Λογοτεχνίας	DML 07	http://eclass.uoa.gr/courses/GS167/	101		Αικατερίνη Μητραλέξη (Αναπληρώτρια Καθηγήτρια)	Υ	X (1 ^ο -3 ^ο)	4+6=1 0	4+ 6= 10	5+6=10		

¹ Αν η απάντηση είναι θετική, σημειώστε τον αριθμό των φοιτητών που συμπλήρωσαν τα ερωτηματολόγια γι' αυτό το μάθημα. Αν το μάθημα ΔΕΝ αξιολογήθηκε. Αφήστε το πεδίο κενό. Επίσης, περιγράψτε στην Έκθεση Εσωτερικής Αξιολόγησης τα κριτήρια και τους τρόπους αξιολόγησης της διδασκαλίας (προσθέστε στοιχεία της απόδοσης των φοιτητών, στοιχεία που δείχνουν τον βαθμό ικανοποίησης των φοιτητών, με βάση π.χ το ερωτηματολόγιο κατά την αποφοίτηση ή τα αποτελέσματα αξιολόγησης μαθημάτων από τους φοιτητές ή άλλα δεδομένα που αποδεικνύουν την επιτυχία του μαθήματος, καθώς και τυχόν δυσκολίες)

ΤΜΗΜΑ ΓΕΡΜΑΝΙΚΗΣ ΓΛΩΣΣΑΣ ΚΑΙ ΦΙΛΟΛΟΓΙΑΣ
ΕΚΘΕΣΗ ΕΣΩΤΕΡΙΚΗΣ ΑΞΙΟΛΟΓΗΣΗΣ
2009-2010
ΠΑΡΑΡΤΗΜΑ 1
ΣΤΟΙΧΕΙΑ ΚΑΙ ΔΕΙΚΤΕΣ ΛΕΙΤΟΥΡΓΙΑΣ ΤΟΥ ΤΜΗΜΑΤΟΣ

2	Ανάλυση Κειμένων (Θεωρητικές Σχολές)	DML 08	http://eclass.uoa.gr/courses/GS160/	101	Αικατερίνη Καρακάση (Λέκτορας)	Υ	X (1 ^ο -3 ^ο)	4+6=1 0	4+ 6= 10	4+6=10
3	Συνολική Παραδειγματική Ανάλυση ενός Θέματος II	DML 09		102	Αναστασία Αντωνοπούλου (Αναπληρώτρια Καθηγήτρια)	Υ	X (1 ^ο -3 ^ο)	4+6=1 0	4+ 6= 10	4+6=10
4	Αισθητική	DML 02		100	Μάρκ Μιχάλσκι (Λέκτορας)	Υ	E (2 ^ο)	4	4	4
5	Ανάλυση Κειμένων Λογοτεχνικά Είδη	DML 05		100	Αικατερίνη Μητραλέξη (Αναπληρώτρια Καθηγήτρια)	Υ	E (2 ^ο)	4	4	4
6	Συνολική Παραδειγματική Ανάλυση ενός Θέματος I	DML 06		92	Αναστασία Αντωνοπούλου (Αναπληρώτρια Καθηγήτρια)	Υ	E (2 ^ο)	4	4	4
7	Colloquium	DML 10		102	Βίλι Μπέννινγκ (Καθηγητής)	Υ	E (2 ^ο)	1	1	1

ΤΜΗΜΑ ΓΕΡΜΑΝΙΚΗΣ ΓΛΩΣΣΑΣ ΚΑΙ ΦΙΛΟΛΟΓΙΑΣ
ΕΚΘΕΣΗ ΕΣΩΤΕΡΙΚΗΣ ΑΞΙΟΛΟΓΗΣΗΣ
2009-2010
ΠΑΡΑΡΤΗΜΑ 1
ΣΤΟΙΧΕΙΑ ΚΑΙ ΔΕΙΚΤΕΣ ΛΕΙΤΟΥΡΓΙΑΣ ΤΟΥ ΤΜΗΜΑΤΟΣ

8	Φωνολογία	DM G01	97	Ευδοκία Μπαλάση (Αναπληρώτρια Καθηγήτρια)	Υ	X (1 ^ο)	7	7	7	
9	Πραγματολογία	DM G05	98	Φρειδερίκη Μπατσαλιά (Καθηγήτρια)	Υ	X (1 ^ο)	7	7	7	
10	Σύνταξη	DM G03	97	Αγγελική Τσόκογλου (Επίκουρη Καθηγήτρια)	Υ	X (1 ^ο)	7	7	7	
11	Ειδικά Ζητήματα Γλωσσικής Ανάλυσης	DM G08	http://eclass .uoa.gr/ courses/GS1 59/	92	Ιωάννα Καρβέλα (Επίκουρη Καθηγήτρια)	Υ	X (3 ^ο)	8	8	8
12	Σύγχρονες Τάσεις στη Θεωρητική Γλωσσολογία	DM G07	98-99	Βίνφριντ Λέχνερ (Επίκουρος Καθηγητής)	Υ	X (3 ^ο)	6	6	6	

ΤΜΗΜΑ ΓΕΡΜΑΝΙΚΗΣ ΓΛΩΣΣΑΣ ΚΑΙ ΦΙΛΟΛΟΓΙΑΣ
ΕΚΘΕΣΗ ΕΣΩΤΕΡΙΚΗΣ ΑΞΙΟΛΟΓΗΣΗΣ
2009-2010
ΠΑΡΑΡΤΗΜΑ 1
ΣΤΟΙΧΕΙΑ ΚΑΙ ΔΕΙΚΤΕΣ ΛΕΙΤΟΥΡΓΙΑΣ ΤΟΥ ΤΜΗΜΑΤΟΣ

13	Συγκριτική Γλωσσολογία	DM G06	98	Δάφνη Βηδενμάιερ (Επίκουρη Καθηγήτρια)	Υ	Χ (3 ^ο)	6	6	6
14	Γλωσσική Κατάκτηση	DM G09	99	Δάφνη Βηδενμάιερ (Επίκουρη Καθηγήτρια)	Υ	Ε (2 ^ο)	9	9	9
15	Σημασιολογία	DM G04	98	Βίνφριντ Λέχνερ (Επίκουρος Καθηγητής)	Υ	Ε (2 ^ο)	9	9	9
16	Μορφολογία Λεξικολογία	DM G02	92	Μάριος Χρύσου (Επίκουρος Καθηγητής)	Υ	Ε (2 ^ο)	9	9	9
17	Colloquium	DM G10	92	Αγγελική Τσόκογλου (Επίκουρη Καθηγήτρια)	Υ	Ε (4 ^ο)	7	7	7

ΤΜΗΜΑ ΓΕΡΜΑΝΙΚΗΣ ΓΛΩΣΣΑΣ ΚΑΙ ΦΙΛΟΛΟΓΙΑΣ
ΕΚΘΕΣΗ ΕΣΩΤΕΡΙΚΗΣ ΑΞΙΟΛΟΓΗΣΗΣ
2009-2010
ΠΑΡΑΡΤΗΜΑ 1
ΣΤΟΙΧΕΙΑ ΚΑΙ ΔΕΙΚΤΕΣ ΛΕΙΤΟΥΡΓΙΑΣ ΤΟΥ ΤΜΗΜΑΤΟΣ

5. Β. ΜΑΘΗΜΑΤΑ ΜΕΤΑΠΤΥΧΙΑΚΟΎ ΠΡΟΓΡΑΜΜΑΤΟΣ ΣΠΟΥΔΩΝ 2009-2010.

Τίτλος ΜΠΣ: «ΠΡΟΓΡΑΜΜΑ ΜΕΤΑΠΤΥΧΙΑΚΩΝ ΣΠΟΥΔΩΝ ΤΜΗΜΑΤΟΣ ΓΕΡΜΑΝΙΚΗΣ ΓΛΩΣΣΑΣ ΚΑΙ ΦΙΛΟΛΟΓΙΑΣ»

α.α	Μάθημα	Κωδικός Μαθήματος	Ωρες διδασκαλίας ανά εβδομάδα	Περιλαμβάνονται ώρες εργαστηρίου ή άσκησης	Διδακτ. Μονάδες	Πολλαπλή Βιβλιογραφία (ΝΑΙ/ΟΧΙ)	Σε ποιο εξάμηνο των σπουδών αντιστοιχεί ; (1 ^ο , 2 ^ο ...)	Τυχόν προαπαιτούμενα μαθήματα	Χρήση εκπαιδ. Μέσων (Ναι/Όχι)	Επάρκεια Εκπαιδευτικών Μέσων (Ναι/Όχι ¹)
1	Προβλήματα ιστοριογράφησης της Λογοτεχνίας	DML07	2		4	ΝΑΙ	1 ^ο -3 ^ο		ΝΑΙ	
2	Ανάλυση Κειμένων (Θεωρητικές σχολές)	DML08	2		4	ΝΑΙ	1 ^ο -3 ^ο		ΝΑΙ	ΟΧΙ
3	Συνολική Παραδειγματική Ανάλυση ενός θέματος II	DML09	2		4	ΝΑΙ	1 ^ο -3 ^ο		ΝΑΙ	
4	Αισθητική	DML02	2		4	ΝΑΙ	2 ^ο		ΝΑΙ	ΟΧΙ
5	Ανάλυση Κειμένων Λογοτεχνικά Είδη	DML05	2		4	ΝΑΙ	2 ^ο		ΝΑΙ	
6	Συνολική Παραδειγματική	DML06	2		4	ΝΑΙ	2 ^ο		ΝΑΙ	ΟΧΙ

¹ Υπάρχουν επαρκή εκπαιδευτικά μέσα, όπως χώροι διδασκαλίας, υπολογιστές, εκπαιδευτικά λογισμικά; Αν η απάντηση είναι αρνητική, δώστε σύντομη αναφορά των ελλείψεων.

ΤΜΗΜΑ ΓΕΡΜΑΝΙΚΗΣ ΓΛΩΣΣΑΣ ΚΑΙ ΦΙΛΟΛΟΓΙΑΣ
ΕΚΘΕΣΗ ΕΣΩΤΕΡΙΚΗΣ ΑΞΙΟΛΟΓΗΣΗΣ
2009-2010
ΠΑΡΑΡΤΗΜΑ 1
ΣΤΟΙΧΕΙΑ ΚΑΙ ΔΕΙΚΤΕΣ ΛΕΙΤΟΥΡΓΙΑΣ ΤΟΥ ΤΜΗΜΑΤΟΣ

Ανάλυση ενός Θέματος								
7	Colloquium	DML11	2	4	NAI	4 ^ο	NAI	OXI
8	Φωνολογία	DMG01	2	4	NAI	1 ^ο	NAI	
9	Σύνταξη	DMG03	2	4	NAI	1 ^ο	NAI	
10	Πραγματολογία	DMG05	2	4	NAI	1 ^ο	NAI	
11	Μορφολογία Λεξικολογία	DMG02	2	4	NAI	2 ^ο	NAI	OXI.
12	Σημασιολογία	DMG04	2	4	NAI	2 ^ο	NAI	
13	Γλωσσική Κατάκτηση	DMG09	2	4	NAI	2 ^ο	NAI	
14	Συγκριτική Γλωσσολογία	DMG06	2	4	NAI	3 ^ο	NAI	
15	Σύγχρονες Τάσεις στη Θεωρητική Γλωσσολογία	DMG07	2	4	NAI	3 ^ο	NAI	
16	Ειδικά Ζητήματα Γλωσσικής Ανάλυσης	DMG08	2	4	NAI	3 ^ο	NAI	NAI
17	Colloquium	DMG10	2	4	NAI	4 ^ο	NAI	

ΤΜΗΜΑ ΓΕΡΜΑΝΙΚΗΣ ΓΛΩΣΣΑΣ ΚΑΙ ΦΙΛΟΛΟΓΙΑΣ
ΕΚΘΕΣΗ ΕΣΩΤΕΡΙΚΗΣ ΑΞΙΟΛΟΓΗΣΗΣ
2009-2010
ΠΑΡΑΡΤΗΜΑ 1
ΣΤΟΙΧΕΙΑ ΚΑΙ ΔΕΙΚΤΕΣ ΛΕΙΤΟΥΡΓΙΑΣ ΤΟΥ ΤΜΗΜΑΤΟΣ

6. ΕΞΕΛΙΞΗ ΤΟΥ ΑΡΙΘΜΟΥ ΑΙΤΗΣΕΩΝ, ΠΡΟΣΦΟΡΩΝ ΘΕΣΕΩΝ ΑΠΟ ΤΟ ΤΜΗΜΑ, ΕΙΣΑΚΤΕΩΝ (ΕΓΓΡΑΦΩΝ) ΚΑΙ ΑΠΟΦΟΙΤΩΝ ΣΤΟ ΜΕΤΑΠΤΥΧΙΑΚΟ ΠΡΟΓΡΑΜΜΑ ΣΠΟΥΔΩΝ (ΜΠΣ)

Τίτλος ΜΠΣ: «ΠΡΟΓΡΑΜΜΑ ΜΕΤΑΠΤΥΧΙΑΚΩΝ ΣΠΟΥΔΩΝ ΤΜΗΜΑΤΟΣ ΓΕΡΜΑΝΙΚΗΣ ΓΛΩΣΣΑΣ ΚΑΙ ΦΙΛΟΛΟΓΙΑΣ»

	2009-2010	2008-2009	2007-2008	2006-2007	2005-2006
Συνολικός αριθμός Αιτήσεων (α+β)	18	23	17	33	
(α) Πτυχιούχοι του Τμήματος	16	22	16	29	
(β) Πτυχιούχοι άλλων Τμημάτων	2	1	1	4	
Συνολικός αριθμός προσφερόμενων θέσεων	20	20	20	20	
Συνολικός αριθμός εγγραφέντων	11	14	11	12	
Συνολικός αριθμός αποφοιτησάντων	12	6	10	-	-

ΤΜΗΜΑ ΓΕΡΜΑΝΙΚΗΣ ΓΛΩΣΣΑΣ ΚΑΙ ΦΙΛΟΛΟΓΙΑΣ
ΕΚΘΕΣΗ ΕΣΩΤΕΡΙΚΗΣ ΑΞΙΟΛΟΓΗΣΗΣ
2009-2010
ΠΑΡΑΡΤΗΜΑ 1
ΣΤΟΙΧΕΙΑ ΚΑΙ ΔΕΙΚΤΕΣ ΛΕΙΤΟΥΡΓΙΑΣ ΤΟΥ ΤΜΗΜΑΤΟΣ

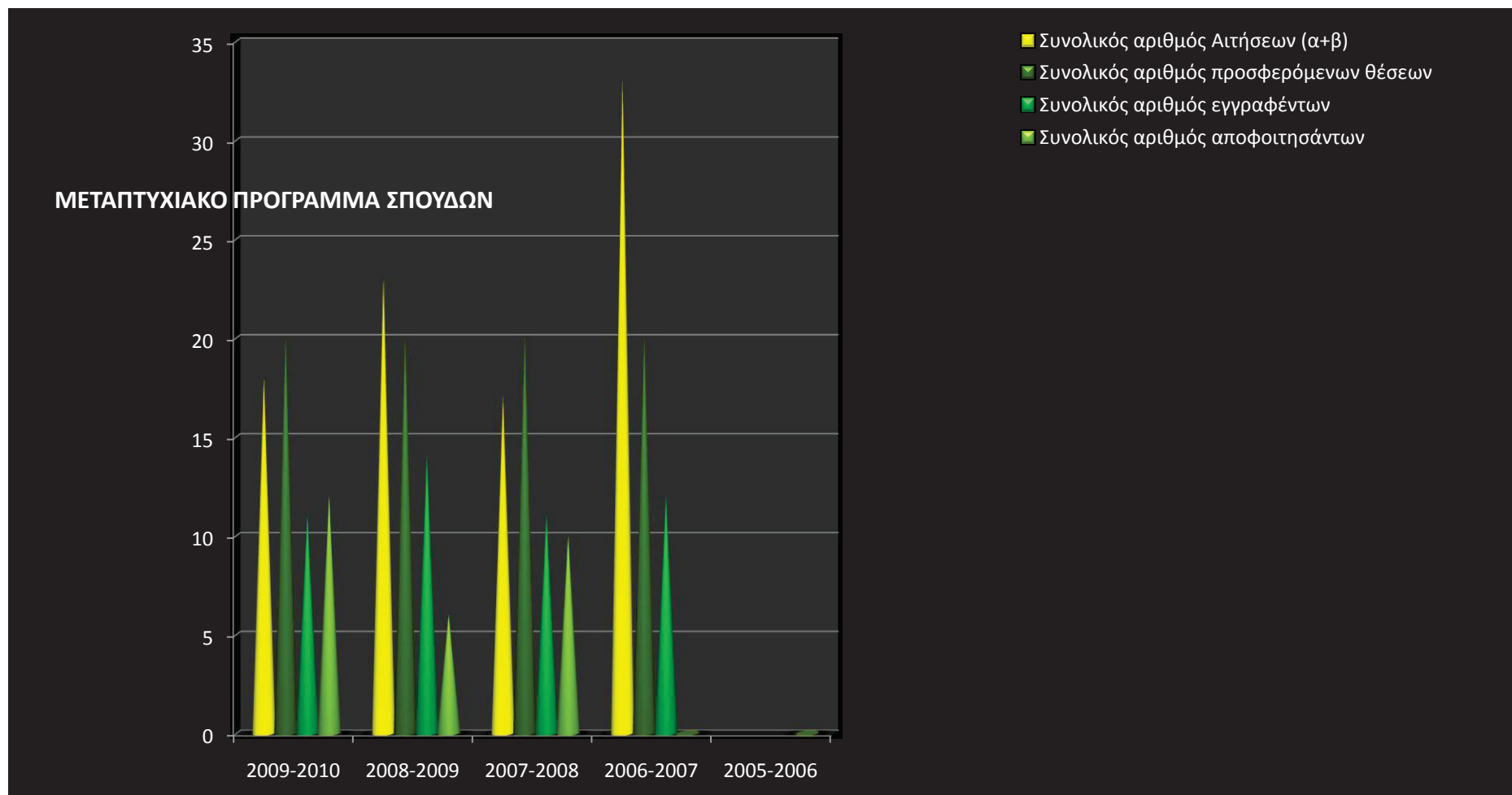

ΤΜΗΜΑ ΓΕΡΜΑΝΙΚΗΣ ΓΛΩΣΣΑΣ ΚΑΙ ΦΙΛΟΛΟΓΙΑΣ
ΕΚΘΕΣΗ ΕΣΩΤΕΡΙΚΗΣ ΑΞΙΟΛΟΓΗΣΗΣ
2009-2010
ΠΑΡΑΡΤΗΜΑ 1
ΣΤΟΙΧΕΙΑ ΚΑΙ ΔΕΙΚΤΕΣ ΛΕΙΤΟΥΡΓΙΑΣ ΤΟΥ ΤΜΗΜΑΤΟΣ

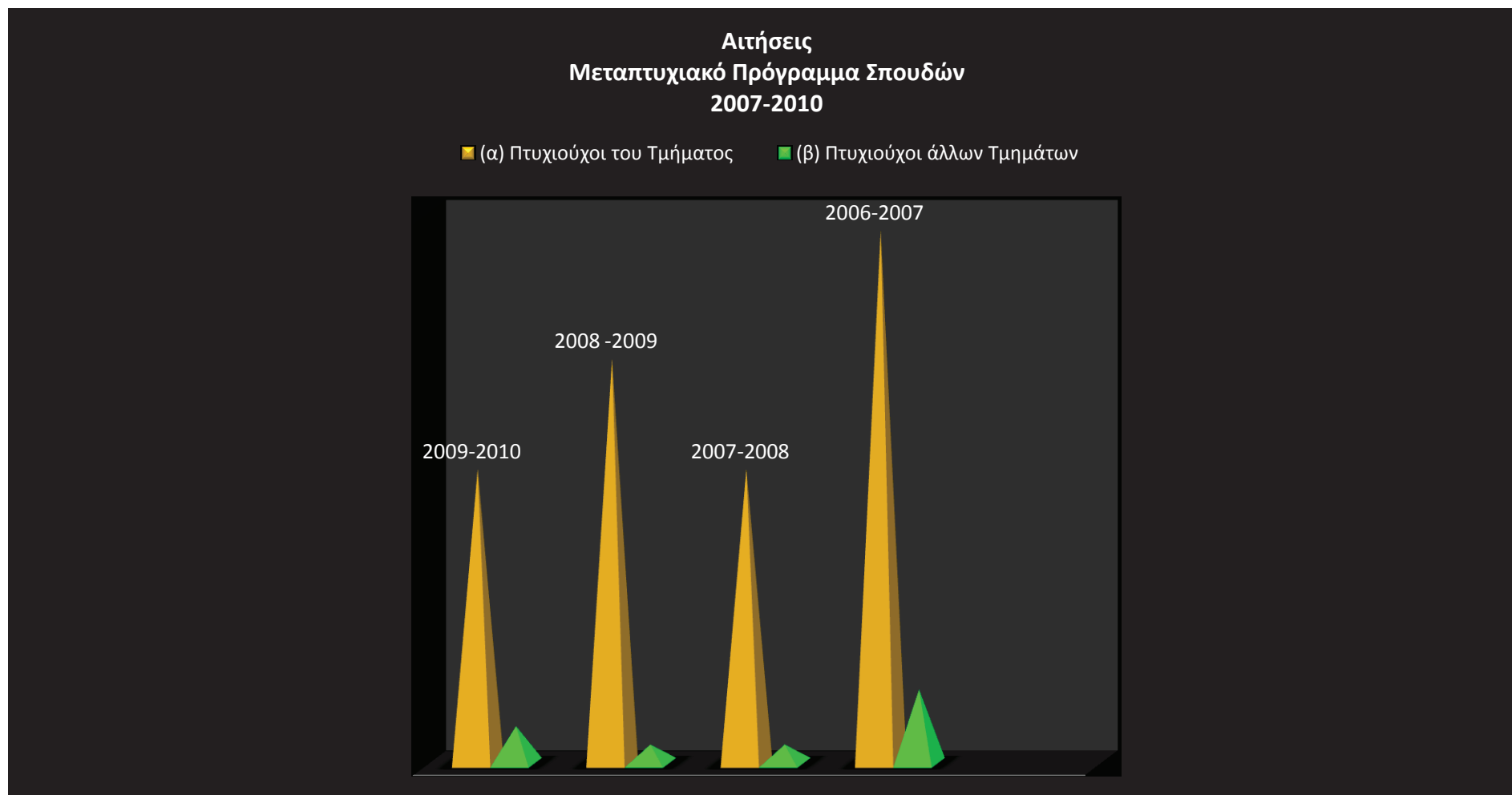

ΤΜΗΜΑ ΓΕΡΜΑΝΙΚΗΣ ΓΛΩΣΣΑΣ ΚΑΙ ΦΙΛΟΛΟΓΙΑΣ
ΕΚΘΕΣΗ ΕΣΩΤΕΡΙΚΗΣ ΑΞΙΟΛΟΓΗΣΗΣ
2009-2010
ΠΑΡΑΡΤΗΜΑ 1
ΣΤΟΙΧΕΙΑ ΚΑΙ ΔΕΙΚΤΕΣ ΛΕΙΤΟΥΡΓΙΑΣ ΤΟΥ ΤΜΗΜΑΤΟΣ

7. ΚΑΤΑΝΟΜΗ ΒΑΘΜΟΛΟΓΙΑΣ ΚΑΙ ΜΕΣΟΣ ΒΑΘΜΟΣ ΠΤΥΧΙΟΥ ΤΩΝ ΑΠΟΦΟΙΤΩΝ ΤΟΥ ΜΕΤΑΠΤΥΧΙΑΚΟΥ ΠΡΟΓΡΑΜΜΑΤΟΣ ΣΠΟΥΔΩΝ

Τίτλος ΜΠΣ: «ΠΡΟΓΡΑΜΜΑ ΜΕΤΑΠΤΥΧΙΑΚΩΝ ΣΠΟΥΔΩΝ ΤΜΗΜΑΤΟΣ ΓΕΡΜΑΝΙΚΗΣ ΓΛΩΣΣΑΣ ΚΑΙ ΦΙΛΟΛΟΓΙΑΣ»

Έτος Αποφοίτησης	Συνολικός αριθμός αποφοιτησάντων	Κατανομή Βαθμών			Μέσος όρος Βαθμολογίας (στο σύνολο των απόφοιτων)
		Καλώς 5-6,49	Λίαν Καλώς 6,50-8,49	Άριστα 8,50-10	
2006-2007	-				
2007-2008	10	-	6	4	8,6
2008-2009	6	-	4	2	8,3
2009-2010	12	1	4	7	8,36
	Σύνολο	1	14	13	8,4

ΤΜΗΜΑ ΓΕΡΜΑΝΙΚΗΣ ΓΛΩΣΣΑΣ ΚΑΙ ΦΙΛΟΛΟΓΙΑΣ
ΕΚΘΕΣΗ ΕΣΩΤΕΡΙΚΗΣ ΑΞΙΟΛΟΓΗΣΗΣ
2009-2010
ΠΑΡΑΡΤΗΜΑ 1
ΣΤΟΙΧΕΙΑ ΚΑΙ ΔΕΙΚΤΕΣ ΛΕΙΤΟΥΡΓΙΑΣ ΤΟΥ ΤΜΗΜΑΤΟΣ

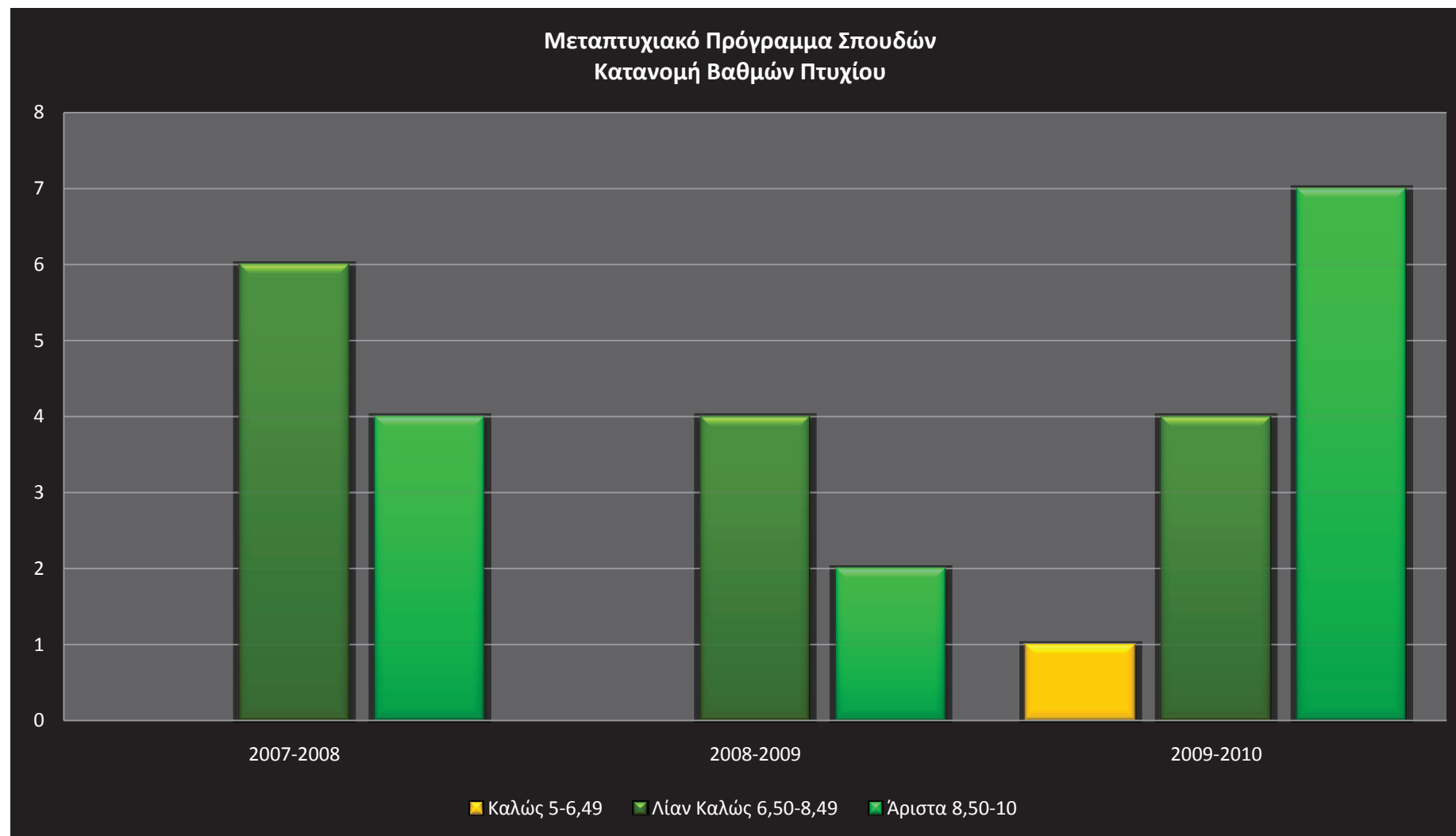

ΤΜΗΜΑ ΓΕΡΜΑΝΙΚΗΣ ΓΛΩΣΣΑΣ ΚΑΙ ΦΙΛΟΛΟΓΙΑΣ
ΕΚΘΕΣΗ ΕΣΩΤΕΡΙΚΗΣ ΑΞΙΟΛΟΓΗΣΗΣ
2009-2010
ΠΑΡΑΡΤΗΜΑ 1
ΣΤΟΙΧΕΙΑ ΚΑΙ ΔΕΙΚΤΕΣ ΛΕΙΤΟΥΡΓΙΑΣ ΤΟΥ ΤΜΗΜΑΤΟΣ

Μεταπτυχιακό Πρόγραμμα Σπουδών
Κατανομή Βαθμών Πτυχίου
2009-2010

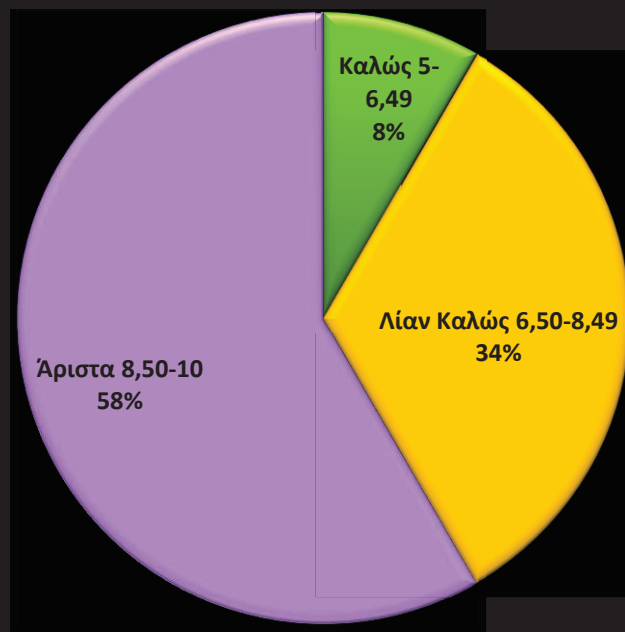

ΤΜΗΜΑ ΓΕΡΜΑΝΙΚΗΣ ΓΛΩΣΣΑΣ ΚΑΙ ΦΙΛΟΛΟΓΙΑΣ
ΕΚΘΕΣΗ ΕΣΩΤΕΡΙΚΗΣ ΑΞΙΟΛΟΓΗΣΗΣ
2009-2010
ΠΑΡΑΡΤΗΜΑ 1
ΣΤΟΙΧΕΙΑ ΚΑΙ ΔΕΙΚΤΕΣ ΛΕΙΤΟΥΡΓΙΑΣ ΤΟΥ ΤΜΗΜΑΤΟΣ

Μεταπτυχιακό Πρόγραμμα Σπουδών
Κατανομή Βαθμών 2007-2010

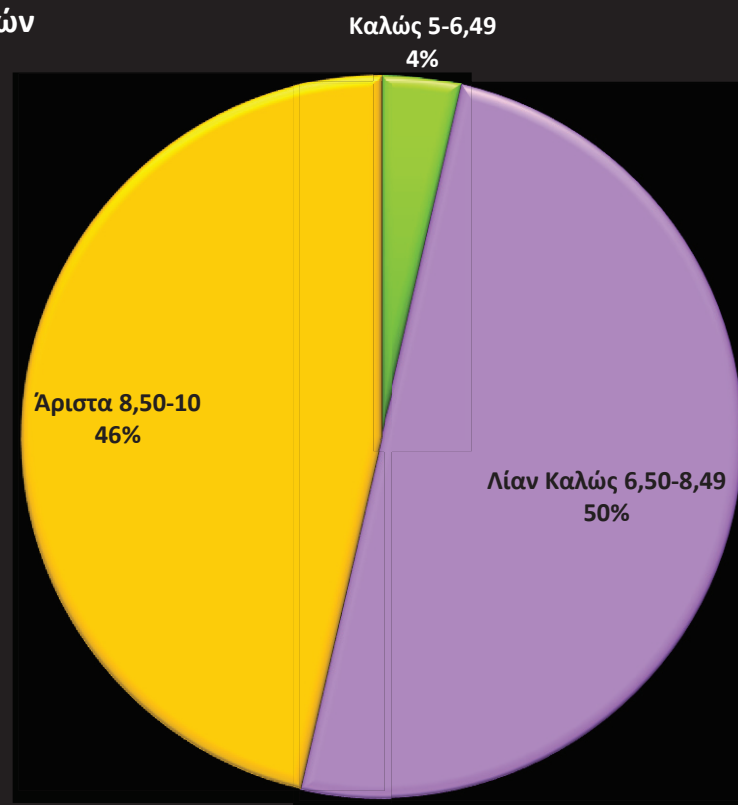

ΤΜΗΜΑ ΓΕΡΜΑΝΙΚΗΣ ΓΛΩΣΣΑΣ ΚΑΙ ΦΙΛΟΛΟΓΙΑΣ
ΕΚΘΕΣΗ ΕΣΩΤΕΡΙΚΗΣ ΑΞΙΟΛΟΓΗΣΗΣ
2009-2010
ΠΑΡΑΡΤΗΜΑ 1
ΣΤΟΙΧΕΙΑ ΚΑΙ ΔΕΙΚΤΕΣ ΛΕΙΤΟΥΡΓΙΑΣ ΤΟΥ ΤΜΗΜΑΤΟΣ

8. ΕΞΕΛΙΞΗ ΤΟΥ ΑΡΙΘΜΟΥ ΑΙΤΗΣΕΩΝ, ΠΡΟΣΦΟΡΩΝ ΘΕΣΕΩΝ ΑΠΟ ΤΟ ΤΜΗΜΑ, ΕΙΣΑΚΤΕΩΝ (ΕΓΓΡΑΦΩΝ) ΚΑΙ ΑΠΟΦΟΙΤΩΝ ΣΤΟ ΠΡΟΓΡΑΜΜΑ ΔΙΔΑΚΤΟΡΙΚΩΝ ΣΠΟΥΔΩΝ

	2009-2010	2008-2009	2007-2008	2006-2007	2005-2006
Συνολικός αριθμός Αιτήσεων (α+β)	3	1	4	6	2
(α) Πτυχιούχοι του Τμήματος	3	1	4	6	2
(β) Πτυχιούχοι άλλων Τμημάτων	-	-	-	-	-
Συνολικός αριθμός προσφερόμενων θέσεων	20	20	20	20	20
Συνολικός αριθμός εγγραφέντων υποψηφίων	3	1	4	6	2
Απόφοιτοι	1	-	1	-	-
Μέση διάρκεια σπουδών αποφοίτων	11		6		

Επεξηγήσεις:

– Απόφοιτοι: Αριθμός Διδασκόντων που ανακηρύχθηκαν στο έτος που αφορά η στήλη.

ΤΜΗΜΑ ΓΕΡΜΑΝΙΚΗΣ ΓΛΩΣΣΑΣ ΚΑΙ ΦΙΛΟΛΟΓΙΑΣ
ΕΚΘΕΣΗ ΕΣΩΤΕΡΙΚΗΣ ΑΞΙΟΛΟΓΗΣΗΣ
2009-2010
ΠΑΡΑΡΤΗΜΑ 1
ΣΤΟΙΧΕΙΑ ΚΑΙ ΔΕΙΚΤΕΣ ΛΕΙΤΟΥΡΓΙΑΣ ΤΟΥ ΤΜΗΜΑΤΟΣ

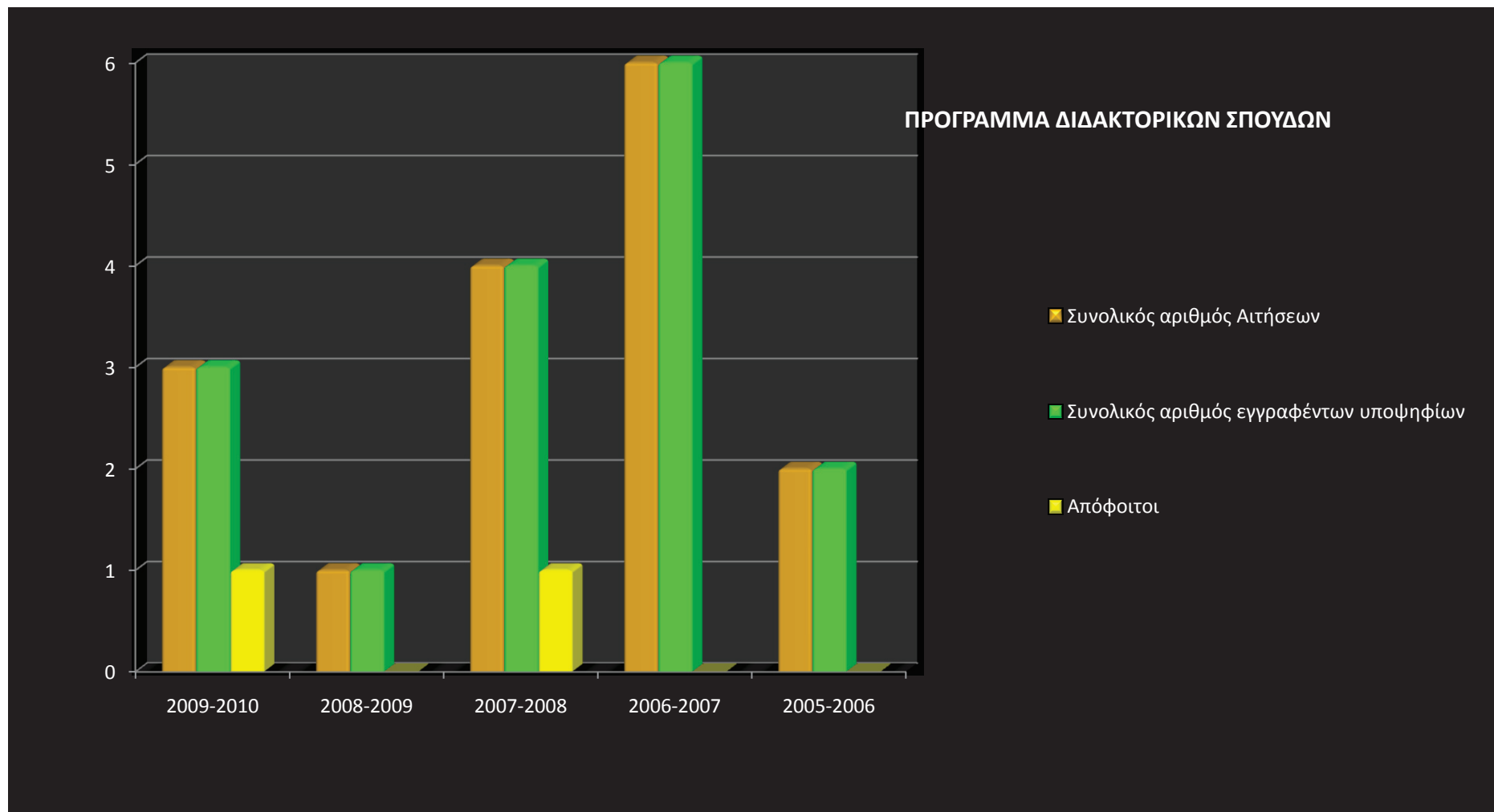

ΤΜΗΜΑ ΓΕΡΜΑΝΙΚΗΣ ΓΛΩΣΣΑΣ ΚΑΙ ΦΙΛΟΛΟΓΙΑΣ
ΕΚΘΕΣΗ ΕΣΩΤΕΡΙΚΗΣ ΑΞΙΟΛΟΓΗΣΗΣ
2009-2010
ΠΑΡΑΡΤΗΜΑ 1
ΣΤΟΙΧΕΙΑ ΚΑΙ ΔΕΙΚΤΕΣ ΛΕΙΤΟΥΡΓΙΑΣ ΤΟΥ ΤΜΗΜΑΤΟΣ

9. ΕΞΕΛΙΞΗ ΤΟΥ ΠΡΟΣΩΠΙΚΟΥ ΤΟΥ ΤΜΗΜΑΤΟΣ

		2009-2010	2008-2009	2007-2008	2006-2007	2005-2006
Καθηγητές	Σύνολο	3	3	3	3	3
	Από εξέλιξη*	1				
	Νέες προσλήψεις*					
	Συνταξιοδοτήσεις*					
	Παραιτήσεις*	1				
Αναπληρωτές Καθηγητές	Σύνολο	4	3	4	4	3
	Από εξέλιξη*	1			1	
	Νέες προσλήψεις*					1
	Συνταξιοδοτήσεις*					
	Παραιτήσεις*	1	1			
Επικουροι Καθηγητές	Σύνολο	9	9	8	8	5

ΤΜΗΜΑ ΓΕΡΜΑΝΙΚΗΣ ΓΛΩΣΣΑΣ ΚΑΙ ΦΙΛΟΛΟΓΙΑΣ
ΕΚΘΕΣΗ ΕΣΩΤΕΡΙΚΗΣ ΑΞΙΟΛΟΓΗΣΗΣ
2009-2010
ΠΑΡΑΡΤΗΜΑ 1
ΣΤΟΙΧΕΙΑ ΚΑΙ ΔΕΙΚΤΕΣ ΛΕΙΤΟΥΡΓΙΑΣ ΤΟΥ ΤΜΗΜΑΤΟΣ

	Από εξέλιξη*	8	1		3	
	Νέες προσλήψεις*		1		1	
	Συνταξιοδοτήσεις*					
	Παραιτήσεις*					
Λέκτορες	Σύνολο	4	5	6	6	8
	Νέες προσλήψεις*	1			1	
	Συνταξιοδοτήσεις*					
	Παραιτήσεις*					
Μέλη ΕΕΔΙΠ	Σύνολο	3	3	3	3	3
Διδάσκοντες επί συμβάσει**	Σύνολο	1	1	1	1	1
Τεχνικό προσωπικό εργαστηρίων	Σύνολο	2	3	3	3	3
Διοικητικό προσωπικό	Σύνολο	4	4	4	4	4

* Αναφέρεται στο τελευταίο έτος ** Αναφέρεται σε αριθμό συμβάσεων – όχι διδασκόντων (π.χ. αν ένας διδάσκων έχει δύο συμβάσεις, χειμερινή και εαρινή, τότε μετρώνται δύο συμβάσεις)

ΤΜΗΜΑ ΓΕΡΜΑΝΙΚΗΣ ΓΛΩΣΣΑΣ ΚΑΙ ΦΙΛΟΛΟΓΙΑΣ
ΕΚΘΕΣΗ ΕΣΩΤΕΡΙΚΗΣ ΑΞΙΟΛΟΓΗΣΗΣ
2009-2010
ΠΑΡΑΡΤΗΜΑ 1
ΣΤΟΙΧΕΙΑ ΚΑΙ ΔΕΙΚΤΕΣ ΛΕΙΤΟΥΡΓΙΑΣ ΤΟΥ ΤΜΗΜΑΤΟΣ

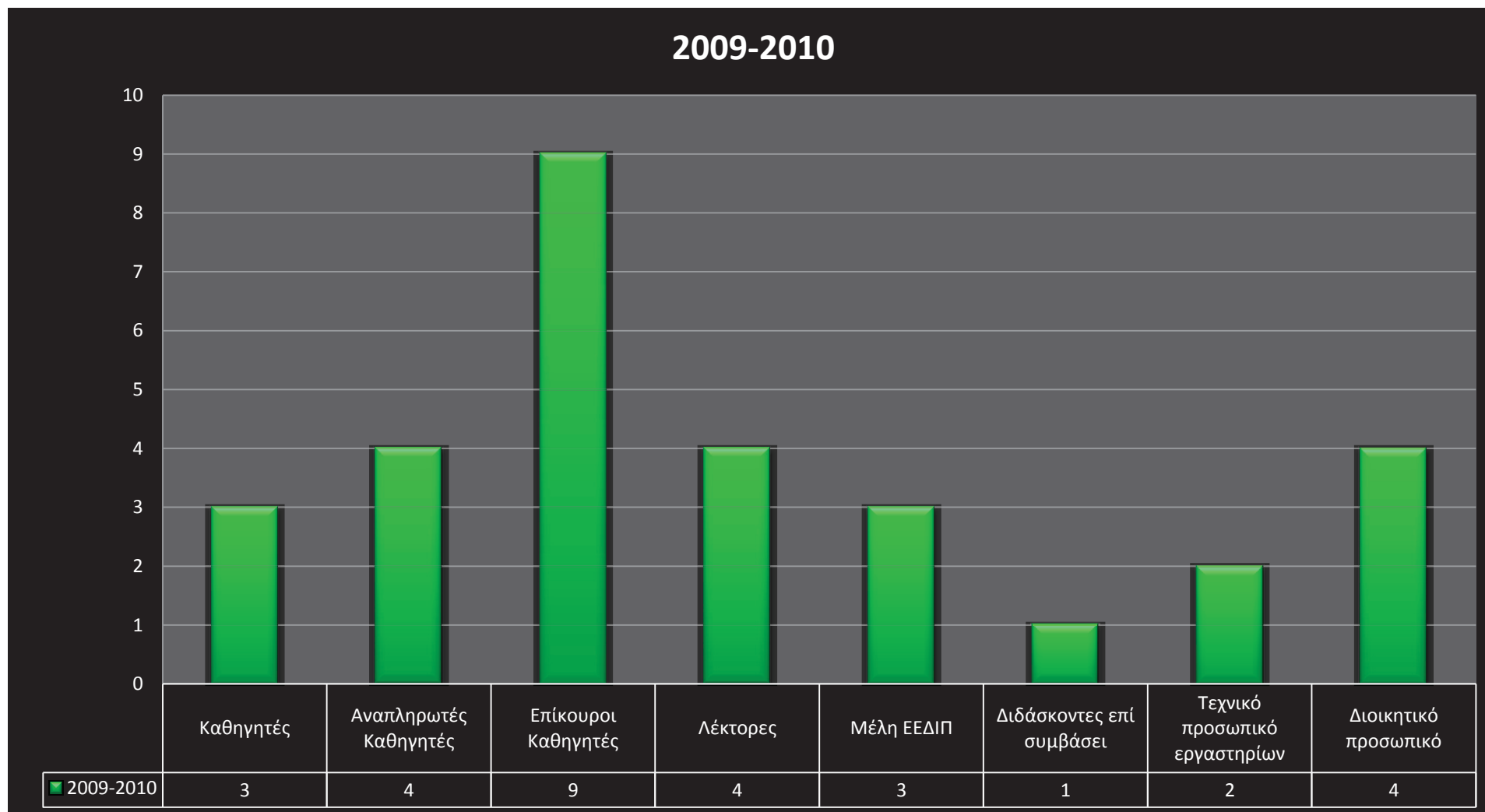

ΤΜΗΜΑ ΓΕΡΜΑΝΙΚΗΣ ΓΛΩΣΣΑΣ ΚΑΙ ΦΙΛΟΛΟΓΙΑΣ
ΕΚΘΕΣΗ ΕΣΩΤΕΡΙΚΗΣ ΑΞΙΟΛΟΓΗΣΗΣ
2009-2010
ΠΑΡΑΡΤΗΜΑ 1
ΣΤΟΙΧΕΙΑ ΚΑΙ ΔΕΙΚΤΕΣ ΛΕΙΤΟΥΡΓΙΑΣ ΤΟΥ ΤΜΗΜΑΤΟΣ

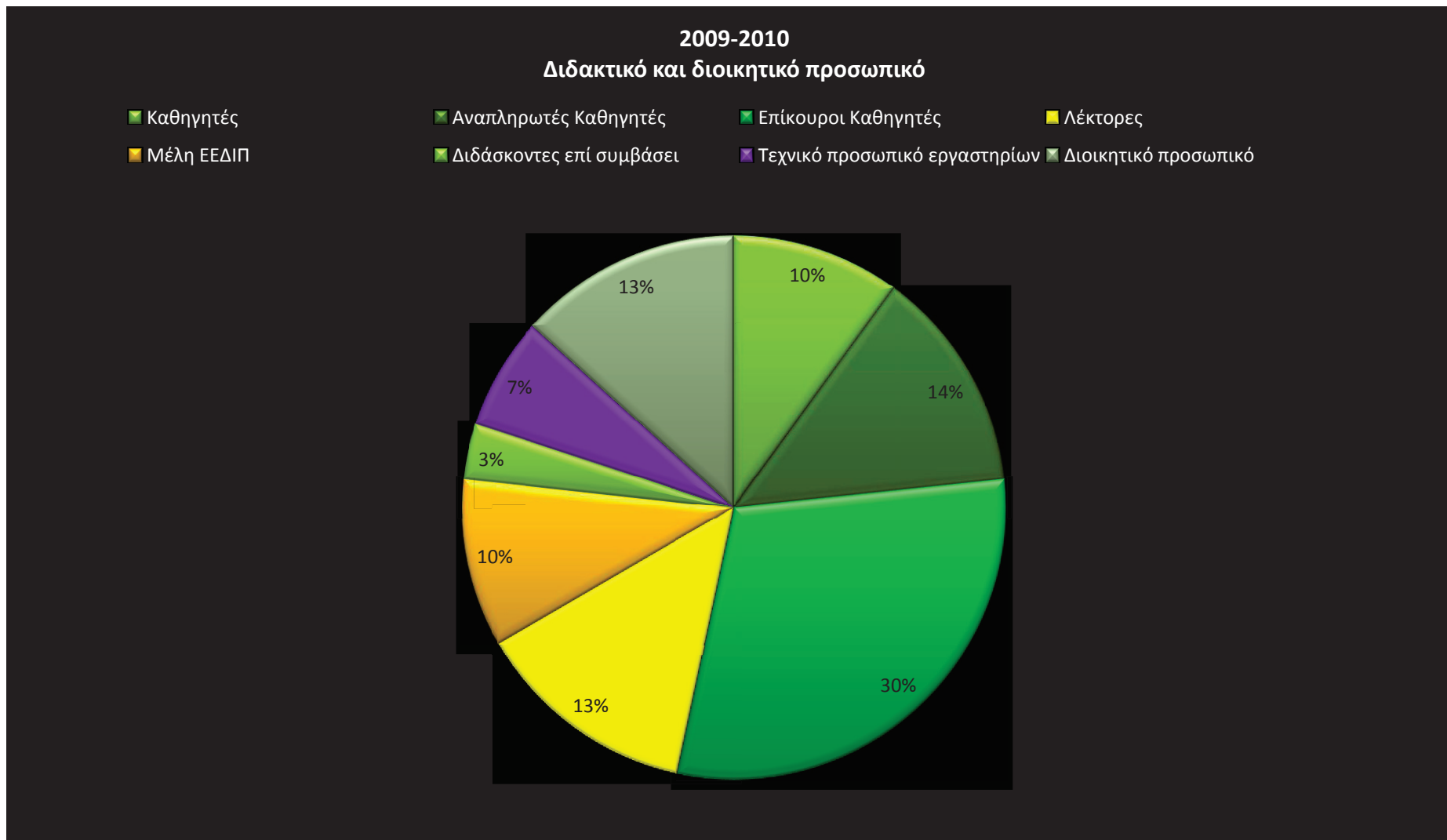

ΤΜΗΜΑ ΓΕΡΜΑΝΙΚΗΣ ΓΛΩΣΣΑΣ ΚΑΙ ΦΙΛΟΛΟΓΙΑΣ
ΕΚΘΕΣΗ ΕΣΩΤΕΡΙΚΗΣ ΑΞΙΟΛΟΓΗΣΗΣ
2009-2010
ΠΑΡΑΡΤΗΜΑ 1
ΣΤΟΙΧΕΙΑ ΚΑΙ ΔΕΙΚΤΕΣ ΛΕΙΤΟΥΡΓΙΑΣ ΤΟΥ ΤΜΗΜΑΤΟΣ

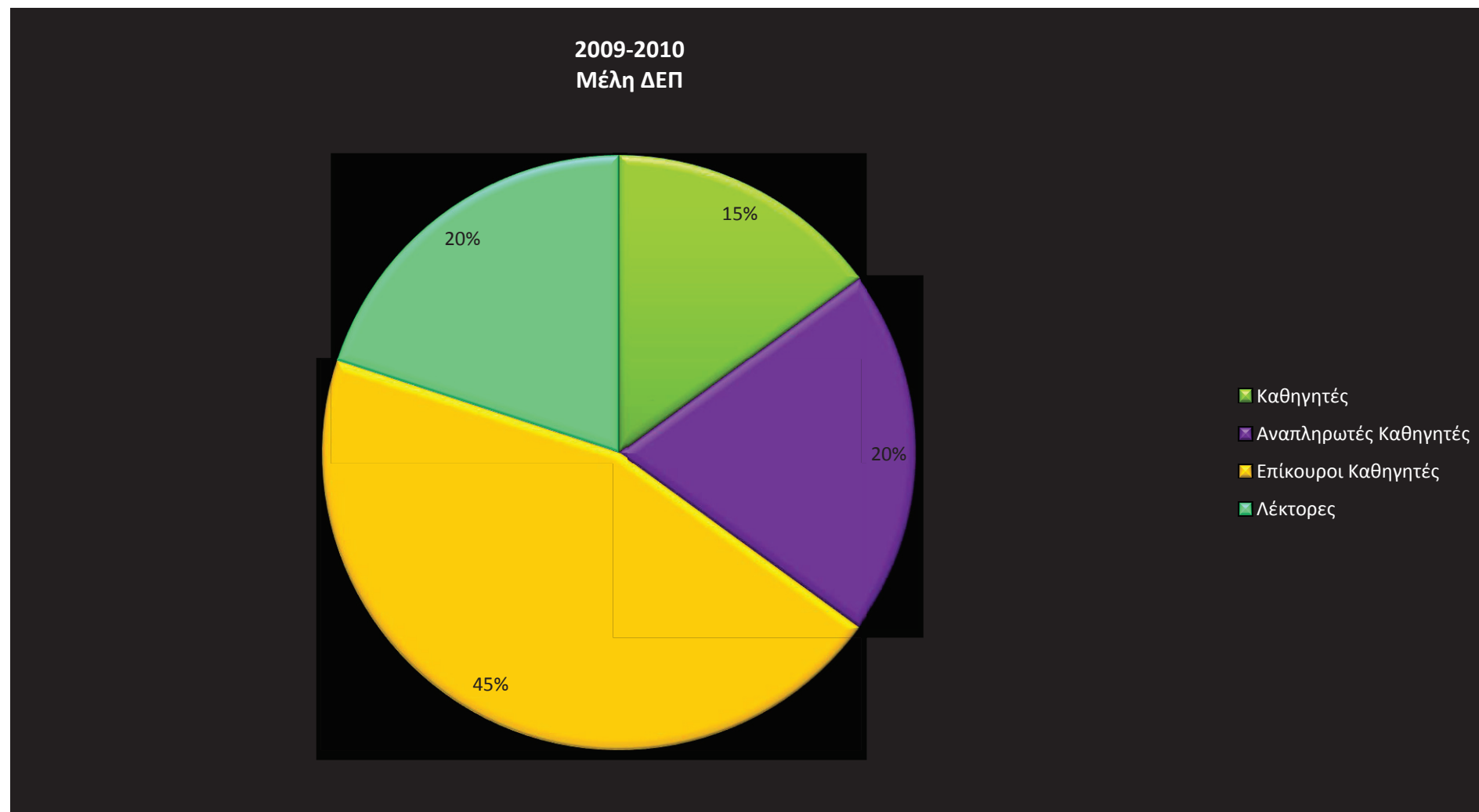

ΤΜΗΜΑ ΓΕΡΜΑΝΙΚΗΣ ΓΛΩΣΣΑΣ ΚΑΙ ΦΙΛΟΛΟΓΙΑΣ
ΕΚΘΕΣΗ ΕΣΩΤΕΡΙΚΗΣ ΑΞΙΟΛΟΓΗΣΗΣ
2009-2010
ΠΑΡΑΡΤΗΜΑ 1
ΣΤΟΙΧΕΙΑ ΚΑΙ ΔΕΙΚΤΕΣ ΛΕΙΤΟΥΡΓΙΑΣ ΤΟΥ ΤΜΗΜΑΤΟΣ

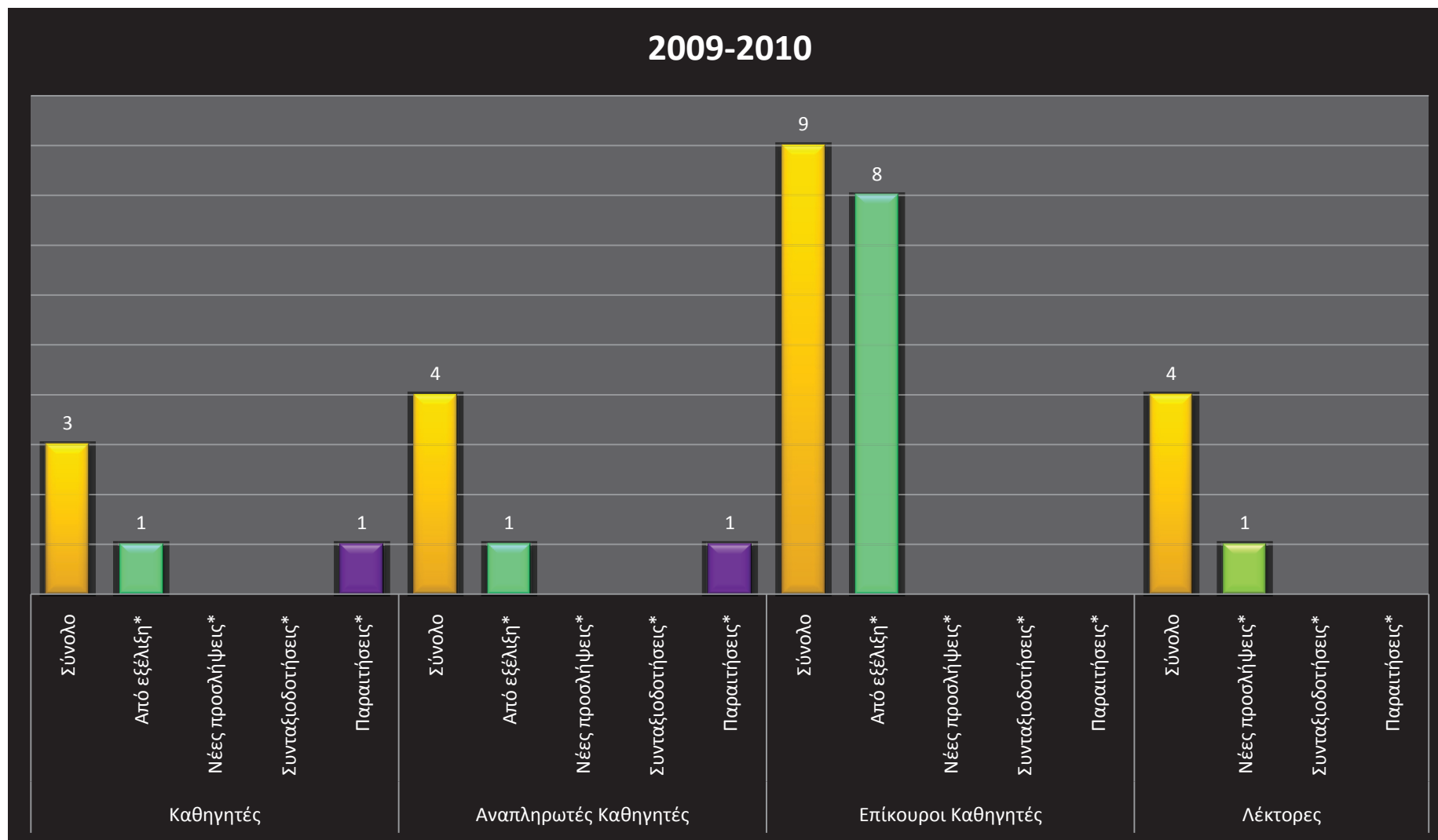

ΤΜΗΜΑ ΓΕΡΜΑΝΙΚΗΣ ΓΛΩΣΣΑΣ ΚΑΙ ΦΙΛΟΛΟΓΙΑΣ
ΕΚΘΕΣΗ ΕΣΩΤΕΡΙΚΗΣ ΑΞΙΟΛΟΓΗΣΗΣ
2009-2010
ΠΑΡΑΡΤΗΜΑ 1
ΣΤΟΙΧΕΙΑ ΚΑΙ ΔΕΙΚΤΕΣ ΛΕΙΤΟΥΡΓΙΑΣ ΤΟΥ ΤΜΗΜΑΤΟΣ

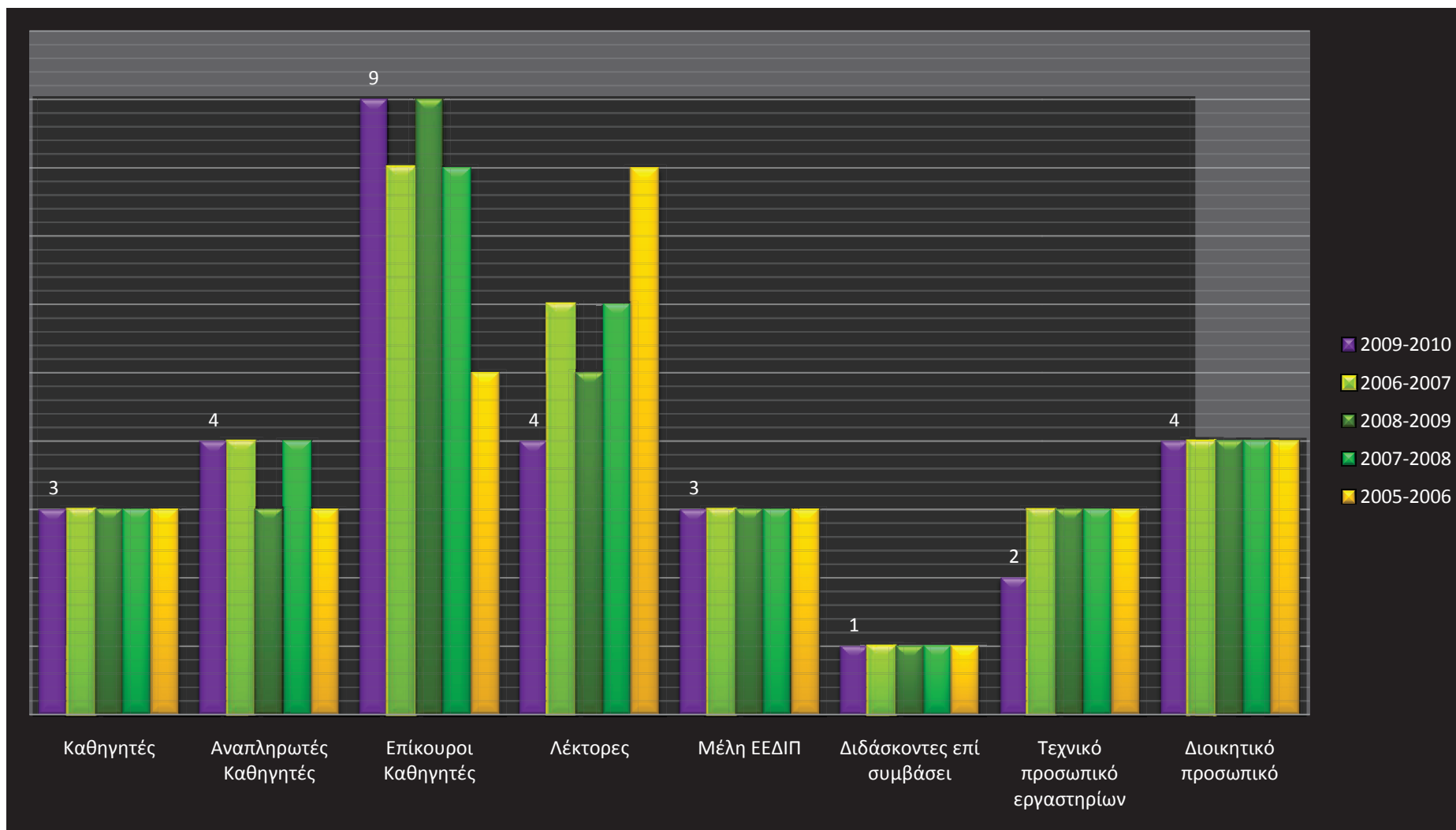

ΤΜΗΜΑ ΓΕΡΜΑΝΙΚΗΣ ΓΛΩΣΣΑΣ ΚΑΙ ΦΙΛΟΛΟΓΙΑΣ
ΕΚΘΕΣΗ ΕΣΩΤΕΡΙΚΗΣ ΑΞΙΟΛΟΓΗΣΗΣ
2009-2010
ΠΑΡΑΡΤΗΜΑ 1
ΣΤΟΙΧΕΙΑ ΚΑΙ ΔΕΙΚΤΕΣ ΛΕΙΤΟΥΡΓΙΑΣ ΤΟΥ ΤΜΗΜΑΤΟΣ

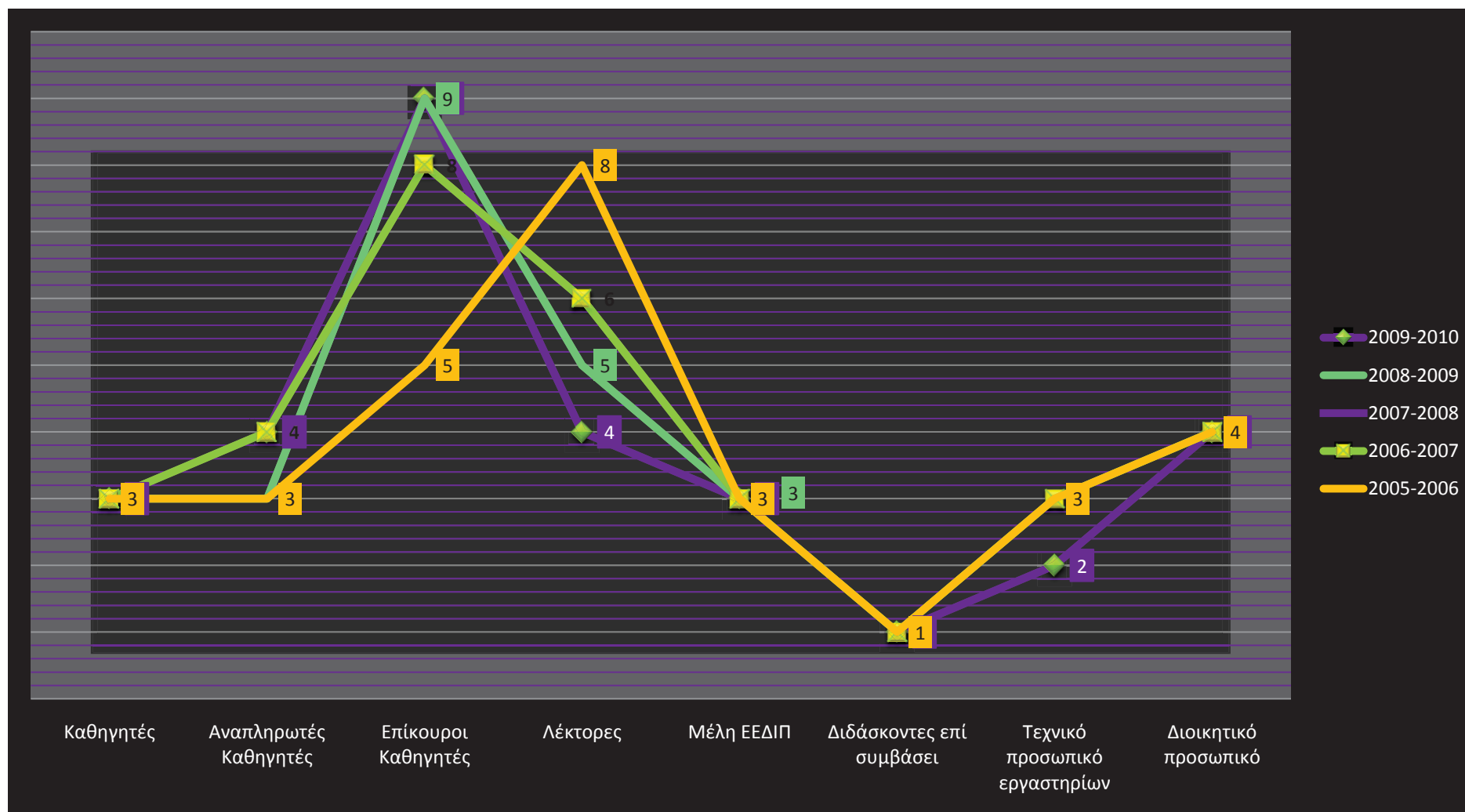

ΤΜΗΜΑ ΓΕΡΜΑΝΙΚΗΣ ΓΛΩΣΣΑΣ ΚΑΙ ΦΙΛΟΛΟΓΙΑΣ
ΕΚΘΕΣΗ ΕΣΩΤΕΡΙΚΗΣ ΑΞΙΟΛΟΓΗΣΗΣ
2009-2010
ΠΑΡΑΡΤΗΜΑ 1
ΣΤΟΙΧΕΙΑ ΚΑΙ ΔΕΙΚΤΕΣ ΛΕΙΤΟΥΡΓΙΑΣ ΤΟΥ ΤΜΗΜΑΤΟΣ

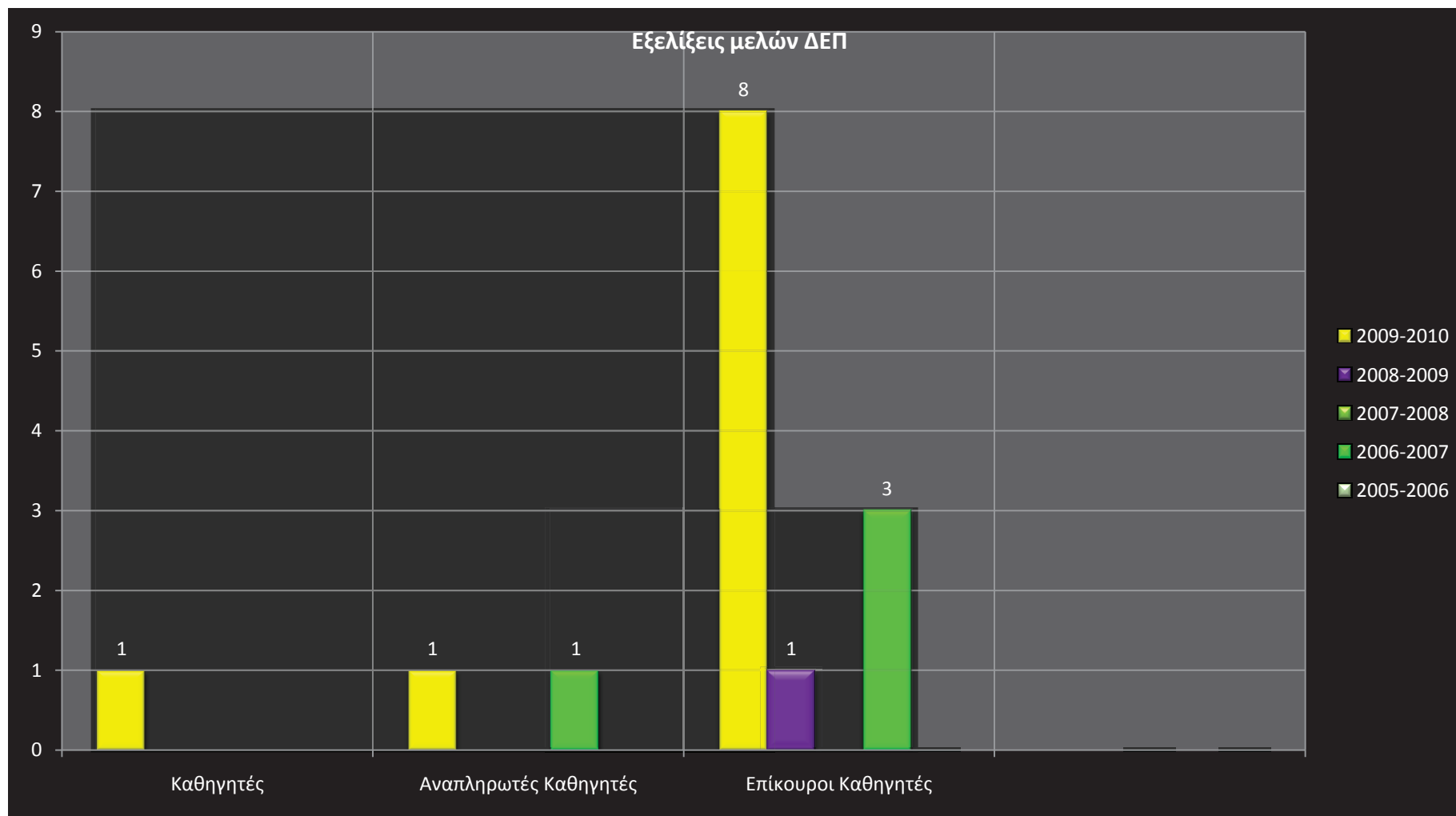

ΤΜΗΜΑ ΓΕΡΜΑΝΙΚΗΣ ΓΛΩΣΣΑΣ ΚΑΙ ΦΙΛΟΛΟΓΙΑΣ
ΕΚΘΕΣΗ ΕΣΩΤΕΡΙΚΗΣ ΑΞΙΟΛΟΓΗΣΗΣ
2009-2010
ΠΑΡΑΡΤΗΜΑ 1
ΣΤΟΙΧΕΙΑ ΚΑΙ ΔΕΙΚΤΕΣ ΛΕΙΤΟΥΡΓΙΑΣ ΤΟΥ ΤΜΗΜΑΤΟΣ

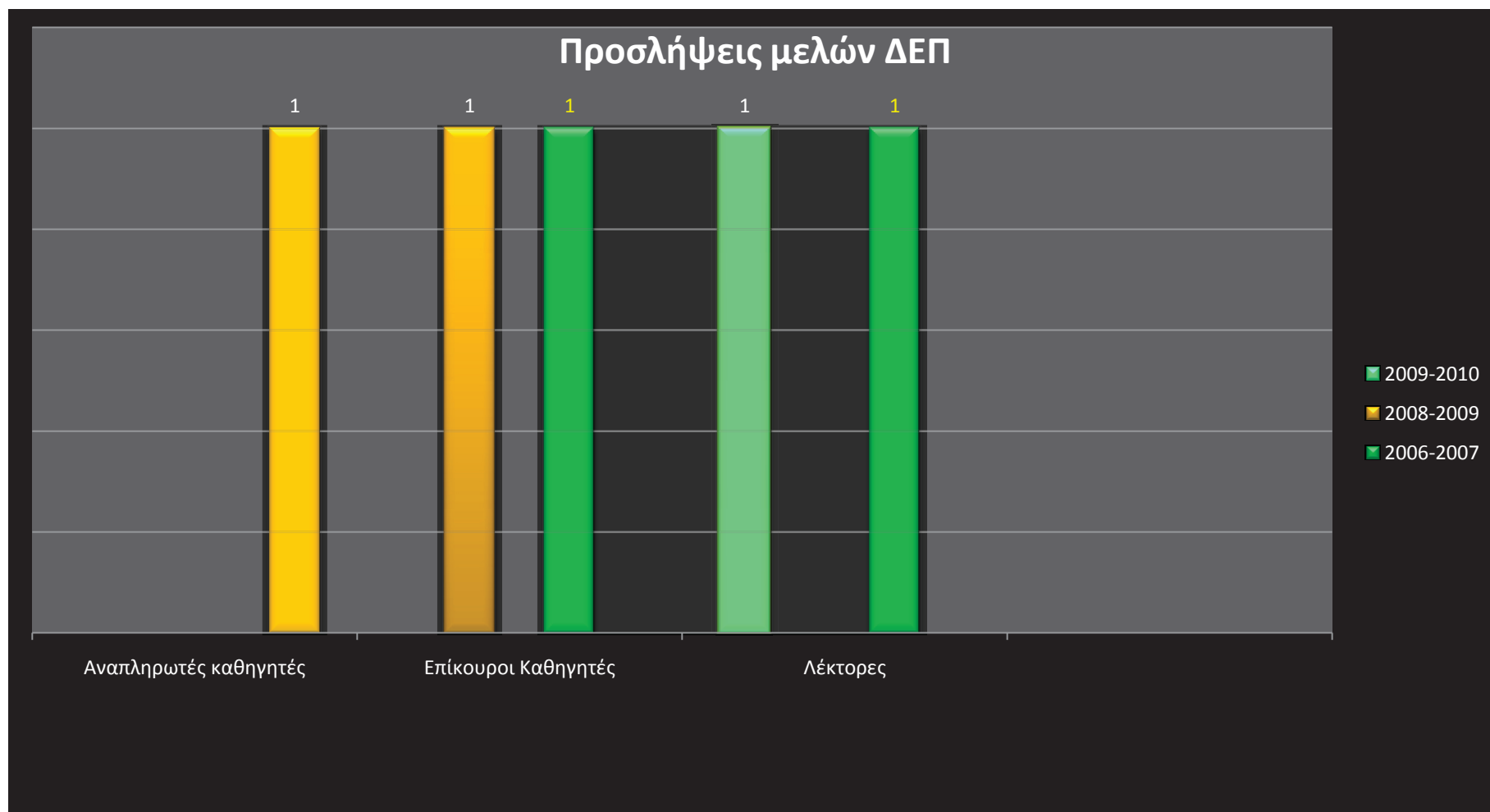

ΤΜΗΜΑ ΓΕΡΜΑΝΙΚΗΣ ΓΛΩΣΣΑΣ ΚΑΙ ΦΙΛΟΛΟΓΙΑΣ
ΕΚΘΕΣΗ ΕΣΩΤΕΡΙΚΗΣ ΑΞΙΟΛΟΓΗΣΗΣ
2009-2010
ΠΑΡΑΡΤΗΜΑ 1
ΣΤΟΙΧΕΙΑ ΚΑΙ ΔΕΙΚΤΕΣ ΛΕΙΤΟΥΡΓΙΑΣ ΤΟΥ ΤΜΗΜΑΤΟΣ

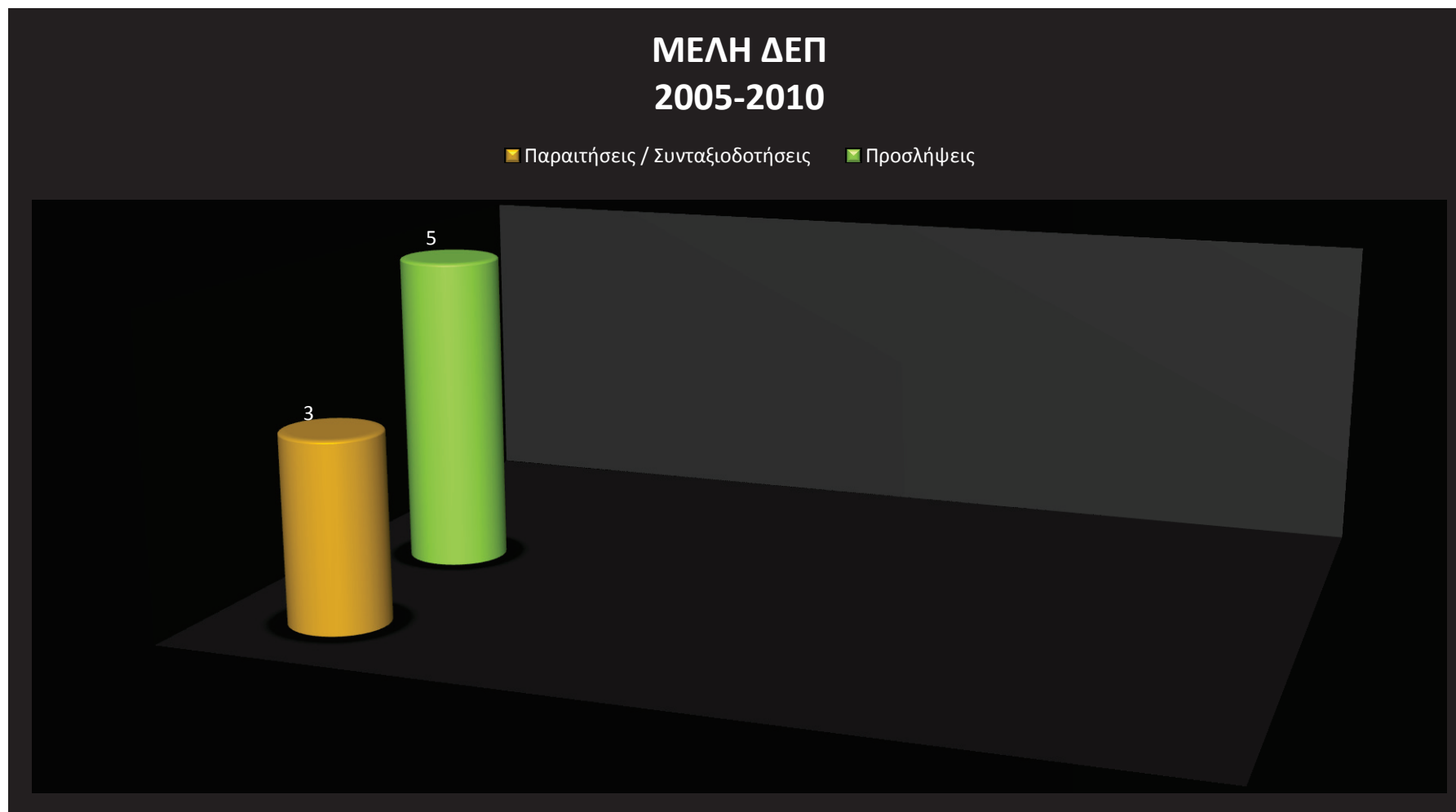

ΤΜΗΜΑ ΓΕΡΜΑΝΙΚΗΣ ΓΛΩΣΣΑΣ ΚΑΙ ΦΙΛΟΛΟΓΙΑΣ
ΕΚΘΕΣΗ ΕΣΩΤΕΡΙΚΗΣ ΑΞΙΟΛΟΓΗΣΗΣ
2009-2010
ΠΑΡΑΡΤΗΜΑ 1
ΣΤΟΙΧΕΙΑ ΚΑΙ ΔΕΙΚΤΕΣ ΛΕΙΤΟΥΡΓΙΑΣ ΤΟΥ ΤΜΗΜΑΤΟΣ

10. ΑΡΙΘΜΟΣ ΕΠΙΣΤΗΜΟΝΙΚΩΝ ΔΗΜΟΣΙΕΥΣΕΩΝ

ΕΤΟΣ	Α	Β	Γ	Δ	Ε	Ζ	Η	Θ	Ι
2005	2	7	0	3	1	7	12	1	2
2006	5	6	0	18	2	2	6	0	6
2007	1	3	0	14	1	10	11	2	9
2008	2	3	0	11	0	2	18	0	4
2009	5	5	1	18	0	3	8	3	3
2010	10	8	2	28	3	9	11	1	5
ΣΥΝΟΛΟ	25	32	3	92	7	33	66	7	29

Επεξηγήσεις:

Α: Βιβλία/μονογραφίες Β: Εργασίες σε επιστημονικά περιοδικά με κριτές Γ: Εργασίες σε επιστημονικά περιοδικά χωρίς κριτές Δ: Εργασίες σε πρακτικά συνεδρίων με κριτές Ε: Εργασίες σε πρακτικά συνεδρίων χωρίς κριτές Ζ: Κεφάλαια σε συλλογικούς τόμους Η: Άλλες εργασίες ΘΙ: Ανακοινώσεις σε επιστημονικά συνέδρια (με κριτές) που εκδίδουν πρακτικά Ι: Ανακοινώσεις σε επιστημονικά συνέδρια (με κριτές) που δεν εκδίδουν πρακτικά

ΤΜΗΜΑ ΓΕΡΜΑΝΙΚΗΣ ΓΛΩΣΣΑΣ ΚΑΙ ΦΙΛΟΛΟΓΙΑΣ
ΕΚΘΕΣΗ ΕΣΩΤΕΡΙΚΗΣ ΑΞΙΟΛΟΓΗΣΗΣ
2009-2010
ΠΑΡΑΡΤΗΜΑ 1
ΣΤΟΙΧΕΙΑ ΚΑΙ ΔΕΙΚΤΕΣ ΛΕΙΤΟΥΡΓΙΑΣ ΤΟΥ ΤΜΗΜΑΤΟΣ

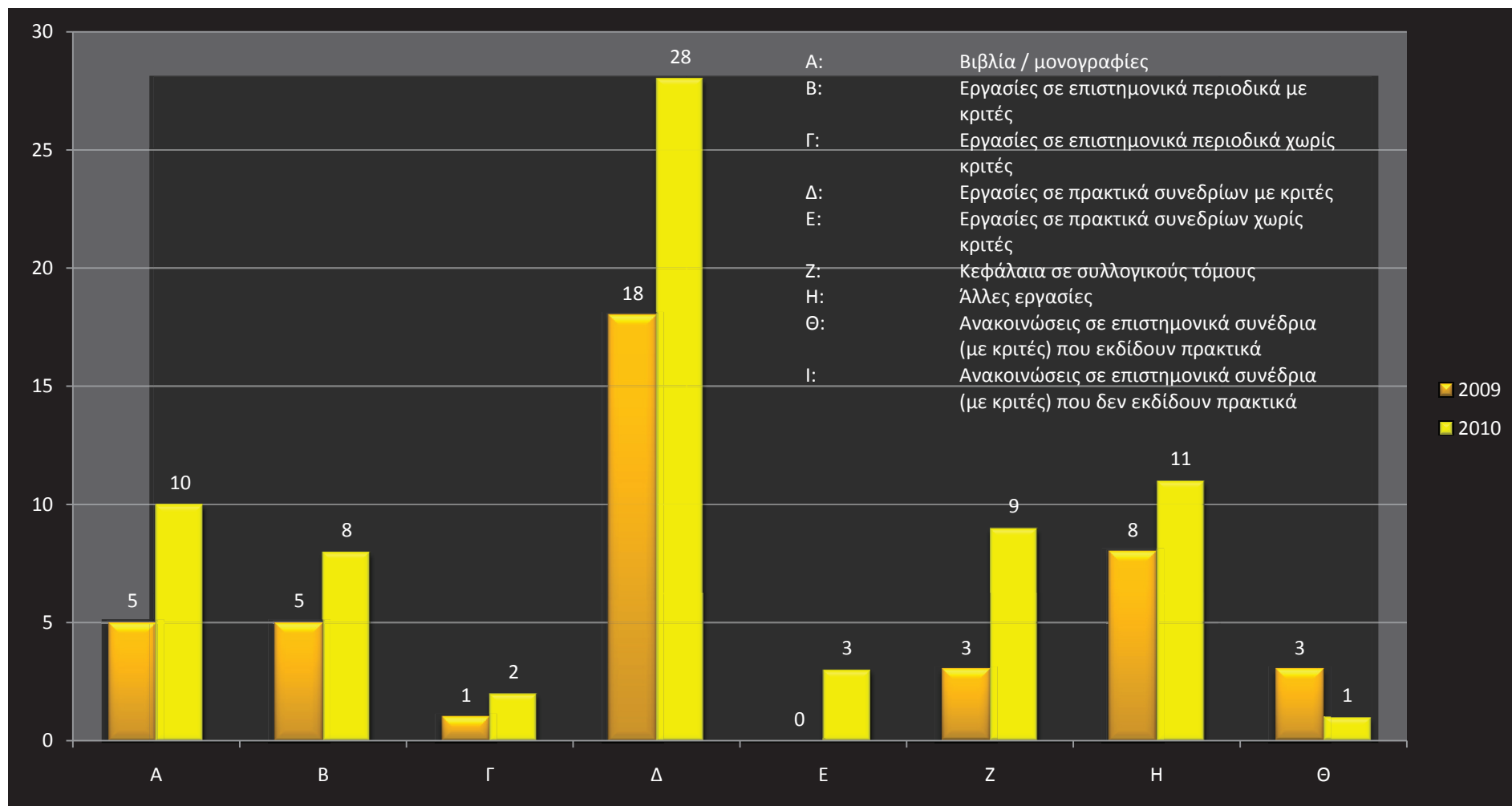

ΤΜΗΜΑ ΓΕΡΜΑΝΙΚΗΣ ΓΛΩΣΣΑΣ ΚΑΙ ΦΙΛΟΛΟΓΙΑΣ
ΕΚΘΕΣΗ ΕΣΩΤΕΡΙΚΗΣ ΑΞΙΟΛΟΓΗΣΗΣ
2009-2010
ΠΑΡΑΡΤΗΜΑ 1
ΣΤΟΙΧΕΙΑ ΚΑΙ ΔΕΙΚΤΕΣ ΛΕΙΤΟΥΡΓΙΑΣ ΤΟΥ ΤΜΗΜΑΤΟΣ

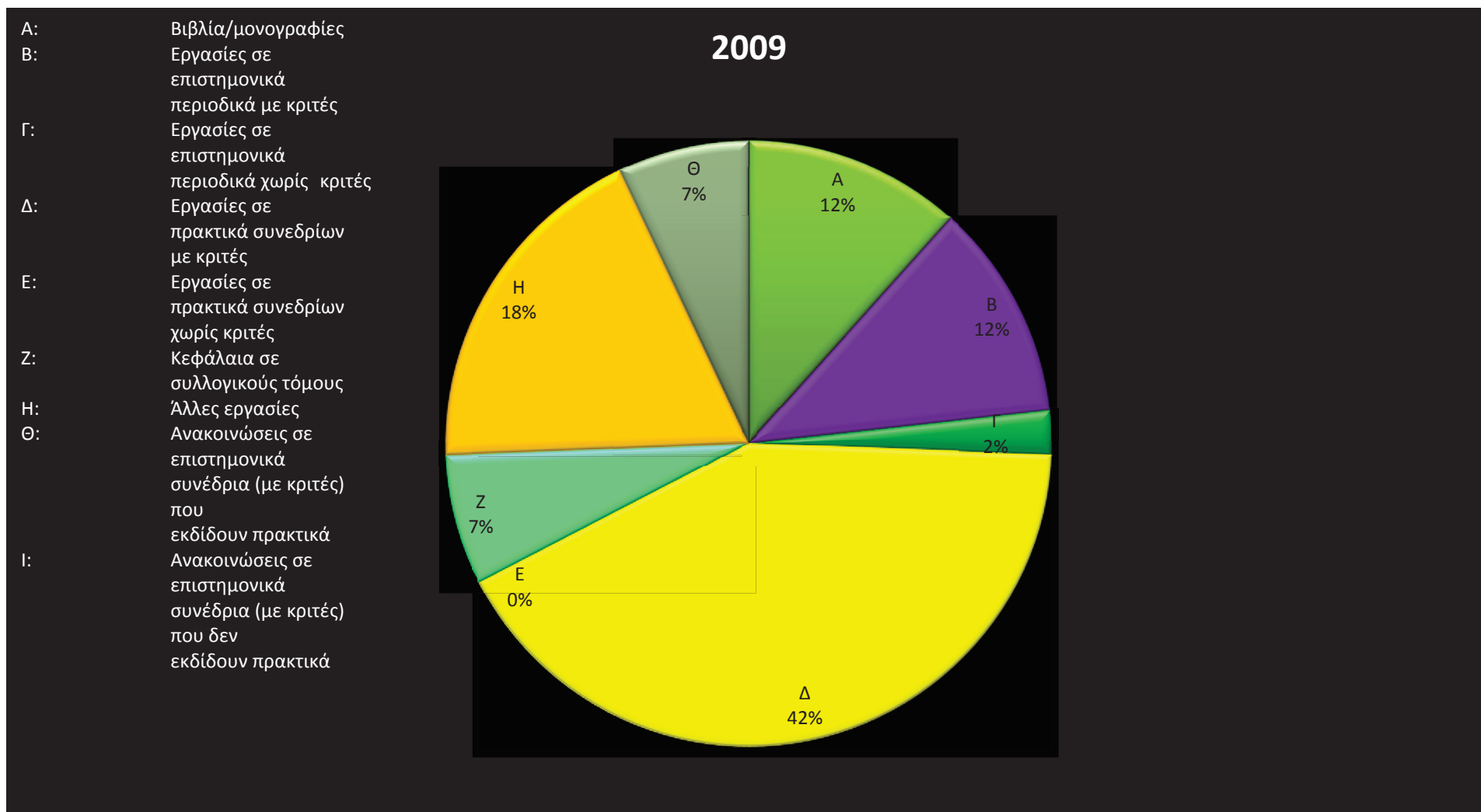

ΤΜΗΜΑ ΓΕΡΜΑΝΙΚΗΣ ΓΛΩΣΣΑΣ ΚΑΙ ΦΙΛΟΛΟΓΙΑΣ
ΕΚΘΕΣΗ ΕΣΩΤΕΡΙΚΗΣ ΑΞΙΟΛΟΓΗΣΗΣ
2009-2010
ΠΑΡΑΡΤΗΜΑ 1
ΣΤΟΙΧΕΙΑ ΚΑΙ ΔΕΙΚΤΕΣ ΛΕΙΤΟΥΡΓΙΑΣ ΤΟΥ ΤΜΗΜΑΤΟΣ

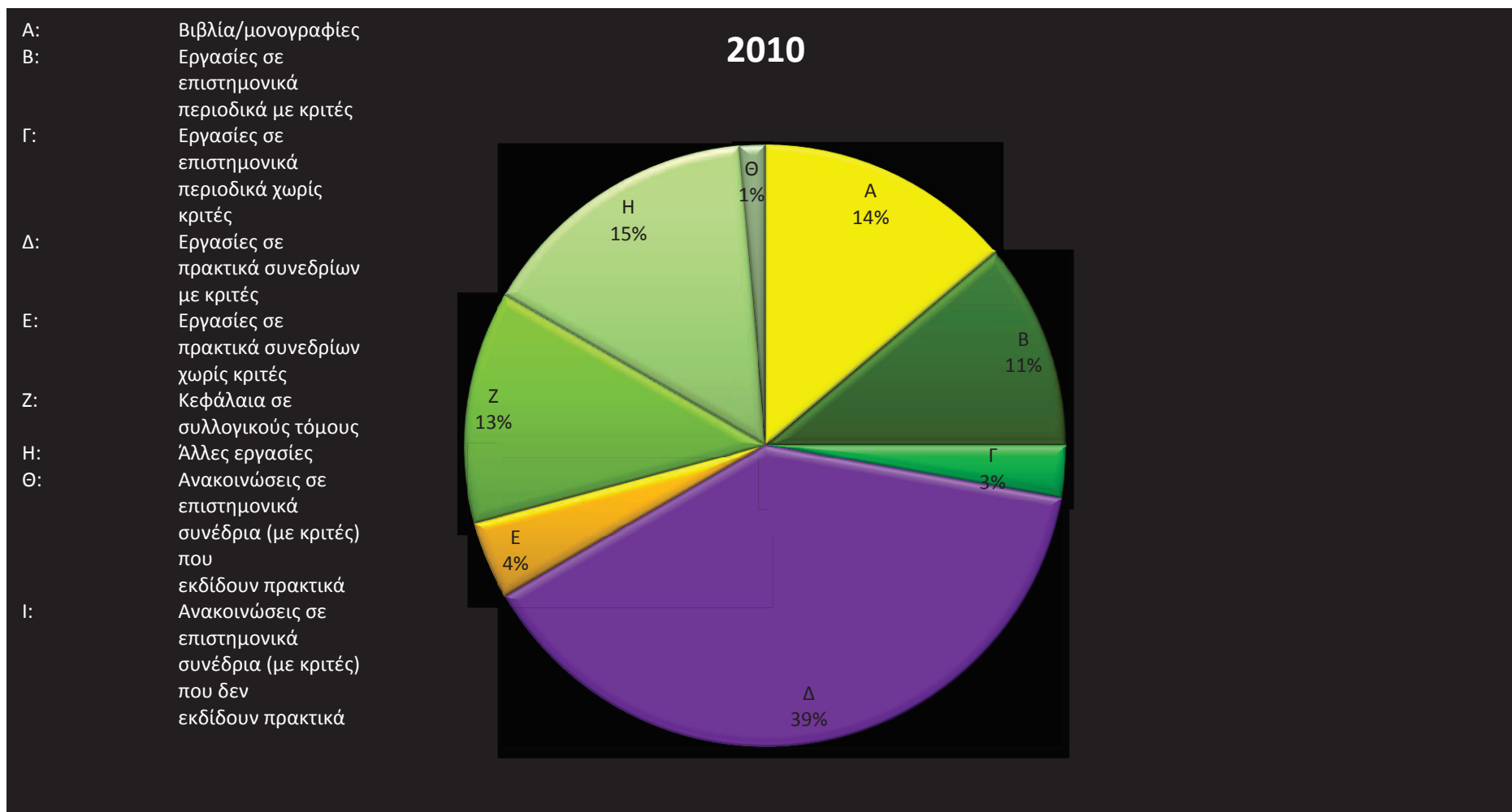

ΤΜΗΜΑ ΓΕΡΜΑΝΙΚΗΣ ΓΛΩΣΣΑΣ ΚΑΙ ΦΙΛΟΛΟΓΙΑΣ
ΕΚΘΕΣΗ ΕΣΩΤΕΡΙΚΗΣ ΑΞΙΟΛΟΓΗΣΗΣ
2009-2010
ΠΑΡΑΡΤΗΜΑ 1
ΣΤΟΙΧΕΙΑ ΚΑΙ ΔΕΙΚΤΕΣ ΛΕΙΤΟΥΡΓΙΑΣ ΤΟΥ ΤΜΗΜΑΤΟΣ

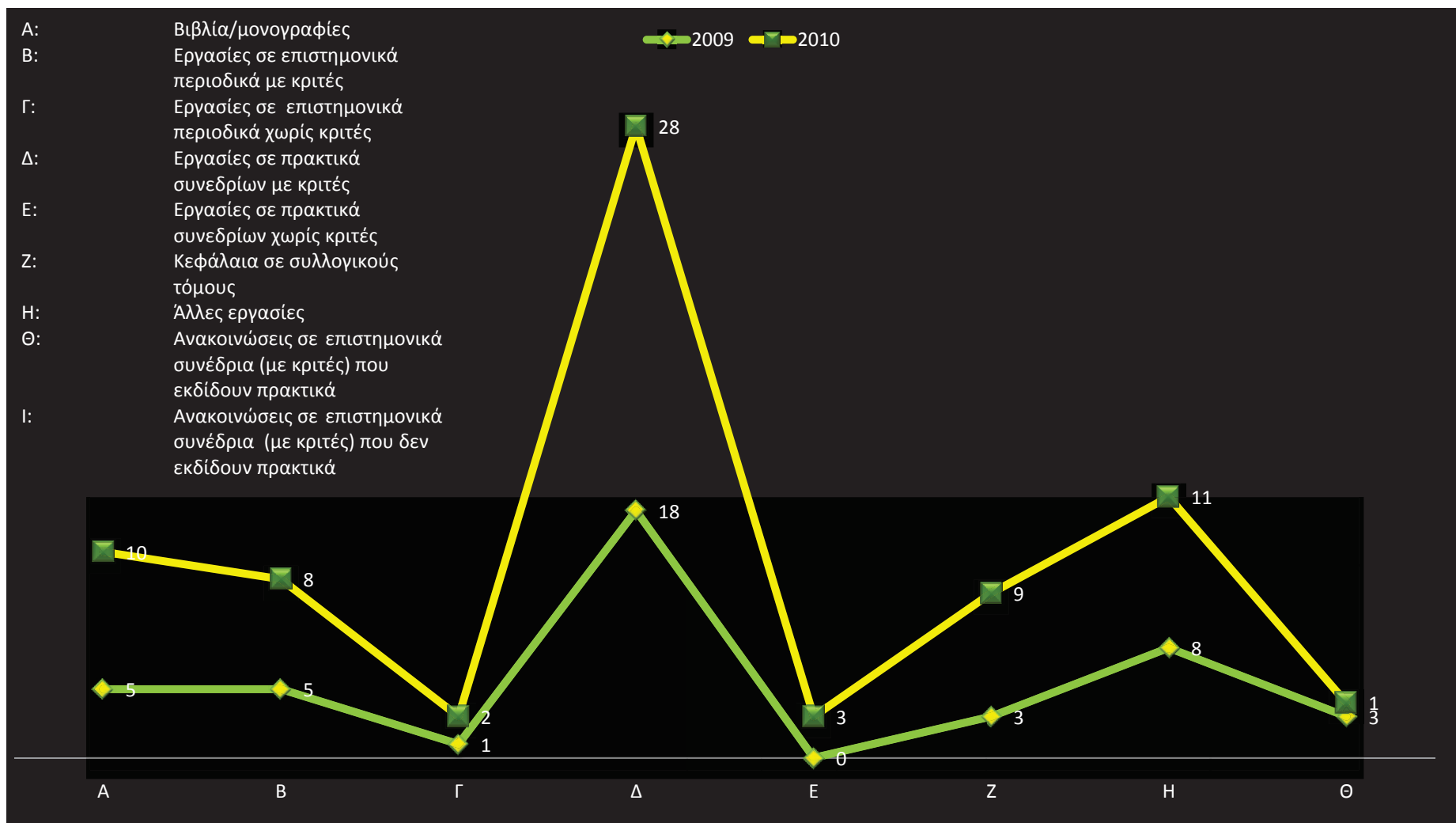

ΤΜΗΜΑ ΓΕΡΜΑΝΙΚΗΣ ΓΛΩΣΣΑΣ ΚΑΙ ΦΙΛΟΛΟΓΙΑΣ
ΕΚΘΕΣΗ ΕΣΩΤΕΡΙΚΗΣ ΑΞΙΟΛΟΓΗΣΗΣ
2009-2010
ΠΑΡΑΡΤΗΜΑ 1
ΣΤΟΙΧΕΙΑ ΚΑΙ ΔΕΙΚΤΕΣ ΛΕΙΤΟΥΡΓΙΑΣ ΤΟΥ ΤΜΗΜΑΤΟΣ



ΤΜΗΜΑ ΓΕΡΜΑΝΙΚΗΣ ΓΛΩΣΣΑΣ ΚΑΙ ΦΙΛΟΛΟΓΙΑΣ
ΕΚΘΕΣΗ ΕΣΩΤΕΡΙΚΗΣ ΑΞΙΟΛΟΓΗΣΗΣ
2009-2010
ΠΑΡΑΡΤΗΜΑ 1
ΣΤΟΙΧΕΙΑ ΚΑΙ ΔΕΙΚΤΕΣ ΛΕΙΤΟΥΡΓΙΑΣ ΤΟΥ ΤΜΗΜΑΤΟΣ

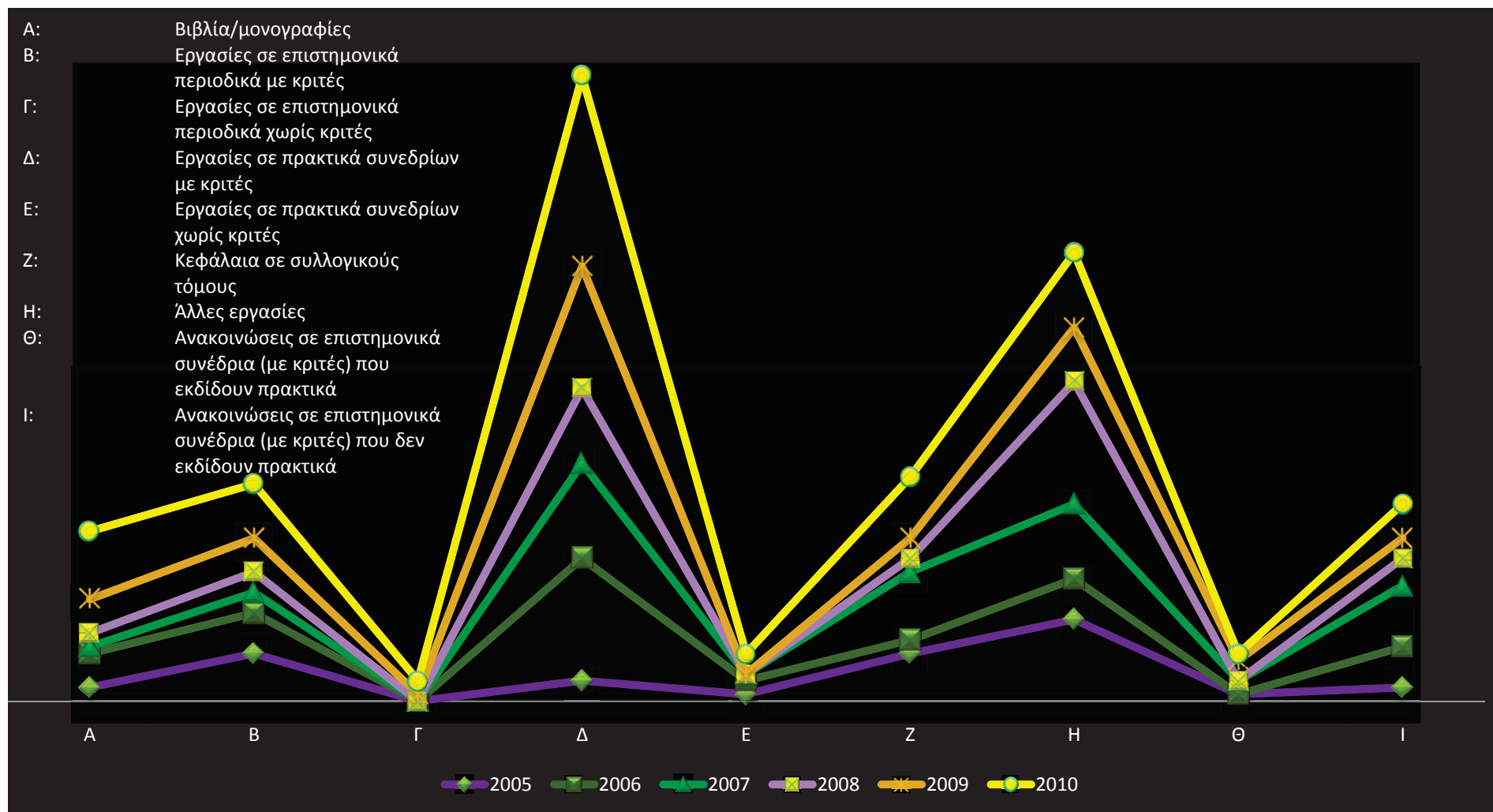

ΤΜΗΜΑ ΓΕΡΜΑΝΙΚΗΣ ΓΛΩΣΣΑΣ ΚΑΙ ΦΙΛΟΛΟΓΙΑΣ
ΕΚΘΕΣΗ ΕΣΩΤΕΡΙΚΗΣ ΑΞΙΟΛΟΓΗΣΗΣ
2009-2010
ΠΑΡΑΡΤΗΜΑ 1
ΣΤΟΙΧΕΙΑ ΚΑΙ ΔΕΙΚΤΕΣ ΛΕΙΤΟΥΡΓΙΑΣ ΤΟΥ ΤΜΗΜΑΤΟΣ

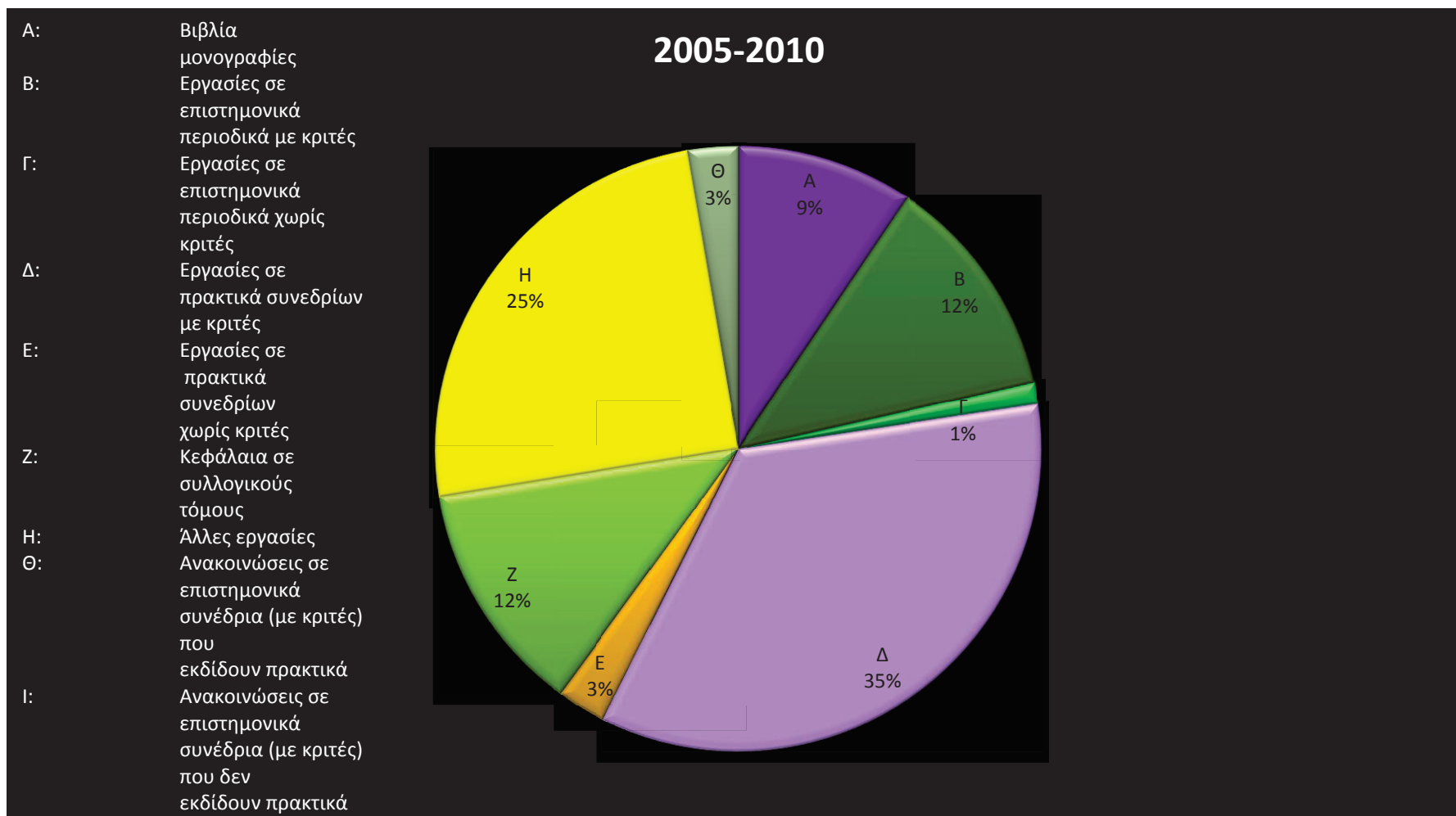

ΤΜΗΜΑ ΓΕΡΜΑΝΙΚΗΣ ΓΛΩΣΣΑΣ ΚΑΙ ΦΙΛΟΛΟΓΙΑΣ
 ΕΚΘΕΣΗ ΕΣΩΤΕΡΙΚΗΣ ΑΞΙΟΛΟΓΗΣΗΣ
 2009-2010
 ΠΑΡΑΡΤΗΜΑ 1
 ΣΤΟΙΧΕΙΑ ΚΑΙ ΔΕΙΚΤΕΣ ΛΕΙΤΟΥΡΓΙΑΣ ΤΟΥ ΤΜΗΜΑΤΟΣ

11. ΕΞΕΛΙΞΗ ΤΩΝ ΕΓΓΕΓΡΑΜΜΕΝΩΝ ΦΟΙΤΗΤΩΝ ΤΟΥ ΤΜΗΜΑΤΟΣ ΣΕ ΟΛΑ ΤΑ ΕΤΗ ΣΠΟΥΔΩΝ

	2009-2010	2008-2009	2007-2008	2006-2007	2005-2006
Προπτυχιακοί	1314	1243	1426	1359	1335
Μεταπτυχιακοί	30	25	12	12	-
Διδακτορικοί	20	17	17	16	13

ΤΜΗΜΑ ΓΕΡΜΑΝΙΚΗΣ ΓΛΩΣΣΑΣ ΚΑΙ ΦΙΛΟΛΟΓΙΑΣ
ΕΚΘΕΣΗ ΕΣΩΤΕΡΙΚΗΣ ΑΞΙΟΛΟΓΗΣΗΣ
2009-2010
ΠΑΡΑΡΤΗΜΑ 1
ΣΤΟΙΧΕΙΑ ΚΑΙ ΔΕΙΚΤΕΣ ΛΕΙΤΟΥΡΓΙΑΣ ΤΟΥ ΤΜΗΜΑΤΟΣ

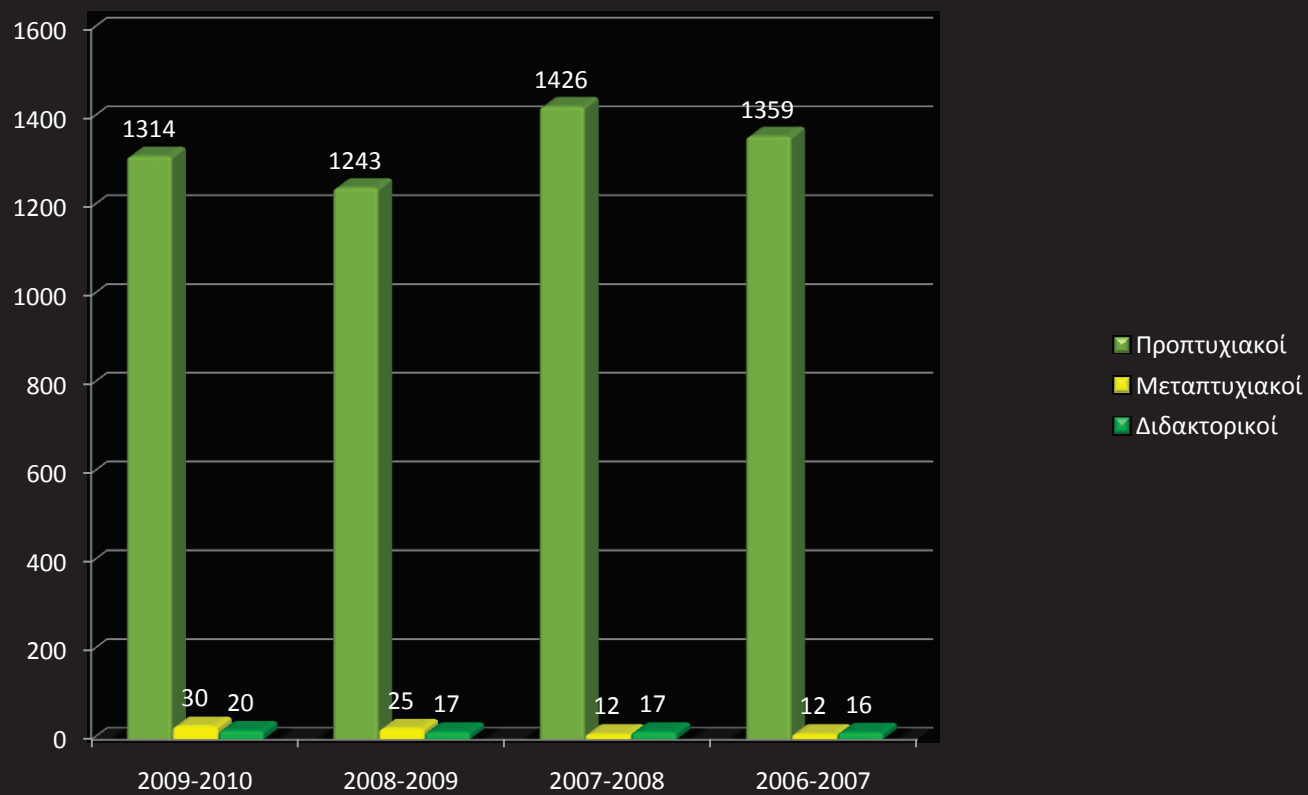

ΤΜΗΜΑ ΓΕΡΜΑΝΙΚΗΣ ΓΛΩΣΣΑΣ ΚΑΙ ΦΙΛΟΛΟΓΙΑΣ
ΕΚΘΕΣΗ ΕΣΩΤΕΡΙΚΗΣ ΑΞΙΟΛΟΓΗΣΗΣ
2009-2010
ΠΑΡΑΡΤΗΜΑ 1
ΣΤΟΙΧΕΙΑ ΚΑΙ ΔΕΙΚΤΕΣ ΛΕΙΤΟΥΡΓΙΑΣ ΤΟΥ ΤΜΗΜΑΤΟΣ

