

## **Εφαρμογή Ηλεκτρονικής Διαχείρισης Μετεγγραφών**

***Παραδοτέο: Αναφορά συντήρησης και λειτουργίας  
της εφαρμογής***

***Ανάλυση των ποσοτικών στοιχείων της ηλεκτρονικής  
υπηρεσίας διαχείρισης μετεγγραφών***

## Σύνοψη

Η αναφορά αυτή αποτελεί ποιοτική ανάλυση των αποτελεσμάτων της αξιολόγησης των ποσοτικών στοιχείων της Ηλεκτρονικής Υπηρεσίας Διαχείρισης Μετεγγραφών στα Πανεπιστήμια και Τ.Ε.Ι. Πιο συγκεκριμένα, με την ανάλυση των στοιχείων των αιτήσεων μετεγγραφής όπως καταγράφονται στο πληροφοριακό σύστημα, επιδιώκεται αρχικά η εξαγωγή στατιστικών στοιχείων για τις αιτήσεις μετεγγραφών ανά ίδρυμα και τμήμα, τις τελικές αιτήσεις που εγκρίθηκαν για μετεγγραφή και το σύνολο των φοιτητών που μετεγγράφηκαν σε κάθε ίδρυμα και τμήμα. Από μία περισσότερο επικεντρωμένη ανάλυση των στατιστικών στοιχείων, γίνεται προσπάθεια εξαγωγής συμπερασμάτων για τη ροή των μετεγγραφών από το τμήμα-ίδρυμα προέλευσης στο τμήμα-ίδρυμα υποδοχής. Παράλληλα γίνεται μία στατιστική ανάλυση της κατηγορίας που ανήκουν οι δικαιούχοι για μετεγγραφή φοιτητές. Τέλος, επιχειρείται εξαγωγή συμπεράσματος για τα παρεμφερή τμήματα της χώρας που βρίσκονται σε μικρή χιλιομετρική απόσταση μεταξύ τους.

## Δομή

Το παραδοτέο περιέχει 9 κεφάλαια τα οποία παρουσιάζονται συνοπτικά παρακάτω:

**Κεφάλαιο 1:** Αναφέρεται ο στόχος και ο σκοπός του παρόντος παραδοτέου. Παράλληλα δίνονται οι βασικοί ορισμοί και παρουσιάζεται η δομή του παραδοτέου.

**Κεφάλαιο 2:** Παρουσιάζονται τα γενικά στατιστικά στοιχεία όσον αφορά τις αιτήσεις μετεγγραφών.

**Κεφάλαιο 3:** Παρουσιάζεται ο αριθμός των εισακτέων φοιτητών, των αιτούντων μετεγγραφής, των μετεγγραφόμενων και ο τελικός αριθμός πρωτοετών φοιτητών ανά ίδρυμα και τμήμα.

**Κεφάλαιο 4:** Παρουσιάζεται η ροή μετεγγραφής από ίδρυμα προέλευσης σε ίδρυμα υποδοχής.

**Κεφάλαιο 5:** Παρουσιάζεται η ροή μετεγγραφής από τμήμα προέλευσης σε τμήμα υποδοχής.

**Κεφάλαιο 6:** Παρουσίαση των μετεγγραφόμενων φοιτητών ανά νομό κατοικίας γονέων.

**Κεφάλαιο 7:** Παρουσιάζεται η ροή μετεγγραφών ανά περιφέρεια τμήματος προέλευσης σε περιφέρεια τμήματος υποδοχής.



Ευρωπαϊκή Ένωση  
Ευρωπαϊκό Κοινωνικό Ταμείο



ΕΠΙΧΕΙΡΗΣΙΑΚΟ ΠΡΟΓΡΑΜΜΑ  
ΕΚΠΑΙΔΕΥΣΗ ΚΑΙ ΔΙΑ ΒΙΟΥ ΜΑΘΗΣΗ  
επένδυση στην κοινωνία της γνώσης

ΥΠΟΥΡΓΕΙΟ ΠΑΙΔΕΙΑΣ & ΘΡΗΣΚΕΥΜΑΤΩΝ, ΠΟΛΙΤΙΣΜΟΥ & ΑΘΛΗΤΙΣΜΟΥ  
ΕΙΔΙΚΗ ΥΠΗΡΕΣΙΑ ΔΙΑΧΕΙΡΙΣΗΣ

Με τη συγχρηματοδότηση της Ελλάδας και της Ευρωπαϊκής Ένωσης



ΕΣΠΑ  
2007-2013  
Πρόγραμμα για την ανάπτυξη  
ΕΥΡΩΠΑΪΚΟ ΚΟΙΝΩΝΙΚΟ ΤΑΜΕΙΟ

**Κεφάλαιο 8:** Παρουσιάζεται η ροή μετεγγραφών ανά νομό τμήματος προέλευσης σε νομό τμήματος υποδοχής.

**Κεφάλαιο 9:** Παρουσίαση των τμημάτων υποδοχής ανά κατηγορία μετεγγραφής.



Ευρωπαϊκή Ένωση  
Ευρωπαϊκό Κοινωνικό Ταμείο



ΕΠΙΧΕΙΡΗΣΙΑΚΟ ΠΡΟΓΡΑΜΜΑ  
ΕΚΠΑΙΔΕΥΣΗ ΚΑΙ ΔΙΑ ΒΙΟΥ ΜΑΘΗΣΗ  
*επένδυση στην κοινωνία της γνώσης*  
ΥΠΟΥΡΓΕΙΟ ΠΑΙΔΕΙΑΣ & ΘΡΗΣΚΕΥΜΑΤΩΝ, ΠΟΛΙΤΙΣΜΟΥ & ΑΘΛΗΤΙΣΜΟΥ  
ΕΙΔΙΚΗ ΥΠΗΡΕΣΙΑ ΔΙΑΧΕΙΡΙΣΗΣ

Με τη συγχρηματοδότηση της Ελλάδας και της Ευρωπαϊκής Ένωσης



ΕΣΠΑ  
2007-2013  
Πρόγραμμα για την ανάπτυξη  
ΕΥΡΩΠΑΪΚΟ ΚΟΙΝΩΝΙΚΟ ΤΑΜΕΙΟ

## Πίνακας Περιεχομένων

Σύνοψη.....	2
Δομή.....	2
<b>1 Εισαγωγή.....</b>	<b>7</b>
1.1 Σκοπός.....	7
1.2 Μεθοδολογία.....	7
<b>2 Γενικά Στατιστικά Στοιχεία.....</b>	<b>8</b>
<b>3 Στοιχεία για τους εισακτέους φοιτητές ανά ίδρυμα και τμήμα.....</b>	<b>11</b>
<b>4 Ανάλυση Ροής Μετεγγραφών από Ίδρυμα Προέλευσης σε Ίδρυμα Υποδοχής.....</b>	<b>56</b>
<b>5 Ανάλυση Ροής Μετεγγραφών από Τμήμα Προέλευσης σε Τμήμα Υποδοχής.....</b>	<b>70</b>
<b>6 Κατηγορίες των μετεγγραφόμενων φοιτητών ανά νομό κατοικίας γονέων.....</b>	<b>161</b>
<b>7 Ανάλυση Ροής Μετεγγραφών από Περιφέρεια Τμήματος Προέλευσης σε Περιφέρεια Τμήματος Υποδοχής.....</b>	<b>167</b>
<b>8 Ανάλυση Ροής Μετεγγραφών από Νομό Τμήματος Προέλευσης σε Νομό Τμήματος Υποδοχής.....</b>	<b>170</b>
<b>9 Τμήματα Υποδοχής ανά κατηγορία μετεγγραφής.....</b>	<b>179</b>



Ευρωπαϊκή Ένωση  
Ευρωπαϊκό Κοινωνικό Ταμείο



ΥΠΟΥΡΓΕΙΟ ΠΑΙΔΕΙΑΣ & ΘΡΗΣΚΕΥΜΑΤΩΝ, ΠΟΛΙΤΙΣΜΟΥ & ΑΘΛΗΤΙΣΜΟΥ  
ΕΙΔΙΚΗ ΥΠΗΡΕΣΙΑ ΔΙΑΧΕΙΡΙΣΗΣ

Με τη συγχρηματοδότηση της Ελλάδας και της Ευρωπαϊκής Ένωσης



ΕΣΠΑ  
2007-2013  
Πρόγραμμα για την ανάπτυξη  
ΕΥΡΩΠΑΪΚΟ ΚΟΙΝΩΝΙΚΟ ΤΑΜΕΙΟ

## Λίστα Εικόνων

Εικόνα 2-1: Εγκριθείσες αιτήσεις μετεγγραφής .....	8
Εικόνα 2-2: Φοιτητές που μετεγγράφηκαν στην 1 <sup>η</sup> τους επιλογή .....	9
Εικόνα 2-3: Μετεγγραφές προς την περιφέρεια κατοικίας των γονέων .....	10
Εικόνα 3-1: Ποσοστό των μετεγγραφόμενων επί του συνολικού αριθμού των πρωτοετών-πάνω από το 40% .....	43
Εικόνα 3-2: Τμήματα των οποίων πάνω από το 40% του αριθμού εισακτέων αιτήθηκε μετεγγραφής .....	47
Εικόνα 3-3: Ποσοστό των μετεγγραφόμενων φοιτητών επί του συνολικού αριθμού πρωτοετών ανά ίδρυμα-πάνω από το 20% .....	49
Εικόνα 3-4: Ιδρύματα των οποίων περισσότερο από το 20% του αριθμού εισακτέων ζήτησε μετεγγραφή .....	50
Εικόνα 3-5: Εισακτέοι φοιτητές σε αναλογία με τον αριθμό των φοιτητών που μετεγγράφονται σε άλλο ίδρυμα .....	51
Εικόνα 3-6: Τελικός αριθμός των φοιτητών σε αναλογία με τον αριθμό των μετεγγραφόμενων φοιτητών .....	52
Εικόνα 4-1: Ροές μετεγγραφών στις Ανώτατες Εκκλησιαστικές Ακαδημίες .....	67
Εικόνα 4-2: Ροές μετεγγραφών στα Πανεπιστήμια (1) .....	68
Εικόνα 6-1: Ποσοστό των μετεγγραφόμενων φοιτητών ανά κατηγορία .....	162



Ευρωπαϊκή Ένωση  
Ευρωπαϊκό Κοινωνικό Ταμείο



ΕΠΙΧΕΙΡΗΣΙΑΚΟ ΠΡΟΓΡΑΜΜΑ  
ΕΚΠΑΙΔΕΥΣΗ ΚΑΙ ΔΙΑ ΒΙΟΥ ΜΑΘΗΣΗ  
*επένδυση στην κοινωνία της γνώσης*

ΥΠΟΥΡΓΕΙΟ ΠΑΙΔΕΙΑΣ & ΘΡΗΣΚΕΥΜΑΤΩΝ, ΠΟΛΙΤΙΣΜΟΥ & ΑΘΛΗΤΙΣΜΟΥ  
ΕΙΔΙΚΗ ΥΠΗΡΕΣΙΑ ΔΙΑΧΕΙΡΙΣΗΣ

Με τη συγχρηματοδότηση της Ελλάδας και της Ευρωπαϊκής Ένωσης



ΕΣΠΑ  
2007-2013  
Πρόγραμμα για την ανάπτυξη  
ΕΥΡΩΠΑΪΚΟ ΚΟΙΝΩΝΙΚΟ ΤΑΜΕΙΟ

## Λίστα Πινάκων

Πίνακας 3-1:Αριθμός εισακτέων, μετεγγραφόμενων φοιτητών και τελικός αριθμός φοιτητών για κάθε τμήμα.....	40
Πίνακας 3-2: Τμήματα των οποίων περισσότερο –ή ίσο- από το 50% του τελικού αριθμού προέρχεται από μετεγγραφές.....	42
Πίνακας 3-3: Τμήματα των οποίων περισσότερο –ή ίσο- από το 50% των εισακτέων πήρε μετεγγραφή.....	45
Πίνακας 3-4: Αριθμός εισακτέων, μετεγγραφόμενων φοιτητών και τελικός αριθμός φοιτητών για κάθε ίδρυμα .....	48
Πίνακας 3-5: Ποσοστά των φοιτητών που φεύγουν και έρχονται λόγω μετεγγραφής επί του συνολικού αριθμού των εισακτέων για κάθε ίδρυμα .....	55
Πίνακας 4-1: Ροή μετεγγραφών από ίδρυμα προέλευσης προς ίδρυμα υποδοχής .....	67
Πίνακας 5-1: Ροές μετεγγραφών από τμήμα προέλευσης σε τμήμα υποδοχής .....	160
Πίνακας 6-1: Νομοί κατοικίας γονέων ανά κατηγορία μετεγγραφής των φοιτητών.....	166
Πίνακας 7-1: Ροές μετεγγραφών από περιφέρεια τμήματος προέλευσης σε περιφέρεια τμήματος υποδοχής .....	167
Πίνακας 7-2: Παρεμφερή τμήματα Δυτικής Ελλάδος.....	168
Πίνακας 7-3: Παρεμφερή τμήματα Κεντρικής Μακεδονίας .....	169
Πίνακας 7-4: Παρεμφερή τμήματα Στερεάς Ελλάδος.....	169
Πίνακας 8-1: Πίνακας ροής νομού τμήματος προέλευσης προς νομό τμήματος υποδοχής ....	178
Πίνακας 9-1: Τμήματα Υποδοχής και αριθμός μετεγγραφόμενων κατηγορίας 1 .....	180
Πίνακας 9-2: Τμήματα Υποδοχής και αριθμός μετεγγραφόμενων κατηγορίας 2 .....	181
Πίνακας 9-3: Τμήματα Υποδοχής και αριθμός μετεγγραφόμενων κατηγορίας 3 .....	182
Πίνακας 9-4: Τμήματα Υποδοχής και αριθμός μετεγγραφόμενων κατηγορίας 4 .....	184
Πίνακας 9-5: Τμήματα Υποδοχής και αριθμός μετεγγραφόμενων κατηγορίας 5 .....	185
Πίνακας 9-6: Τμήματα Υποδοχής και αριθμός μετεγγραφόμενων κατηγορίας 6 .....	186
Πίνακας 9-7: Τμήματα Υποδοχής και αριθμός μετεγγραφόμενων κατηγορίας 7 .....	188



Ευρωπαϊκή Ένωση  
Ευρωπαϊκό Κοινωνικό Ταμείο



ΕΠΙΧΕΙΡΗΣΙΑΚΟ ΠΡΟΓΡΑΜΜΑ  
ΕΚΠΑΙΔΕΥΣΗ ΚΑΙ ΔΙΑ ΒΙΟΥ ΜΑΘΗΣΗ  
επένδυση στην κοινωνία της γνώσης  
ΥΠΟΥΡΓΕΙΟ ΠΑΙΔΕΙΑΣ & ΘΡΗΣΚΕΥΜΑΤΩΝ, ΠΟΛΙΤΙΣΜΟΥ & ΑΘΛΗΤΙΣΜΟΥ  
ΕΙΔΙΚΗ ΥΠΗΡΕΣΙΑ ΔΙΑΧΕΙΡΙΣΗΣ

Με τη συγχρηματοδότηση της Ελλάδας και της Ευρωπαϊκής Ένωσης



ΕΣΠΑ  
2007-2013  
Πρόγραμμα για την ανάπτυξη  
ΕΥΡΩΠΑΪΚΟ ΚΟΙΝΩΝΙΚΟ ΤΑΜΕΙΟ

## 1 Εισαγωγή

### 1.1 Σκοπός

Από το ακαδημαϊκό έτος 2010-11 η διαδικασία των μετεγγραφών των φοιτητών και σπουδαστών της τριτοβάθμιας εκπαίδευσης διαφοροποιήθηκε σε σχέση με το παρελθόν. Στο εξής υπάρχουν συγκεκριμένες κατηγορίες φοιτητών, των οποίων οι αιτήσεις για μετεγγραφή υποβάλλονται ηλεκτρονικά, μέσω ειδικά διαμορφωμένου για το σκοπό αυτό πληροφοριακού συστήματος. Στόχος είναι η επιτάχυνση και απλοποίηση της διαδικασίας των μετεγγραφών, ώστε πλέον οι φοιτητές να μην οδηγούνται στην απώλεια τουλάχιστον ενός εξαμήνου με παράλληλη επιβάρυνση των οικογενειακών προϋπολογισμών. Για τους υπόλοιπους δικαιούχους φοιτητές ή σπουδαστές, που έχουν εγγραφεί σε Τμήματα Πανεπιστημίων ή Τ.Ε.Ι, οι αιτήσεις μετεγγραφής θα υποβάλλονται στις Γραμματείες των Τμημάτων υποδοχής.

Σκοπός του παρόντος εγγράφου είναι η παρουσίαση της ροής των μετεγγραφών όπως καταγράφηκε το ακαδημαϊκό έτος 2010-2011.

### 1.2 Μεθοδολογία

Η μεθοδολογία που ακολουθείται είναι η ανάλυση των αιτήσεων μετεγγραφής όπως καταγράφονται στο πληροφοριακό σύστημα [submit-meteggrafes.minedu.gov.gr](http://submit-meteggrafes.minedu.gov.gr). Η κάθε αίτηση αποτελείται από:

- Στοιχεία του φοιτητή (κωδικός πανελληνίων, ονοματεπώνυμο, πατρώνυμο, μητρώνυμο, κατηγορία και τύπος λυκείου, αριθμός μορίων)
- Κατηγορία στην οποία ανήκει ο φοιτητής ώστε να δικαιούται αίτηση μετεγγραφής,
- Νομός, πόλη, περιφέρεια τμήματος κατοικίας γονέων
- Ίδρυμα-Τμήμα απ' όπου αιτείται μετεγγραφή. Παραθέτονται συμπληρωματικά στοιχεία όπως περιφέρεια τμήματος, νομός και πόλη
- Πρώτη Επιλογή μετεγγραφής (ίδρυμα, σχολή, τμήμα, περιφέρεια τμήματος, νομός, πόλη)
- Ίδρυμα-Τμήμαστο οποίο μετεγγράφεται ο φοιτητής. Παραθέτονται συμπληρωματικά στοιχεία όπως περιφέρεια τμήματος, νομός και πόλη

## 2 Γενικά Στατιστικά Στοιχεία

Στο παρόν κεφάλαιο θα παρουσιάσουμε κάποια γενικά στατιστικά στοιχεία για τις μετεγγραφές. Το σύνολο των αιτήσεων μετεγγραφής για το ακαδημαϊκό έτος 2010-2011 ήταν 9.725 εκ των οποίων οι 9667 (99%) έγιναν δεκτές ενώ οι 57 (1%) απορρίφθηκαν.



Εικόνα 2-1: Εγκριθείσες αιτήσεις μετεγγραφής

Από τους 9.667 φοιτητές που έγινε δεκτή η αίτησή τους, οι 8.150 (84%) πήραν μετεγγραφή για την πρώτη τους επιλογή, ενώ για τους 1.517 φοιτητές (16%) η πρώτη επιλογή απορρίφθηκε. Στο παρακάτω σχήμα φαίνονται τα ποσοστά των μετεγγραφόμενων φοιτητών.



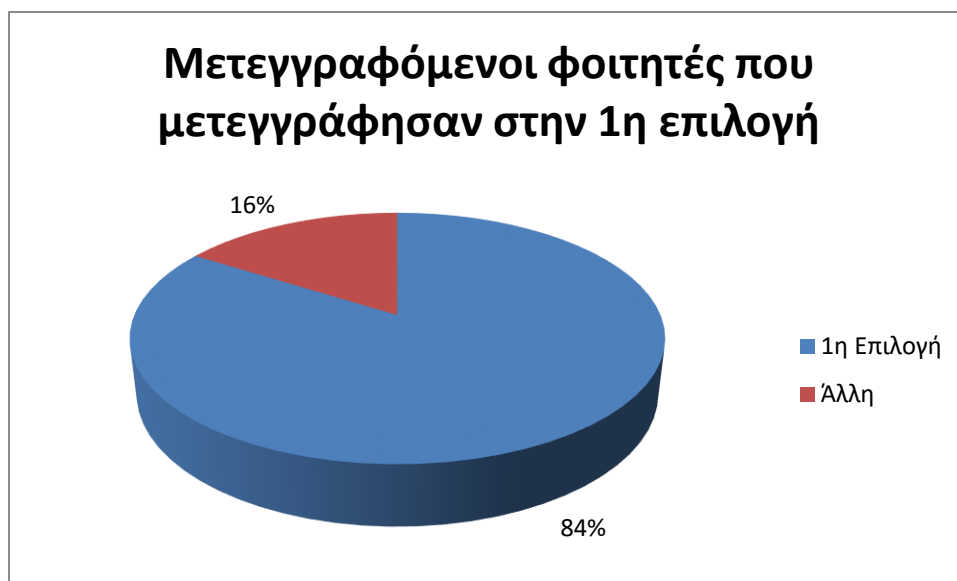

Εικόνα 2-2: Φοιτητές που μετεγγράφηκαν στην 1<sup>η</sup> τους επιλογή

Στην επόμενη εικόνα παρουσιάζονται τα ποσοστά των φοιτητών που μετεγγράφηκαν στην ίδια περιφέρεια με αυτή που κατοικούν οι γονείς. Παρατηρούμε ότι οι 5.894 (61%) ανήκουν στην παραπάνω κατηγορία.



Ευρωπαϊκή Ένωση  
Ευρωπαϊκό Κοινωνικό Ταμείο



ΥΠΟΥΡΓΕΙΟ ΠΑΙΔΕΙΑΣ & ΘΡΗΣΚΕΥΜΑΤΩΝ, ΠΟΛΙΤΙΣΜΟΥ & ΑΘΛΗΤΙΣΜΟΥ  
ΕΙΔΙΚΗ ΥΠΗΡΕΣΙΑ ΔΙΑΧΕΙΡΙΣΗΣ

Με τη συγχρηματοδότηση της Ελλάδας και της Ευρωπαϊκής Ένωσης



ΕΥΡΩΠΑΪΚΟ ΚΟΙΝΩΝΙΚΟ ΤΑΜΕΙΟ



Εικόνα 2-3: Μετεγγραφές προς την περιφέρεια κατοικίας των γονέων



Ευρωπαϊκή Ένωση  
Ευρωπαϊκό Κοινωνικό Ταμείο



ΕΠΙΧΕΙΡΗΣΙΑΚΟ ΠΡΟΓΡΑΜΜΑ  
ΕΚΠΑΙΔΕΥΣΗ ΚΑΙ ΔΙΑ ΒΙΟΥ ΜΑΘΗΣΗ  
*επένδυση στην κοινωνία της γνώσης*

ΥΠΟΥΡΓΕΙΟ ΠΑΙΔΕΙΑΣ & ΘΡΗΣΚΕΥΜΑΤΩΝ, ΠΟΛΙΤΙΣΜΟΥ & ΑΘΛΗΤΙΣΜΟΥ  
ΕΙΔΙΚΗ ΥΠΗΡΕΣΙΑ ΔΙΑΧΕΙΡΙΣΗΣ

Με τη συγχρηματοδότηση της Ελλάδας και της Ευρωπαϊκής Ένωσης



ΕΣΠΑ  
2007-2013  
Πρόγραμμα για την ανάπτυξη  
ΕΥΡΩΠΑΪΚΟ ΚΟΙΝΩΝΙΚΟ ΤΑΜΕΙΟ

### 3 Στοιχεία για τους εισακτέους φοιτητές ανά ίδρυμα και τμήμα

Στην παρούσα ενότητα θα παρουσιάσουμε για όλα τα τμήματα Πανεπιστημίων και ΤΕΙ της Ελλάδας τον αρχικό αριθμό εισακτέων, τον αριθμό φοιτητών που αποχωρούν από το τμήμα λόγω μετεγγραφής (Φοιτητές Α), τους φοιτητές που εισέρχονται στο τμήμα με μετεγγραφή (Φοιτητές Β) καθώς και τον τελικό αριθμό φοιτητών του τμήματος.

Ίδρυμα	Τμήμα	Εισακτέοι	Φοιτητές Α	Φοιτητές Β	Τελικός αριθμός
ΑΛΕΞΑΝΔΡΕΙΟ ΤΕΙ ΘΕΣΣΑΛΟΝΙΚΗΣ	ΑΓΡΟΤΙΚΗΣ ΑΝΑΠΤΥΞΗΣ ΚΑΙ ΔΙΟΙΚΗΣΗΣ ΑΓΡΟΤΙΚΩΝ ΕΠΙΧΕΙΡΗΣΕΩΝ	140	0	0	140
ΑΛΕΞΑΝΔΡΕΙΟ ΤΕΙ ΘΕΣΣΑΛΟΝΙΚΗΣ	ΑΙΣΘΗΤΙΚΗΣ ΚΑΙ ΚΟΣΜΗΤΟΛΟΓΙΑΣ	140	12	0	128
ΑΛΕΞΑΝΔΡΕΙΟ ΤΕΙ ΘΕΣΣΑΛΟΝΙΚΗΣ	ΑΥΤΟΜΑΤΙΣΜΟΥ	100	1	55	154
ΑΛΕΞΑΝΔΡΕΙΟ ΤΕΙ ΘΕΣΣΑΛΟΝΙΚΗΣ	ΒΙΒΛΙΟΘΗΚΟΝΟΜΙΑΣ ΚΑΙ ΣΥΣΤΗΜΑΤΩΝ ΠΛΗΡΟΦΟΡΗΣΗΣ	100	0	1	101
ΑΛΕΞΑΝΔΡΕΙΟ ΤΕΙ ΘΕΣΣΑΛΟΝΙΚΗΣ	ΒΡΕΦΟΝΗΠΙΟΚΟΜΙΑΣ	110	11	36	135
ΑΛΕΞΑΝΔΡΕΙΟ ΤΕΙ ΘΕΣΣΑΛΟΝΙΚΗΣ	ΔΙΑΤΡΟΦΗΣ ΚΑΙ ΔΙΑΙΤΟΛΟΓΙΑΣ	60	0	78	138
ΑΛΕΞΑΝΔΡΕΙΟ ΤΕΙ ΘΕΣΣΑΛΟΝΙΚΗΣ	ΕΜΠΟΡΙΑΣ & ΔΙΑΦΗΜΙΣΗΣ	120	6	139	253
ΑΛΕΞΑΝΔΡΕΙΟ ΤΕΙ ΘΕΣΣΑΛΟΝΙΚΗΣ	ΖΩΙΚΗΣ ΠΑΡΑΓΩΓΗΣ	120	0	33	153
ΑΛΕΞΑΝΔΡΕΙΟ ΤΕΙ ΘΕΣΣΑΛΟΝΙΚΗΣ	ΗΛΕΚΤΡΟΝΙΚΗΣ	160	2	64	222
ΑΛΕΞΑΝΔΡΕΙΟ ΤΕΙ ΘΕΣΣΑΛΟΝΙΚΗΣ	ΙΑΤΡΙΚΩΝ ΕΡΓΑΣΤΗΡΙΩΝ	100	9	11	102
ΑΛΕΞΑΝΔΡΕΙΟ	ΛΟΓΙΣΤΙΚΗΣ	200	7	192	385

 Ευρωπαϊκή Ένωση  
 Ευρωπαϊκό Κοινωνικό Ταμείο

 ΕΠΙΧΕΙΡΗΣΙΑΚΟ ΠΡΟΓΡΑΜΜΑ  
 ΕΚΠΑΙΔΕΥΣΗ ΚΑΙ ΔΙΑ ΒΙΟΥ ΜΑΘΗΣΗ  
*επένδυση στην κοινωνία της γνώσης*

 ΥΠΟΥΡΓΕΙΟ ΠΑΙΔΕΙΑΣ & ΘΡΗΣΚΕΥΜΑΤΩΝ, ΠΟΛΙΤΙΣΜΟΥ & ΑΘΛΗΤΙΣΜΟΥ  
 ΕΙΔΙΚΗ ΥΠΗΡΕΣΙΑ ΔΙΑΧΕΙΡΙΣΗΣ

Με τη συγχρηματοδότηση της Ελλάδας και της Ευρωπαϊκής Ένωσης

 ΕΣΠΑ  
 2007-2013  
 Πρόγραμμα για την ανάπτυξη  
 ΕΥΡΩΠΑΪΚΟ ΚΟΙΝΩΝΙΚΟ ΤΑΜΕΙΟ

ΤΕΙ ΘΕΣΣΑΛΟΝΙΚΗΣ					
ΑΛΕΞΑΝΔΡΕΙΟ ΤΕΙ ΘΕΣΣΑΛΟΝΙΚΗΣ	ΜΑΙΕΥΤΙΚΗΣ	80	14	14	80
ΑΛΕΞΑΝΔΡΕΙΟ ΤΕΙ ΘΕΣΣΑΛΟΝΙΚΗΣ	ΝΟΣΗΛΕΥΤΙΚΗΣ	150	6	97	241
ΑΛΕΞΑΝΔΡΕΙΟ ΤΕΙ ΘΕΣΣΑΛΟΝΙΚΗΣ	ΟΧΗΜΑΤΩΝ	150	0	0	150
ΑΛΕΞΑΝΔΡΕΙΟ ΤΕΙ ΘΕΣΣΑΛΟΝΙΚΗΣ	ΠΛΗΡΟΦΟΡΙΚΗΣ	120	11	0	109
ΑΛΕΞΑΝΔΡΕΙΟ ΤΕΙ ΘΕΣΣΑΛΟΝΙΚΗΣ	ΠΟΛΙΤΙΚΩΝ ΕΡΓΩΝ ΥΠΟΔΟΜΗΣ	100	0	25	125
ΑΛΕΞΑΝΔΡΕΙΟ ΤΕΙ ΘΕΣΣΑΛΟΝΙΚΗΣ	ΣΧΕΔΙΑΣΜΟΥ & ΠΑΡΑΓΩΓΗΣ ΕΝΔΥΜΑΤΩΝ	200	0	0	200
ΑΛΕΞΑΝΔΡΕΙΟ ΤΕΙ ΘΕΣΣΑΛΟΝΙΚΗΣ	ΤΕΧΝΟΛ. ΑΛΙΕΙΑΣ & ΥΔΑΤΟΚΑΛΛΙΕΡΓΕΙΩΝ	100	0	3	103
ΑΛΕΞΑΝΔΡΕΙΟ ΤΕΙ ΘΕΣΣΑΛΟΝΙΚΗΣ	ΤΕΧΝΟΛΟΓΙΑΣ ΤΡΟΦΙΜΩΝ	90	3	50	137
ΑΛΕΞΑΝΔΡΕΙΟ ΤΕΙ ΘΕΣΣΑΛΟΝΙΚΗΣ	ΤΟΥΡΙΣΤΙΚΩΝ ΕΠΙΧΕΙΡΗΣΕΩΝ	140	6	11	145
ΑΛΕΞΑΝΔΡΕΙΟ ΤΕΙ ΘΕΣΣΑΛΟΝΙΚΗΣ	ΤΥΠΟΠΟΙΗΣΗΣ ΚΑΙ ΔΙΑΚΙΝΗΣΗΣ ΠΡΟΙΟΝΤΩΝ	200	0	0	200
ΑΛΕΞΑΝΔΡΕΙΟ ΤΕΙ ΘΕΣΣΑΛΟΝΙΚΗΣ	ΦΥΣΙΚΟΘΕΡΑΠΕΙΑΣ	95	2	25	118
ΑΛΕΞΑΝΔΡΕΙΟ ΤΕΙ ΘΕΣΣΑΛΟΝΙΚΗΣ	ΦΥΤΙΚΗΣ ΠΑΡΑΓΩΓΗΣ	130	1	65	194
ΑΝΩΤΑΤΗ ΕΚΚΛΗΣΙΑΣΤΙΚΗ ΑΚΑΔΗΜΙΑ ΑΘΗΝΑΣ	ΠΡΟΓΡΑΜΜΑ ΔΙΑΧΕΙΡΙΣΗΣ ΕΚΚΛΗΣΙΑΣΤΙΚΩΝ ΚΕΙΜΗΛΙΩΝ	115	6	1	110
ΑΝΩΤΑΤΗ ΕΚΚΛΗΣΙΑΣΤΙΚΗ ΑΚΑΔΗΜΙΑ ΑΘΗΝΑΣ	ΠΡΟΓΡΑΜΜΑ ΙΕΡΑΤΙΚΩΝ ΣΠΟΥΔΩΝ	120	3	13	130



Ευρωπαϊκή Ένωση  
Ευρωπαϊκό Κοινωνικό Ταμείο



ΥΠΟΥΡΓΕΙΟ ΠΑΙΔΕΙΑΣ & ΘΡΗΣΚΕΥΜΑΤΩΝ, ΠΟΛΙΤΙΣΜΟΥ & ΑΘΛΗΤΙΣΜΟΥ  
ΕΙΔΙΚΗ ΥΠΗΡΕΣΙΑ ΔΙΑΧΕΙΡΙΣΗΣ

Με τη συγχρηματοδότηση της Ελλάδας και της Ευρωπαϊκής Ένωσης



ΕΥΡΩΠΑΪΚΟ ΚΟΙΝΩΝΙΚΟ ΤΑΜΕΙΟ

ΑΝΩΤΑΤΗ ΕΚΚΛΗΣΙΑΣΤΙΚΗ ΑΚΑΔΗΜΙΑ ΒΕΛΛΑΣ ΙΩΑΝΝΙΝΩΝ	ΠΡΟΓΡΑΜΜΑ ΕΚΚΛΗΣΙΑΣΤΙΚΗΣ ΜΟΥΣΙΚΗΣ ΚΑΙ ΨΑΛΤΙΚΗΣ	50	0	3	53
ΑΝΩΤΑΤΗ ΕΚΚΛΗΣΙΑΣΤΙΚΗ ΑΚΑΔΗΜΙΑ ΒΕΛΛΑΣ ΙΩΑΝΝΙΝΩΝ	ΠΡΟΓΡΑΜΜΑ ΙΕΡΑΤΙΚΩΝ ΣΠΟΥΔΩΝ	60	10	0	50
ΑΝΩΤΑΤΗ ΕΚΚΛΗΣΙΑΣΤΙΚΗ ΑΚΑΔΗΜΙΑ ΗΡΑΚΛΕΙΟΥ ΚΡΗΤΗΣ	ΠΡΟΓΡΑΜΜΑ ΕΚΚΛΗΣΙΑΣΤΙΚΗΣ ΜΟΥΣΙΚΗΣ ΚΑΙ ΨΑΛΤΙΚΗΣ	80	3	0	77
ΑΝΩΤΑΤΗ ΕΚΚΛΗΣΙΑΣΤΙΚΗ ΑΚΑΔΗΜΙΑ ΗΡΑΚΛΕΙΟΥ ΚΡΗΤΗΣ	ΠΡΟΓΡΑΜΜΑ ΙΕΡΑΤΙΚΩΝ ΣΠΟΥΔΩΝ	50	4	1	47
ΑΝΩΤΑΤΗ ΕΚΚΛΗΣΙΑΣΤΙΚΗ ΑΚΑΔΗΜΙΑ ΘΕΣΣΑΛΟΝΙΚΗΣ	ΠΡΟΓΡΑΜΜΑ ΔΙΑΧΕΙΡΙΣΗΣ ΕΚΚΛΗΣΙΑΣΤΙΚΩΝ ΚΕΙΜΗΛΙΩΝ	50	1	6	55
ΑΝΩΤΑΤΗ ΕΚΚΛΗΣΙΑΣΤΙΚΗ ΑΚΑΔΗΜΙΑ ΘΕΣΣΑΛΟΝΙΚΗΣ	ΠΡΟΓΡΑΜΜΑ ΙΕΡΑΤΙΚΩΝ ΣΠΟΥΔΩΝ	100	7	10	103
ΑΝΩΤΑΤΗ ΣΧΟΛΗ ΚΑΛΩΝ ΤΕΧΝΩΝ	ΕΙΚΑΣΤΙΚΩΝ ΤΕΧΝΩΝ	80	0	0	80
ΑΝΩΤΑΤΗ ΣΧΟΛΗ ΚΑΛΩΝ ΤΕΧΝΩΝ	ΘΕΩΡΙΑΣ ΚΑΙ ΙΣΤΟΡΙΑΣ ΤΗΣ ΤΕΧΝΗΣ	40	0	0	40
ΑΡΙΣΤΟΤΕΛΕΙΟ ΠΑΝΕΠΙΣΤΗΜΙΟ ΘΕΣ/ΝΙΚΗΣ	ΑΓΓΛΙΚΗΣ ΓΛΩΣΣΑΣ ΚΑΙ ΦΙΛΟΛΟΓΙΑΣ	240	0	8	248
ΑΡΙΣΤΟΤΕΛΕΙΟ ΠΑΝΕΠΙΣΤΗΜΙΟ ΘΕΣ/ΝΙΚΗΣ	ΑΓΡΟΝΟΜΩΝ ΚΑΙ ΤΟΠΟΓΡΑΦΩΝ ΜΗΧΑΝΙΚΩΝ	70	3	0	67
ΑΡΙΣΤΟΤΕΛΕΙΟ ΠΑΝΕΠΙΣΤΗΜΙΟ ΘΕΣ/ΝΙΚΗΣ	ΑΡΧΙΤΕΚΤΟΝΩΝ ΜΗΧΑΝΙΚΩΝ	100	14	24	110
ΑΡΙΣΤΟΤΕΛΕΙΟ ΠΑΝΕΠΙΣΤΗΜΙΟ ΘΕΣ/ΝΙΚΗΣ	ΒΙΟΛΟΓΙΑΣ	95	5	14	104
ΑΡΙΣΤΟΤΕΛΕΙΟ ΠΑΝΕΠΙΣΤΗΜΙΟ ΘΕΣ/ΝΙΚΗΣ	ΓΑΛΛΙΚΗΣ ΓΛΩΣΣΑΣ ΚΑΙ ΦΙΛΟΛΟΓΙΑΣ	200	2	0	198
ΑΡΙΣΤΟΤΕΛΕΙΟ ΠΑΝΕΠΙΣΤΗΜΙΟ ΘΕΣ/ΝΙΚΗΣ	ΓΕΡΜΑΝΙΚΗΣ ΓΛΩΣΣΑΣ ΚΑΙ ΦΙΛΟΛΟΓΙΑΣ	120	0	6	126



Ευρωπαϊκή Ένωση  
Ευρωπαϊκό Κοινωνικό Ταμείο



ΕΠΙΧΕΙΡΗΣΙΑΚΟ ΠΡΟΓΡΑΜΜΑ  
ΕΚΠΑΙΔΕΥΣΗ ΚΑΙ ΔΙΑ ΒΙΟΥ ΜΑΘΗΣΗ  
επένδυση στην κοινωνία της γνώσης

ΥΠΟΥΡΓΕΙΟ ΠΑΙΔΕΙΑΣ & ΘΡΗΣΚΕΥΜΑΤΩΝ, ΠΟΛΙΤΙΣΜΟΥ & ΑΘΛΗΤΙΣΜΟΥ  
ΕΙΔΙΚΗ ΥΠΗΡΕΣΙΑ ΔΙΑΧΕΙΡΙΣΗΣ

Με τη συγχρηματοδότηση της Ελλάδας και της Ευρωπαϊκής Ένωσης



ΕΣΠΑ  
2007-2013  
Πρόγραμμα για την ανάπτυξη  
ΕΥΡΩΠΑΪΚΟ ΚΟΙΝΩΝΙΚΟ ΤΑΜΕΙΟ

ΑΡΙΣΤΟΤΕΛΕΙΟ ΠΑΝΕΠΙΣΤΗΜΙΟ ΘΕΣ/ΝΙΚΗΣ	ΓΕΩΛΟΓΙΑΣ	90	2	10	98
ΑΡΙΣΤΟΤΕΛΕΙΟ ΠΑΝΕΠΙΣΤΗΜΙΟ ΘΕΣ/ΝΙΚΗΣ	ΓΕΩΠΟΝΙΑΣ	220	15	77	282
ΑΡΙΣΤΟΤΕΛΕΙΟ ΠΑΝΕΠΙΣΤΗΜΙΟ ΘΕΣ/ΝΙΚΗΣ	ΔΑΣΟΛΟΓΙΑΣ ΚΑΙ ΦΥΣΙΚΟΥ ΠΕΡΙΒΑΛΛΟΝΤΟΣ	80	0	49	129
ΑΡΙΣΤΟΤΕΛΕΙΟ ΠΑΝΕΠΙΣΤΗΜΙΟ ΘΕΣ/ΝΙΚΗΣ	ΔΗΜΟΣΙΟΓΡΑΦΙΑΣ ΚΑΙ ΜΕΣΩΝ ΜΑΖΙΚΗΣ ΕΝΗΜΕΡΩΣΗΣ	60	2	2	60
ΑΡΙΣΤΟΤΕΛΕΙΟ ΠΑΝΕΠΙΣΤΗΜΙΟ ΘΕΣ/ΝΙΚΗΣ	ΕΙΚΑΣΤΙΚΩΝ ΚΑΙ ΕΦΑΡΜΟΣΜΕΝΩΝ ΤΕΧΝΩΝ	110	0	0	110
ΑΡΙΣΤΟΤΕΛΕΙΟ ΠΑΝΕΠΙΣΤΗΜΙΟ ΘΕΣ/ΝΙΚΗΣ	ΕΠΙΣΤΗΜΗΣ ΦΥΣΙΚΗΣ ΑΓΩΓΗΣ ΚΑΙ ΑΘΛΗΤΙΣΜΟΥ	220	19	35	236
ΑΡΙΣΤΟΤΕΛΕΙΟ ΠΑΝΕΠΙΣΤΗΜΙΟ ΘΕΣ/ΝΙΚΗΣ	ΕΠΙΣΤΗΜΗΣ ΦΥΣΙΚΗΣ ΑΓΩΓΗΣ ΚΑΙ ΑΘΛΗΤΙΣΜΟΥ (ΣΕΡΡΩΝ)	120	28	5	97
ΑΡΙΣΤΟΤΕΛΕΙΟ ΠΑΝΕΠΙΣΤΗΜΙΟ ΘΕΣ/ΝΙΚΗΣ	ΕΠΙΣΤΗΜΩΝ ΠΡΟΣΧΟΛΙΚΗΣ ΑΓΩΓΗΣ ΚΑΙ ΕΚΠΑΙΔΕΥΣΗΣ	110	0	145	255
ΑΡΙΣΤΟΤΕΛΕΙΟ ΠΑΝΕΠΙΣΤΗΜΙΟ ΘΕΣ/ΝΙΚΗΣ	ΗΛΕΚΤΡΟΛΟΓΩΝ ΜΗΧΑΝΙΚΩΝ ΚΑΙ ΜΗΧΑΝΙΚΩΝ ΥΠΟΛΟΓΙΣΤΩΝ	180	23	33	190
ΑΡΙΣΤΟΤΕΛΕΙΟ ΠΑΝΕΠΙΣΤΗΜΙΟ ΘΕΣ/ΝΙΚΗΣ	ΘΕΑΤΡΟΥ	50	0	0	50
ΑΡΙΣΤΟΤΕΛΕΙΟ ΠΑΝΕΠΙΣΤΗΜΙΟ ΘΕΣ/ΝΙΚΗΣ	ΘΕΟΛΟΓΙΑΣ	240	1	6	245
ΑΡΙΣΤΟΤΕΛΕΙΟ ΠΑΝΕΠΙΣΤΗΜΙΟ ΘΕΣ/ΝΙΚΗΣ	ΙΑΤΡΙΚΗΣ	180	6	34	208
ΑΡΙΣΤΟΤΕΛΕΙΟ ΠΑΝΕΠΙΣΤΗΜΙΟ ΘΕΣ/ΝΙΚΗΣ	ΙΣΤΟΡΙΑΣ ΚΑΙ ΑΡΧΑΙΟΛΟΓΙΑΣ	200	7	105	298
ΑΡΙΣΤΟΤΕΛΕΙΟ ΠΑΝΕΠΙΣΤΗΜΙΟ ΘΕΣ/ΝΙΚΗΣ	ΙΤΑΛΙΚΗΣ ΓΛΩΣΣΑΣ ΚΑΙ ΦΙΛΟΛΟΓΙΑΣ	100	1	0	99



Ευρωπαϊκή Ένωση  
Ευρωπαϊκό Κοινωνικό Ταμείο



ΕΠΙΧΕΙΡΗΣΙΑΚΟ ΠΡΟΓΡΑΜΜΑ  
ΕΚΠΑΙΔΕΥΣΗ ΚΑΙ ΔΙΑ ΒΙΟΥ ΜΑΘΗΣΗ  
επένδυση στην κοινωνία της γνώσης

ΥΠΟΥΡΓΕΙΟ ΠΑΙΔΕΙΑΣ & ΘΡΗΣΚΕΥΜΑΤΩΝ, ΠΟΛΙΤΙΣΜΟΥ & ΑΘΛΗΤΙΣΜΟΥ  
ΕΙΔΙΚΗ ΥΠΗΡΕΣΙΑ ΔΙΑΧΕΙΡΙΣΗΣ

Με τη συγχρηματοδότηση της Ελλάδας και της Ευρωπαϊκής Ένωσης



ΕΣΠΑ  
2007-2013  
Πρόγραμμα για την ανάπτυξη  
ΕΥΡΩΠΑΪΚΟ ΚΟΙΝΩΝΙΚΟ ΤΑΜΕΙΟ

ΑΡΙΣΤΟΤΕΛΕΙΟ ΠΑΝΕΠΙΣΤΗΜΙΟ ΘΕΣΣ/ΝΙΚΗΣ	ΚΙΝΗΜΑΤΟΓΡΑΦΟΥ	60	0	0	60
ΑΡΙΣΤΟΤΕΛΕΙΟ ΠΑΝΕΠΙΣΤΗΜΙΟ ΘΕΣΣ/ΝΙΚΗΣ	ΚΤΗΝΙΑΤΡΙΚΗΣ	70	0	9	79
ΑΡΙΣΤΟΤΕΛΕΙΟ ΠΑΝΕΠΙΣΤΗΜΙΟ ΘΕΣΣ/ΝΙΚΗΣ	ΜΑΘΗΜΑΤΙΚΩΝ	160	0	109	269
ΑΡΙΣΤΟΤΕΛΕΙΟ ΠΑΝΕΠΙΣΤΗΜΙΟ ΘΕΣΣ/ΝΙΚΗΣ	ΜΗΧΑΝΙΚΩΝ ΧΩΡΟΤΑΞΙΑΣ ΚΑΙ ΑΝΑΠΤΥΞΗΣ	75	11	0	64
ΑΡΙΣΤΟΤΕΛΕΙΟ ΠΑΝΕΠΙΣΤΗΜΙΟ ΘΕΣΣ/ΝΙΚΗΣ	ΜΗΧΑΝΟΛΟΓΩΝ ΜΗΧΑΝΙΚΩΝ	80	7	36	109
ΑΡΙΣΤΟΤΕΛΕΙΟ ΠΑΝΕΠΙΣΤΗΜΙΟ ΘΕΣΣ/ΝΙΚΗΣ	ΜΟΥΣΙΚΩΝ ΣΠΟΥΔΩΝ	40	0	0	40
ΑΡΙΣΤΟΤΕΛΕΙΟ ΠΑΝΕΠΙΣΤΗΜΙΟ ΘΕΣΣ/ΝΙΚΗΣ	ΝΟΜΙΚΗΣ	350	21	43	372
ΑΡΙΣΤΟΤΕΛΕΙΟ ΠΑΝΕΠΙΣΤΗΜΙΟ ΘΕΣΣ/ΝΙΚΗΣ	ΟΔΟΝΤΙΑΤΡΙΚΗΣ	75	4	0	71
ΑΡΙΣΤΟΤΕΛΕΙΟ ΠΑΝΕΠΙΣΤΗΜΙΟ ΘΕΣΣ/ΝΙΚΗΣ	ΟΙΚΟΝΟΜΙΚΩΝ ΕΠΙΣΤΗΜΩΝ	330	10	51	371
ΑΡΙΣΤΟΤΕΛΕΙΟ ΠΑΝΕΠΙΣΤΗΜΙΟ ΘΕΣΣ/ΝΙΚΗΣ	ΠΑΙΔΑΓΩΓΙΚΟ ΔΗΜΟΤΙΚΗΣ ΕΚΠΑΙΔΕΥΣΗΣ	200	0	166	366
ΑΡΙΣΤΟΤΕΛΕΙΟ ΠΑΝΕΠΙΣΤΗΜΙΟ ΘΕΣΣ/ΝΙΚΗΣ	ΠΛΗΡΟΦΟΡΙΚΗΣ	65	3	28	90
ΑΡΙΣΤΟΤΕΛΕΙΟ ΠΑΝΕΠΙΣΤΗΜΙΟ ΘΕΣΣ/ΝΙΚΗΣ	ΠΟΙΜΑΝΤΙΚΗΣ ΚΑΙ ΚΟΙΝΩΝΙΚΗΣ ΘΕΟΛΟΓΙΑΣ	240	22	2	220
ΑΡΙΣΤΟΤΕΛΕΙΟ ΠΑΝΕΠΙΣΤΗΜΙΟ ΘΕΣΣ/ΝΙΚΗΣ	ΠΟΛΙΤΙΚΩΝ ΕΠΙΣΤΗΜΩΝ	120	1	63	182
ΑΡΙΣΤΟΤΕΛΕΙΟ ΠΑΝΕΠΙΣΤΗΜΙΟ ΘΕΣΣ/ΝΙΚΗΣ	ΠΟΛΙΤΙΚΩΝ ΜΗΧΑΝΙΚΩΝ	160	20	30	170
ΑΡΙΣΤΟΤΕΛΕΙΟ ΠΑΝΕΠΙΣΤΗΜΙΟ ΘΕΣΣ/ΝΙΚΗΣ	ΦΑΡΜΑΚΕΥΤΙΚΗΣ	80	1	10	89
ΑΡΙΣΤΟΤΕΛΕΙΟ ΠΑΝΕΠΙΣΤΗΜΙΟ	ΦΙΛΟΛΟΓΙΑΣ	230	8	77	299



Ευρωπαϊκή Ένωση  
Ευρωπαϊκό Κοινωνικό Ταμείο



ΕΠΙΧΕΙΡΗΣΙΑΚΟ ΠΡΟΓΡΑΜΜΑ  
ΕΚΠΑΙΔΕΥΣΗ ΚΑΙ ΔΙΑ ΒΙΟΥ ΜΑΘΗΣΗ  
επένδυση στην κοινωνία της γνώσης

ΥΠΟΥΡΓΕΙΟ ΠΑΙΔΕΙΑΣ & ΘΡΗΣΚΕΥΜΑΤΩΝ, ΠΟΛΙΤΙΣΜΟΥ & ΑΘΛΗΤΙΣΜΟΥ  
ΕΙΔΙΚΗ ΥΠΗΡΕΣΙΑ ΔΙΑΧΕΙΡΙΣΗΣ

Με τη συγχρηματοδότηση της Ελλάδας και της Ευρωπαϊκής Ένωσης



ΕΣΠΑ  
2007-2013  
Πρόγραμμα για την ανάπτυξη  
ΕΥΡΩΠΑΪΚΟ ΚΟΙΝΩΝΙΚΟ ΤΑΜΕΙΟ

ΘΕΣ/ΝΙΚΗΣ					
ΑΡΙΣΤΟΤΕΛΕΙΟ ΠΑΝΕΠΙΣΤΗΜΙΟ ΘΕΣ/ΝΙΚΗΣ	ΦΙΛΟΣΟΦΙΑΣ & ΠΑΙΔΑΓΩΓΙΚΗΣ	170	2	41	209
ΑΡΙΣΤΟΤΕΛΕΙΟ ΠΑΝΕΠΙΣΤΗΜΙΟ ΘΕΣ/ΝΙΚΗΣ	ΦΥΣΙΚΗΣ	170	3	34	201
ΑΡΙΣΤΟΤΕΛΕΙΟ ΠΑΝΕΠΙΣΤΗΜΙΟ ΘΕΣ/ΝΙΚΗΣ	ΧΗΜΕΙΑΣ	130	9	26	147
ΑΡΙΣΤΟΤΕΛΕΙΟ ΠΑΝΕΠΙΣΤΗΜΙΟ ΘΕΣ/ΝΙΚΗΣ	ΧΗΜΙΚΩΝ ΜΗΧΑΝΙΚΩΝ	80	2	1	79
ΑΡΙΣΤΟΤΕΛΕΙΟ ΠΑΝΕΠΙΣΤΗΜΙΟ ΘΕΣ/ΝΙΚΗΣ	ΨΥΧΟΛΟΓΙΑΣ	150	3	19	166
ΑΣΠΑΙΤΕ	ΕΚΠΑΙΔΕΥΤΙΚΩΝ ΗΛΕΚΤΡΟΛΟΓΙΑΣ	80	0	0	80
ΑΣΠΑΙΤΕ	ΕΚΠΑΙΔΕΥΤΙΚΩΝ ΗΛΕΚΤΡΟΝΙΚΗΣ	80	0	0	80
ΑΣΠΑΙΤΕ	ΕΚΠΑΙΔΕΥΤΙΚΩΝ ΜΗΧΑΝΟΛΟΓΙΑΣ	80	0	0	80
ΑΣΠΑΙΤΕ	ΕΚΠΑΙΔΕΥΤΙΚΩΝ ΠΟΛΙΤΙΚΩΝ ΔΟΜΙΚΩΝ ΕΡΓΩΝ	80	0	0	80
ΑΣΠΑΙΤΕ	ΕΚΠΑΙΔΕΥΤΙΚΩΝ ΠΟΛΙΤΙΚΩΝ ΕΡΓΩΝ ΥΠΟΔΟΜΗΣ	60	0	0	60
ΓΕΩΠΟΝΙΚΟ ΠΑΝΕΠΙΣΤΗΜΙΟ ΑΘΗΝΩΝ	ΑΓΡΟΤΙΚΗΣ ΟΙΚΟΝΟΜΙΑΣ ΚΑΙ ΑΝΑΠΤΥΞΗΣ	50	0	45	95
ΓΕΩΠΟΝΙΚΟ ΠΑΝΕΠΙΣΤΗΜΙΟ ΑΘΗΝΩΝ	ΑΞΙΟΠΟΙΗΣΗΣ ΦΥΣΙΚΩΝ ΠΟΡΩΝ ΚΑΙ ΓΕΩΡΓΙΚΗΣ ΜΗΧΑΝΙΚΗΣ	90	3	0	87
ΓΕΩΠΟΝΙΚΟ ΠΑΝΕΠΙΣΤΗΜΙΟ ΑΘΗΝΩΝ	ΓΕΩΠΟΝΙΚΗΣ ΒΙΟΤΕΧΝΟΛΟΓΙΑΣ	50	0	0	50
ΓΕΩΠΟΝΙΚΟ ΠΑΝΕΠΙΣΤΗΜΙΟ ΑΘΗΝΩΝ	ΕΠΙΣΤΗΜΗΣ ΖΩΙΚΗΣ ΠΑΡΑΓΩΓΗΣ ΚΑΙ ΥΔΑΤΟΚΑΛΛΙΕΡΓΕΙΑΣ	50	4	6	52
ΓΕΩΠΟΝΙΚΟ ΠΑΝΕΠΙΣΤΗΜΙΟ ΑΘΗΝΩΝ	ΕΠΙΣΤΗΜΗΣ ΚΑΙ ΤΕΧΝΟΛΟΓΙΑΣ ΤΡΟΦΙΜΩΝ	40	0	14	54



Ευρωπαϊκή Ένωση  
Ευρωπαϊκό Κοινωνικό Ταμείο



ΕΠΙΧΕΙΡΗΣΙΑΚΟ ΠΡΟΓΡΑΜΜΑ  
ΕΚΠΑΙΔΕΥΣΗ ΚΑΙ ΔΙΑ ΒΙΟΥ ΜΑΘΗΣΗ  
επένδυση στην κοινωνία της γνώσης

ΥΠΟΥΡΓΕΙΟ ΠΑΙΔΕΙΑΣ & ΘΡΗΣΚΕΥΜΑΤΩΝ, ΠΟΛΙΤΙΣΜΟΥ & ΑΘΛΗΤΙΣΜΟΥ  
ΕΙΔΙΚΗ ΥΠΗΡΕΣΙΑ ΔΙΑΧΕΙΡΙΣΗΣ

Με τη συγχρηματοδότηση της Ελλάδας και της Ευρωπαϊκής Ένωσης



ΕΣΠΑ  
2007-2013  
Πρόγραμμα για την ανάπτυξη  
ΕΥΡΩΠΑΪΚΟ ΚΟΙΝΩΝΙΚΟ ΤΑΜΕΙΟ



ΓΕΩΠΟΝΙΚΟ ΠΑΝΕΠΙΣΤΗΜΙΟ ΑΘΗΝΩΝ	ΕΠΙΣΤΗΜΗΣ ΦΥΤΙΚΗΣ ΠΑΡΑΓΩΓΗΣ	130	3	1	128
ΔΗΜΟΚΡΙΤΕΙΟ ΠΑΝΕΠΙΣΤΗΜΙΟ ΘΡΑΚΗΣ	ΑΓΡΟΤΙΚΗΣ ΑΝΑΠΤΥΞΗΣ	200	96	0	104
ΔΗΜΟΚΡΙΤΕΙΟ ΠΑΝΕΠΙΣΤΗΜΙΟ ΘΡΑΚΗΣ	ΑΡΧΙΤΕΚΤΟΝΩΝ ΜΗΧΑΝΙΚΩΝ	100	33	1	68
ΔΗΜΟΚΡΙΤΕΙΟ ΠΑΝΕΠΙΣΤΗΜΙΟ ΘΡΑΚΗΣ	ΓΛΩΣΣΑΣ ΦΙΛΟΛΟΓΙΑΣ ΚΑΙ ΠΟΛΙΤΙΣΜΟΥ ΠΑΡΕΥΞΕΙΝΙΩΝ ΧΩΡΩΝ	150	0	0	150
ΔΗΜΟΚΡΙΤΕΙΟ ΠΑΝΕΠΙΣΤΗΜΙΟ ΘΡΑΚΗΣ	ΔΑΣΟΛΟΓΙΑΣ ΚΑΙ ΔΙΑΧΕΙΡΙΣΗΣ ΠΕΡΙΒΑΛΛΟΝΤΟΣ ΚΑΙ ΦΥΣΙΚΩΝ ΠΟΡΩΝ	120	45	0	75
ΔΗΜΟΚΡΙΤΕΙΟ ΠΑΝΕΠΙΣΤΗΜΙΟ ΘΡΑΚΗΣ	ΔΙΕΘΝΩΝ ΟΙΚΟΝΟΜΙΚΩΝ ΣΧΕΣΕΩΝ ΚΑΙ ΑΝΑΠΤΥΞΗΣ	220	37	0	183
ΔΗΜΟΚΡΙΤΕΙΟ ΠΑΝΕΠΙΣΤΗΜΙΟ ΘΡΑΚΗΣ	ΔΙΟΙΚΗΣΗΣ ΕΠΙΧΕΙΡΗΣΕΩΝ	150	43	0	107
ΔΗΜΟΚΡΙΤΕΙΟ ΠΑΝΕΠΙΣΤΗΜΙΟ ΘΡΑΚΗΣ	ΕΛΛΗΝΙΚΗΣ ΦΙΛΟΛΟΓΙΑΣ	220	39	2	183
ΔΗΜΟΚΡΙΤΕΙΟ ΠΑΝΕΠΙΣΤΗΜΙΟ ΘΡΑΚΗΣ	ΕΠΙΣΤΗΜΗΣ ΦΥΣΙΚΗΣ ΑΓΩΓΗΣ ΚΑΙ ΑΘΛΗΤΙΣΜΟΥ	300	58	1	243
ΔΗΜΟΚΡΙΤΕΙΟ ΠΑΝΕΠΙΣΤΗΜΙΟ ΘΡΑΚΗΣ	ΕΠΙΣΤΗΜΩΝ ΤΗΣ ΕΚΠΑΙΔΕΥΣΗΣ ΣΤΗΝ ΠΡΟΣΧΟΛΙΚΗ ΗΛΙΚΙΑ	170	40	7	137
ΔΗΜΟΚΡΙΤΕΙΟ ΠΑΝΕΠΙΣΤΗΜΙΟ ΘΡΑΚΗΣ	ΗΛΕΚΤΡΟΛΟΓΩΝ ΜΗΧΑΝΙΚΩΝ & ΜΗΧΑΝΙΚΩΝ Η/Υ	270	110	2	162
ΔΗΜΟΚΡΙΤΕΙΟ ΠΑΝΕΠΙΣΤΗΜΙΟ ΘΡΑΚΗΣ	ΙΑΤΡΙΚΗΣ	120	35	0	85
ΔΗΜΟΚΡΙΤΕΙΟ ΠΑΝΕΠΙΣΤΗΜΙΟ ΘΡΑΚΗΣ	ΙΣΤΟΡΙΑΣ ΚΑΙ ΕΘΝΟΛΟΓΙΑΣ	210	21	3	192
ΔΗΜΟΚΡΙΤΕΙΟ ΠΑΝΕΠΙΣΤΗΜΙΟ ΘΡΑΚΗΣ	ΚΟΙΝΩΝΙΚΗΣ ΔΙΟΙΚΗΣΗΣ	200	3	1	198



Ευρωπαϊκή Ένωση  
Ευρωπαϊκό Κοινωνικό Ταμείο



ΕΠΙΧΕΙΡΗΣΙΑΚΟ ΠΡΟΓΡΑΜΜΑ  
ΕΚΠΑΙΔΕΥΣΗ ΚΑΙ ΔΙΑ ΒΙΟΥ ΜΑΘΗΣΗ  
επένδυση στην κοινωνία της γνώσης

ΥΠΟΥΡΓΕΙΟ ΠΑΙΔΕΙΑΣ & ΘΡΗΣΚΕΥΜΑΤΩΝ, ΠΟΛΙΤΙΣΜΟΥ & ΑΘΛΗΤΙΣΜΟΥ  
ΕΙΔΙΚΗ ΥΠΗΡΕΣΙΑ ΔΙΑΧΕΙΡΙΣΗΣ

Με τη συγχρηματοδότηση της Ελλάδας και της Ευρωπαϊκής Ένωσης



ΕΣΠΑ  
2007-2013  
Πρόγραμμα για την ανάπτυξη  
ΕΥΡΩΠΑΪΚΟ ΚΟΙΝΩΝΙΚΟ ΤΑΜΕΙΟ

ΔΗΜΟΚΡΕΤΕΙΟ ΠΑΝΕΠΙΣΤΗΜΙΟ ΘΡΑΚΗΣ	ΜΗΧΑΝΙΚΩΝ ΠΑΡΑΓΩΓΗΣ ΚΑΙ ΔΙΟΙΚΗΣΗΣ	100	0	3	103
ΔΗΜΟΚΡΕΤΕΙΟ ΠΑΝΕΠΙΣΤΗΜΙΟ ΘΡΑΚΗΣ	ΜΗΧΑΝΙΚΩΝ ΠΕΡΙΒΑΛΛΟΝΤΟΣ	60	1	3	62
ΔΗΜΟΚΡΕΤΕΙΟ ΠΑΝΕΠΙΣΤΗΜΙΟ ΘΡΑΚΗΣ	ΜΟΡΙΑΚΗΣ ΒΙΟΛΟΓΙΑΣ ΚΑΙ ΓΕΝΕΤΙΚΗΣ	100	0	0	100
ΔΗΜΟΚΡΕΤΕΙΟ ΠΑΝΕΠΙΣΤΗΜΙΟ ΘΡΑΚΗΣ	ΝΟΜΙΚΗΣ	600	132	1	469
ΔΗΜΟΚΡΕΤΕΙΟ ΠΑΝΕΠΙΣΤΗΜΙΟ ΘΡΑΚΗΣ	ΠΑΙΔΑΓΩΓΙΚΟ ΔΗΜΟΤΙΚΗΣ ΕΚΠΑΙΔΕΥΣΗΣ	290	96	4	198
ΔΗΜΟΚΡΕΤΕΙΟ ΠΑΝΕΠΙΣΤΗΜΙΟ ΘΡΑΚΗΣ	ΠΟΛΙΤΙΚΩΝ ΕΠΙΣΤΗΜΩΝ	150	38	1	113
ΔΗΜΟΚΡΕΤΕΙΟ ΠΑΝΕΠΙΣΤΗΜΙΟ ΘΡΑΚΗΣ	ΠΟΛΙΤΙΚΩΝ ΜΗΧΑΝΙΚΩΝ	200	81	1	120
ΕΘΝΙΚΟ & ΚΑΠΟΔΙΣΤΡΙΑΚΟ ΠΑΝΕΠΙΣΤΗΜΙΟ ΑΘΗΝΩΝ	ΑΓΓΛΙΚΗΣ ΓΛΩΣΣΑΣ ΚΑΙ ΦΙΛΟΛΟΓΙΑΣ	280	8	0	272
ΕΘΝΙΚΟ & ΚΑΠΟΔΙΣΤΡΙΑΚΟ ΠΑΝΕΠΙΣΤΗΜΙΟ ΑΘΗΝΩΝ	ΒΙΟΛΟΓΙΑΣ	100	0	24	124
ΕΘΝΙΚΟ & ΚΑΠΟΔΙΣΤΡΙΑΚΟ ΠΑΝΕΠΙΣΤΗΜΙΟ ΑΘΗΝΩΝ	ΓΑΛΛΙΚΗΣ ΓΛΩΣΣΑΣ ΚΑΙ ΦΙΛΟΛΟΓΙΑΣ	240	0	2	242
ΕΘΝΙΚΟ & ΚΑΠΟΔΙΣΤΡΙΑΚΟ ΠΑΝΕΠΙΣΤΗΜΙΟ ΑΘΗΝΩΝ	ΓΕΡΜΑΝΙΚΗΣ ΓΛΩΣΣΑΣ ΚΑΙ ΦΙΛΟΛΟΓΙΑΣ	130	6	0	124
ΕΘΝΙΚΟ & ΚΑΠΟΔΙΣΤΡΙΑΚΟ ΠΑΝΕΠΙΣΤΗΜΙΟ ΑΘΗΝΩΝ	ΓΕΩΛΟΓΙΑΣ ΚΑΙ ΓΕΩΠΕΡΙΒΑΛΛΟΝΤΟΣ	90	0	18	108
ΕΘΝΙΚΟ & ΚΑΠΟΔΙΣΤΡΙΑΚΟ ΠΑΝΕΠΙΣΤΗΜΙΟ ΑΘΗΝΩΝ	ΕΚΠΑΙΔΕΥΣΗΣ ΚΑΙ ΑΓΩΓΗΣ ΣΤΗΝ ΠΡΟΣΧΟΛΙΚΗ ΗΛΙΚΙΑ	115	0	125	240
ΕΘΝΙΚΟ & ΚΑΠΟΔΙΣΤΡΙΑΚΟ	ΕΠΙΚΟΙΝΩΝΙΑΣ & ΜΜΕ	120	0	1	121



Ευρωπαϊκή Ένωση  
Ευρωπαϊκό Κοινωνικό Ταμείο



ΕΠΙΧΕΙΡΗΣΙΑΚΟ ΠΡΟΓΡΑΜΜΑ  
ΕΚΠΑΙΔΕΥΣΗ ΚΑΙ ΔΙΑ ΒΙΟΥ ΜΑΘΗΣΗ  
επένδυση στην κοινωνία της γνώσης

ΥΠΟΥΡΓΕΙΟ ΠΑΙΔΕΙΑΣ & ΘΡΗΣΚΕΥΜΑΤΩΝ, ΠΟΛΙΤΙΣΜΟΥ & ΑΘΛΗΤΙΣΜΟΥ  
ΕΙΔΙΚΗ ΥΠΗΡΕΣΙΑ ΔΙΑΧΕΙΡΙΣΗΣ

Με τη συγχρηματοδότηση της Ελλάδας και της Ευρωπαϊκής Ένωσης



ΕΣΠΑ  
2007-2013  
Πρόγραμμα για την ανάπτυξη  
ΕΥΡΩΠΑΪΚΟ ΚΟΙΝΩΝΙΚΟ ΤΑΜΕΙΟ

ΠΑΝΕΠΙΣΤΗΜΙΟ ΑΘΗΝΩΝ					
ΕΘΝΙΚΟ & ΚΑΠΟΔΙΣΤΡΙΑΚΟ ΠΑΝΕΠΙΣΤΗΜΙΟ ΑΘΗΝΩΝ	ΕΠΙΣΤΗΜΗΣ ΦΥΣΙΚΗΣ ΑΓΩΓΗΣ ΚΑΙ ΑΘΛΗΤΙΣΜΟΥ	170	1	87	256
ΕΘΝΙΚΟ & ΚΑΠΟΔΙΣΤΡΙΑΚΟ ΠΑΝΕΠΙΣΤΗΜΙΟ ΑΘΗΝΩΝ	ΘΕΑΤΡΙΚΩΝ ΣΠΟΥΔΩΝ	60	1	36	95
ΕΘΝΙΚΟ & ΚΑΠΟΔΙΣΤΡΙΑΚΟ ΠΑΝΕΠΙΣΤΗΜΙΟ ΑΘΗΝΩΝ	ΘΕΟΛΟΓΙΑΣ	350	6	1	345
ΕΘΝΙΚΟ & ΚΑΠΟΔΙΣΤΡΙΑΚΟ ΠΑΝΕΠΙΣΤΗΜΙΟ ΑΘΗΝΩΝ	ΙΑΤΡΙΚΗΣ	160	0	74	234
ΕΘΝΙΚΟ & ΚΑΠΟΔΙΣΤΡΙΑΚΟ ΠΑΝΕΠΙΣΤΗΜΙΟ ΑΘΗΝΩΝ	ΙΣΠΑΝΙΚΗΣ ΓΛΩΣΣΑΣ ΚΑΙ ΦΙΛΟΛΟΓΙΑΣ	110	0	0	110
ΕΘΝΙΚΟ & ΚΑΠΟΔΙΣΤΡΙΑΚΟ ΠΑΝΕΠΙΣΤΗΜΙΟ ΑΘΗΝΩΝ	ΙΣΤΟΡΙΑΣ ΚΑΙ ΑΡΧΑΙΟΛΟΓΙΑΣ	200	0	155	355
ΕΘΝΙΚΟ & ΚΑΠΟΔΙΣΤΡΙΑΚΟ ΠΑΝΕΠΙΣΤΗΜΙΟ ΑΘΗΝΩΝ	ΙΤΑΛΙΚΗΣ ΓΛΩΣΣΑΣ ΚΑΙ ΦΙΛΟΛΟΓΙΑΣ	110	0	1	111
ΕΘΝΙΚΟ & ΚΑΠΟΔΙΣΤΡΙΑΚΟ ΠΑΝΕΠΙΣΤΗΜΙΟ ΑΘΗΝΩΝ	ΚΟΙΝΩΝΙΚΗΣ ΘΕΟΛΟΓΙΑΣ	350	2	22	370
ΕΘΝΙΚΟ & ΚΑΠΟΔΙΣΤΡΙΑΚΟ ΠΑΝΕΠΙΣΤΗΜΙΟ ΑΘΗΝΩΝ	ΜΑΘΗΜΑΤΙΚΩΝ	260	2	106	364
ΕΘΝΙΚΟ & ΚΑΠΟΔΙΣΤΡΙΑΚΟ ΠΑΝΕΠΙΣΤΗΜΙΟ ΑΘΗΝΩΝ	ΜΕΘΟΔΟΛΟΓΙΑΣ ΙΣΤΟΡΙΑΣ ΚΑΙ ΘΕΩΡΙΑΣ ΤΗΣ ΕΠΙΣΤΗΜΗΣ	100	0	0	100
ΕΘΝΙΚΟ & ΚΑΠΟΔΙΣΤΡΙΑΚΟ ΠΑΝΕΠΙΣΤΗΜΙΟ ΑΘΗΝΩΝ	ΜΟΥΣΙΚΩΝ ΣΠΟΥΔΩΝ	90	0	0	90



Ευρωπαϊκή Ένωση  
Ευρωπαϊκό Κοινωνικό Ταμείο



ΕΠΙΧΕΙΡΗΣΙΑΚΟ ΠΡΟΓΡΑΜΜΑ  
ΕΚΠΑΙΔΕΥΣΗ ΚΑΙ ΔΙΑ ΒΙΟΥ ΜΑΘΗΣΗ  
επένδυση στην κοινωνία της γνώσης

ΥΠΟΥΡΓΕΙΟ ΠΑΙΔΕΙΑΣ & ΘΡΗΣΚΕΥΜΑΤΩΝ, ΠΟΛΙΤΙΣΜΟΥ & ΑΘΛΗΤΙΣΜΟΥ  
ΕΙΔΙΚΗ ΥΠΗΡΕΣΙΑ ΔΙΑΧΕΙΡΙΣΗΣ

Με τη συγχρηματοδότηση της Ελλάδας και της Ευρωπαϊκής Ένωσης



ΕΣΠΑ  
2007-2013  
Πρόγραμμα για την ανάπτυξη  
ΕΥΡΩΠΑΪΚΟ ΚΟΙΝΩΝΙΚΟ ΤΑΜΕΙΟ

ΕΘΝΙΚΟ & ΚΑ-ΠΟΔΙΣΤΡΙΑΚΟ ΠΑΝΕΠΙΣΤΗΜΙΟ ΑΘΗΝΩΝ	ΝΟΜΙΚΗΣ	400	0	109	509
ΕΘΝΙΚΟ & ΚΑ-ΠΟΔΙΣΤΡΙΑΚΟ ΠΑΝΕΠΙΣΤΗΜΙΟ ΑΘΗΝΩΝ	ΝΟΣΗΛΕΥΤΙΚΗΣ	115	0	35	150
ΕΘΝΙΚΟ & ΚΑ-ΠΟΔΙΣΤΡΙΑΚΟ ΠΑΝΕΠΙΣΤΗΜΙΟ ΑΘΗΝΩΝ	ΟΔΟΝΤΙΑΤΡΙΚΗΣ	90	0	4	94
ΕΘΝΙΚΟ & ΚΑ-ΠΟΔΙΣΤΡΙΑΚΟ ΠΑΝΕΠΙΣΤΗΜΙΟ ΑΘΗΝΩΝ	ΟΙΚΟΝΟΜΙΚΩΝ ΕΠΙΣΤΗΜΩΝ	320	6	42	356
ΕΘΝΙΚΟ & ΚΑ-ΠΟΔΙΣΤΡΙΑΚΟ ΠΑΝΕΠΙΣΤΗΜΙΟ ΑΘΗΝΩΝ	ΠΑΙΔΑΓΩΓΙΚΟ ΔΗΜΟΤΙΚΗΣ ΕΚΠΑΙΔΕΥΣΗΣ	200	2	147	345
ΕΘΝΙΚΟ & ΚΑ-ΠΟΔΙΣΤΡΙΑΚΟ ΠΑΝΕΠΙΣΤΗΜΙΟ ΑΘΗΝΩΝ	ΠΛΗΡΟΦΟΡΙΚΗΣ ΚΑΙ ΤΗΛΕΠΙΚΟΙΝΩΝΙΩΝ	165	0	41	206
ΕΘΝΙΚΟ & ΚΑ-ΠΟΔΙΣΤΡΙΑΚΟ ΠΑΝΕΠΙΣΤΗΜΙΟ ΑΘΗΝΩΝ	ΠΟΛΙΤΙΚΗΣ ΕΠΙΣΤΗΜΗΣ ΚΑΙ ΔΗΜΟΣΙΑΣ ΔΙΟΙΚΗΣΗΣ	260	0	50	310
ΕΘΝΙΚΟ & ΚΑ-ΠΟΔΙΣΤΡΙΑΚΟ ΠΑΝΕΠΙΣΤΗΜΙΟ ΑΘΗΝΩΝ	ΠΡΟΓΡΑΜΜΑ ΨΥΧΟΛΟΓΙΑΣ ΤΟΥ ΤΜΗΜΑΤΟΣ ΦΙΛΟΣΟΦΙΑΣ ΠΑΙΔΑΓΩΓΙΚΗΣ ΚΑΙ ΨΥΧΟΛΟΓΙΑΣ	110	1	18	127
ΕΘΝΙΚΟ & ΚΑ-ΠΟΔΙΣΤΡΙΑΚΟ ΠΑΝΕΠΙΣΤΗΜΙΟ ΑΘΗΝΩΝ	ΣΛΑΒΙΚΩΝ ΣΠΟΥΔΩΝ	40	3	0	37
ΕΘΝΙΚΟ & ΚΑ-ΠΟΔΙΣΤΡΙΑΚΟ ΠΑΝΕΠΙΣΤΗΜΙΟ ΑΘΗΝΩΝ	ΤΟΥΡΚΙΚΩΝ ΣΠΟΥΔΩΝ ΚΑΙ ΣΥΓΧΡΟΝΩΝ ΑΣΙΑΤΙΚΩΝ ΣΠΟΥΔΩΝ	60	0	0	60
ΕΘΝΙΚΟ & ΚΑ-ΠΟΔΙΣΤΡΙΑΚΟ ΠΑΝΕΠΙΣΤΗΜΙΟ ΑΘΗΝΩΝ	ΦΑΡΜΑΚΕΥΤΙΚΗΣ	110	0	6	116



Ευρωπαϊκή Ένωση  
Ευρωπαϊκό Κοινωνικό Ταμείο



ΕΠΙΧΕΙΡΗΣΙΑΚΟ ΠΡΟΓΡΑΜΜΑ  
ΕΚΠΑΙΔΕΥΣΗ ΚΑΙ ΔΙΑ ΒΙΟΥ ΜΑΘΗΣΗ  
επένδυση στην κοινωνία της γνώσης

ΥΠΟΥΡΓΕΙΟ ΠΑΙΔΕΙΑΣ & ΘΡΗΣΚΕΥΜΑΤΩΝ, ΠΟΛΙΤΙΣΜΟΥ & ΑΘΛΗΤΙΣΜΟΥ  
ΕΙΔΙΚΗ ΥΠΗΡΕΣΙΑ ΔΙΑΧΕΙΡΙΣΗΣ

Με τη συγχρηματοδότηση της Ελλάδας και της Ευρωπαϊκής Ένωσης



ΕΣΠΑ  
2007-2013  
Πρόγραμμα για την ανάπτυξη  
ΕΥΡΩΠΑΪΚΟ ΚΟΙΝΩΝΙΚΟ ΤΑΜΕΙΟ

ΕΘΝΙΚΟ & ΚΑΠΟΔΙΣΤΡΙΑΚΟ ΠΑΝΕΠΙΣΤΗΜΙΟ ΑΘΗΝΩΝ	ΦΙΛΟΛΟΓΙΑΣ	330	2	141	469
ΕΘΝΙΚΟ & ΚΑΠΟΔΙΣΤΡΙΑΚΟ ΠΑΝΕΠΙΣΤΗΜΙΟ ΑΘΗΝΩΝ	ΦΙΛΟΣΟΦΙΑΣ - ΠΑΙΔΑΓΩΓΙΚΗΣ ΚΑΙ ΨΥΧΟΛΟΓΙΑΣ	320	0	103	423
ΕΘΝΙΚΟ & ΚΑΠΟΔΙΣΤΡΙΑΚΟ ΠΑΝΕΠΙΣΤΗΜΙΟ ΑΘΗΝΩΝ	ΦΥΣΙΚΗΣ	185	1	48	232
ΕΘΝΙΚΟ & ΚΑΠΟΔΙΣΤΡΙΑΚΟ ΠΑΝΕΠΙΣΤΗΜΙΟ ΑΘΗΝΩΝ	ΧΗΜΕΙΑΣ	85	0	63	148
ΕΘΝΙΚΟ ΜΕΤΣΟΒΙΟ ΠΟΛΥΤΕΧΝΕΙΟ	ΑΓΡΟΝΟΜΩΝ ΚΑΙ ΤΟΠΟΓΡΑΦΩΝ ΜΗΧΑΝΙΚΩΝ	90	0	3	93
ΕΘΝΙΚΟ ΜΕΤΣΟΒΙΟ ΠΟΛΥΤΕΧΝΕΙΟ	ΑΡΧΙΤΕΚΤΟΝΩΝ ΜΗΧΑΝΙΚΩΝ	100	0	67	167
ΕΘΝΙΚΟ ΜΕΤΣΟΒΙΟ ΠΟΛΥΤΕΧΝΕΙΟ	ΕΦΑΡΜΟΣΜΕΝΩΝ ΜΑΘΗΜΑΤΙΚΩΝ ΚΑΙ ΦΥΣΙΚΩΝ ΕΠΙΣΤΗΜΩΝ	140	0	0	140
ΕΘΝΙΚΟ ΜΕΤΣΟΒΙΟ ΠΟΛΥΤΕΧΝΕΙΟ	ΗΛΕΚΤΡΟΛΟΓΩΝ ΜΗΧΑΝΙΚΩΝ ΚΑΙ ΜΗΧΑΝΙΚΩΝ ΥΠΟΛΟΓΙΣΤΩΝ	230	1	126	355
ΕΘΝΙΚΟ ΜΕΤΣΟΒΙΟ ΠΟΛΥΤΕΧΝΕΙΟ	ΜΗΧΑΝΙΚΩΝ ΜΕΤΑΛΛΕΙΩΝ ΜΕΤΑΛΛΟΥΡΓΩΝ	70	0	0	70
ΕΘΝΙΚΟ ΜΕΤΣΟΒΙΟ ΠΟΛΥΤΕΧΝΕΙΟ	ΜΗΧΑΝΟΛΟΓΩΝ ΜΗΧΑΝΙΚΩΝ	110	0	69	179
ΕΘΝΙΚΟ ΜΕΤΣΟΒΙΟ ΠΟΛΥΤΕΧΝΕΙΟ	ΝΑΥΠΗΓΩΝ ΜΗΧΑΝΟΛΟΓΩΝ ΜΗΧΑΝΙΚΩΝ	60	0	0	60
ΕΘΝΙΚΟ ΜΕΤΣΟΒΙΟ ΠΟΛΥΤΕΧΝΕΙΟ	ΠΟΛΙΤΙΚΩΝ ΜΗΧΑΝΙΚΩΝ	130	0	84	214
ΕΘΝΙΚΟ ΜΕΤΣΟΒΙΟ ΠΟΛΥΤΕΧΝΕΙΟ	ΧΗΜΙΚΩΝ ΜΗΧΑΝΙΚΩΝ	120	0	21	141
ΙΟΝΙΟ ΠΑΝΕΠΙΣΤΗΜΙΟ	ΑΡΧΕΙΟΝΟΜΙΑΣ ΚΑΙ ΒΙΒΛΙΟΘΗΚΟΝΟΜΙΑΣ	110	0	0	110



Ευρωπαϊκή Ένωση  
Ευρωπαϊκό Κοινωνικό Ταμείο



ΕΠΙΧΕΙΡΗΣΙΑΚΟ ΠΡΟΓΡΑΜΜΑ  
ΕΚΠΑΙΔΕΥΣΗ ΚΑΙ ΔΙΑ ΒΙΟΥ ΜΑΘΗΣΗ  
επένδυση στην κοινωνία της γνώσης

ΥΠΟΥΡΓΕΙΟ ΠΑΙΔΕΙΑΣ & ΘΡΗΣΚΕΥΜΑΤΩΝ, ΠΟΛΙΤΙΣΜΟΥ & ΑΘΛΗΤΙΣΜΟΥ  
ΕΙΔΙΚΗ ΥΠΗΡΕΣΙΑ ΔΙΑΧΕΙΡΙΣΗΣ

Με τη συγχρηματοδότηση της Ελλάδας και της Ευρωπαϊκής Ένωσης



ΕΣΠΑ  
2007-2013  
Πρόγραμμα για την ανάπτυξη  
ΕΥΡΩΠΑΪΚΟ ΚΟΙΝΩΝΙΚΟ ΤΑΜΕΙΟ

ΙΟΝΙΟ ΠΑΝΕΠΙΣΤΗΜΙΟ	ΙΣΤΟΡΙΑΣ	140	52	1	89
ΙΟΝΙΟ ΠΑΝΕΠΙΣΤΗΜΙΟ	ΜΟΥΣΙΚΩΝ ΣΠΟΥΔΩΝ	80	0	0	80
ΙΟΝΙΟ ΠΑΝΕΠΙΣΤΗΜΙΟ	ΞΕΝΩΝ ΓΛΩΣΣΩΝ, ΜΕΤΑΦΡΑΣΗΣ ΚΑΙ ΔΙΕΡΜΗΝΕΙΑΣ	130	0	0	130
ΙΟΝΙΟ ΠΑΝΕΠΙΣΤΗΜΙΟ	ΠΛΗΡΟΦΟΡΙΚΗΣ	100	59	0	41
ΙΟΝΙΟ ΠΑΝΕΠΙΣΤΗΜΙΟ	ΤΕΧΝΩΝ ΗΧΟΥ ΚΑΙ ΕΙΚΟΝΑΣ	80	0	0	80
ΟΙΚΟΝΟΜΙΚΟ ΠΑΝΕΠΙΣΤΗΜΙΟ ΑΘΗΝΩΝ	ΔΙΕΘΝΩΝ ΚΑΙ ΕΥΡΩΠΑΙΚΩΝ ΟΙΚΟΝΟΜΙΚΩΝ ΣΠΟΥΔΩΝ	120	0	5	125
ΟΙΚΟΝΟΜΙΚΟ ΠΑΝΕΠΙΣΤΗΜΙΟ ΑΘΗΝΩΝ	ΔΙΟΙΚΗΤΙΚΗΣ ΕΠΙΣΤΗΜΗΣ ΚΑΙ ΤΕΧΝΟΛΟΓΙΑΣ	130	0	0	130
ΟΙΚΟΝΟΜΙΚΟ ΠΑΝΕΠΙΣΤΗΜΙΟ ΑΘΗΝΩΝ	ΛΟΓΙΣΤΙΚΗΣ ΚΑΙ ΧΡΗΜΑΤΟΟΙΚΟΝΟΜΙΚΗΣ	200	0	6	206
ΟΙΚΟΝΟΜΙΚΟ ΠΑΝΕΠΙΣΤΗΜΙΟ ΑΘΗΝΩΝ	ΜΑΡΚΕΤΙΝΓΚ ΚΑΙ ΕΠΙΚΟΙΝΩΝΙΑΣ	120	0	0	120
ΟΙΚΟΝΟΜΙΚΟ ΠΑΝΕΠΙΣΤΗΜΙΟ ΑΘΗΝΩΝ	ΟΙΚΟΝΟΜΙΚΗΣ ΕΠΙΣΤΗΜΗΣ	200	0	26	226
ΟΙΚΟΝΟΜΙΚΟ ΠΑΝΕΠΙΣΤΗΜΙΟ ΑΘΗΝΩΝ	ΟΡΓΑΝΩΣΗΣ ΚΑΙ ΔΙΟΙΚΗΣΗΣ ΕΠΙΧΕΙΡΗΣΕΩΝ	250	0	97	347
ΟΙΚΟΝΟΜΙΚΟ ΠΑΝΕΠΙΣΤΗΜΙΟ ΑΘΗΝΩΝ	ΠΛΗΡΟΦΟΡΙΚΗΣ	185	0	46	231
ΟΙΚΟΝΟΜΙΚΟ ΠΑΝΕΠΙΣΤΗΜΙΟ ΑΘΗΝΩΝ	ΣΤΑΤΙΣΤΙΚΗΣ	70	0	0	70
ΠΑΝΕΠΙΣΤΗΜΙΟ ΑΙΓΑΙΟΥ	ΓΕΩΓΡΑΦΙΑΣ	180	60	0	120
ΠΑΝΕΠΙΣΤΗΜΙΟ ΑΙΓΑΙΟΥ	ΔΙΟΙΚΗΣΗΣ ΕΠΙΧΕΙΡΗΣΕΩΝ	250	158	0	92
ΠΑΝΕΠΙΣΤΗΜΙΟ ΑΙΓΑΙΟΥ	ΕΠΙΣΤΗΜΗΣ ΤΡΟΦΙΜΩΝ ΚΑΙ ΔΙΑΤΡΟΦΗΣ	100	0	0	100



Ευρωπαϊκή Ένωση  
Ευρωπαϊκό Κοινωνικό Ταμείο



ΕΠΙΧΕΙΡΗΣΙΑΚΟ ΠΡΟΓΡΑΜΜΑ  
ΕΚΠΑΙΔΕΥΣΗ ΚΑΙ ΔΙΑ ΒΙΟΥ ΜΑΘΗΣΗ  
επένδυση στην κοινωνία της γνώσης

ΥΠΟΥΡΓΕΙΟ ΠΑΙΔΕΙΑΣ & ΘΡΗΣΚΕΥΜΑΤΩΝ, ΠΟΛΙΤΙΣΜΟΥ & ΑΘΛΗΤΙΣΜΟΥ  
ΕΙΔΙΚΗ ΥΠΗΡΕΣΙΑ ΔΙΑΧΕΙΡΙΣΗΣ

Με τη συγχρηματοδότηση της Ελλάδας και της Ευρωπαϊκής Ένωσης



ΕΣΠΑ  
2007-2013  
Πρόγραμμα για την ανάπτυξη  
ΕΥΡΩΠΑΪΚΟ ΚΟΙΝΩΝΙΚΟ ΤΑΜΕΙΟ

ΠΑΝΕΠΙΣΤΗΜΙΟ ΑΙΓΑΙΟΥ	ΕΠΙΣΤΗΜΩΝ ΠΡΟΣΧΟΛΙΚΗΣ ΑΓΩΓΗΣ ΚΑΙ ΕΚΠΑΙΔΕΥΤΙΚΟΥ ΣΧΕΔΙΑΣΜΟΥ	230	114	1	117
ΠΑΝΕΠΙΣΤΗΜΙΟ ΑΙΓΑΙΟΥ	ΕΠΙΣΤΗΜΩΝ ΤΗΣ ΘΑΛΑΣΣΑΣ	115	0	0	115
ΠΑΝΕΠΙΣΤΗΜΙΟ ΑΙΓΑΙΟΥ	ΚΟΙΝΩΝΙΚΗΣ ΑΝΘΡΩΠΟΛΟΓΙΑΣ ΚΑΙ ΙΣΤΟΡΙΑΣ	180	121	0	59
ΠΑΝΕΠΙΣΤΗΜΙΟ ΑΙΓΑΙΟΥ	ΚΟΙΝΩΝΙΟΛΟΓΙΑΣ	180	68	0	112
ΠΑΝΕΠΙΣΤΗΜΙΟ ΑΙΓΑΙΟΥ	ΜΑΘΗΜΑΤΙΚΩΝ	210	118	1	93
ΠΑΝΕΠΙΣΤΗΜΙΟ ΑΙΓΑΙΟΥ	ΜΕΣΟΓΕΙΑΚΩΝ ΣΠΟΥΔΩΝ	180	0	0	180
ΠΑΝΕΠΙΣΤΗΜΙΟ ΑΙΓΑΙΟΥ	ΜΗΧΑΝΙΚΩΝ ΟΙΚΟΝΟΜΙΑΣ ΚΑΙ ΔΙΟΙΚΗΣΗΣ	110	0	0	110
ΠΑΝΕΠΙΣΤΗΜΙΟ ΑΙΓΑΙΟΥ	ΜΗΧΑΝΙΚΩΝ ΠΛΗΡΟΦΟΡΙΑΚΩΝ ΚΑΙ ΕΠΙΚΟΙΝΩΝΙΑΚΩΝ ΣΥΣΤΗΜΑΤΩΝ	180	107	0	73
ΠΑΝΕΠΙΣΤΗΜΙΟ ΑΙΓΑΙΟΥ	ΜΗΧΑΝΙΚΩΝ ΣΧΕΔΙΑΣΗΣ ΠΡΟΙΟΝΤΩΝ ΚΑΙ ΣΥΣΤΗΜΑΤΩΝ	80	0	0	80
ΠΑΝΕΠΙΣΤΗΜΙΟ ΑΙΓΑΙΟΥ	ΝΑΥΤΙΛΙΑΣ ΚΑΙ ΕΠΙΧΕΙΡΗΜΑΤΙΚΩΝ ΥΠΗΡΕΣΙΩΝ	120	37	0	83
ΠΑΝΕΠΙΣΤΗΜΙΟ ΑΙΓΑΙΟΥ	ΠΑΙΔΑΓΩΓΙΚΟ ΔΗΜΟΤΙΚΗΣ ΕΚΠΑΙΔΕΥΣΗΣ	250	116	1	135
ΠΑΝΕΠΙΣΤΗΜΙΟ ΑΙΓΑΙΟΥ	ΠΕΡΙΒΑΛΛΟΝΤΟΣ	100	0	0	100
ΠΑΝΕΠΙΣΤΗΜΙΟ ΑΙΓΑΙΟΥ	ΠΟΛΙΤΙΣΜΙΚΗΣ ΤΕΧΝΟΛΟΓΙΑΣ ΚΑΙ ΕΠΙΚΟΙΝΩΝΙΑΣ	180	0	0	180
ΠΑΝΕΠΙΣΤΗΜΙΟ ΑΙΓΑΙΟΥ	ΣΤΑΤΙΣΤΙΚΗΣ ΚΑΙ ΑΝΑΛΟΓΙΣΤΙΚΩΝ ΚΑΙ ΧΡΗΜΑΤΟΟΙΚΟΝΟΜΙΚΩΝ ΜΑΘΗΜΑΤΙΚΩΝ	140	40	0	100
ΠΑΝΕΠΙΣΤΗΜΙΟ ΔΥΤΙΚΗΣ ΕΛΛΑΔΑΣ	ΔΙΑΧΕΙΡΙΣΗΣ ΠΕΡΙΒΑΛΛΟΝΤΟΣ ΚΑΙ ΦΥΣΙΚΩΝ ΠΟΡΩΝ	140	6	2	136



Ευρωπαϊκή Ένωση  
Ευρωπαϊκό Κοινωνικό Ταμείο



ΕΠΙΧΕΙΡΗΣΙΑΚΟ ΠΡΟΓΡΑΜΜΑ  
ΕΚΠΑΙΔΕΥΣΗ ΚΑΙ ΔΙΑ ΒΙΟΥ ΜΑΘΗΣΗ  
επένδυση στην κοινωνία της γνώσης

ΥΠΟΥΡΓΕΙΟ ΠΑΙΔΕΙΑΣ & ΘΡΗΣΚΕΥΜΑΤΩΝ, ΠΟΛΙΤΙΣΜΟΥ & ΑΘΛΗΤΙΣΜΟΥ  
ΕΙΔΙΚΗ ΥΠΗΡΕΣΙΑ ΔΙΑΧΕΙΡΙΣΗΣ

Με τη συγχρηματοδότηση της Ελλάδας και της Ευρωπαϊκής Ένωσης



ΕΣΠΑ  
2007-2013  
Πρόγραμμα για την ανάπτυξη  
ΕΥΡΩΠΑΪΚΟ ΚΟΙΝΩΝΙΚΟ ΤΑΜΕΙΟ

ΠΑΝΕΠΙΣΤΗΜΙΟ ΔΥΤΙΚΗΣ ΕΛΛΑΔΑΣ	ΔΙΑΧΕΙΡΙΣΗΣ ΠΟΛΙΤΙΣΜΙΚΟΥ ΠΕΡΙΒΑΛΛΟΝΤΟΣ ΚΑΙ ΝΕΩΝ ΤΕΧΝΟΛΟΓΙΩΝ	120	0	0	120
ΠΑΝΕΠΙΣΤΗΜΙΟ ΔΥΤΙΚΗΣ ΕΛΛΑΔΑΣ	ΔΙΟΙΚΗΣΗΣ ΕΠΙΧΕΙΡΗΣΕΩΝ ΑΓΡΟΤΙΚΩΝ ΠΡΟΙΟΝΤΩΝ ΚΑΙ ΤΡΟΦΙΜΩΝ	150	0	0	150
ΠΑΝΕΠΙΣΤΗΜΙΟ ΔΥΤΙΚΗΣ ΜΑΚΕΔΟΝΙΑΣ	ΒΑΛΚΑΝΙΚΩΝ ΣΠΟΥΔΩΝ	165	0	0	165
ΠΑΝΕΠΙΣΤΗΜΙΟ ΔΥΤΙΚΗΣ ΜΑΚΕΔΟΝΙΑΣ	ΕΙΚΑΣΤΙΚΩΝ ΚΑΙ ΕΦΑΡΜΟΣΜΕΝΩΝ ΤΕΧΝΩΝ	100	0	0	100
ΠΑΝΕΠΙΣΤΗΜΙΟ ΔΥΤΙΚΗΣ ΜΑΚΕΔΟΝΙΑΣ	ΜΗΧΑΝΙΚΩΝ ΠΛΗΡΟΦΟΡΙΚΗΣ ΚΑΙ ΤΗΛΕΠΙΚΟΙΝΩΝΙΩΝ	90	39	8	59
ΠΑΝΕΠΙΣΤΗΜΙΟ ΔΥΤΙΚΗΣ ΜΑΚΕΔΟΝΙΑΣ	ΜΗΧΑΝΟΛΟΓΩΝ ΜΗΧΑΝΙΚΩΝ	120	69	0	51
ΠΑΝΕΠΙΣΤΗΜΙΟ ΔΥΤΙΚΗΣ ΜΑΚΕΔΟΝΙΑΣ	ΠΑΙΔΑΓΩΓΙΚΟ ΔΗΜΟΤΙΚΗΣ ΕΚΠΑΙΔΕΥΣΗΣ	185	72	4	117
ΠΑΝΕΠΙΣΤΗΜΙΟ ΔΥΤΙΚΗΣ ΜΑΚΕΔΟΝΙΑΣ	ΠΑΙΔΑΓΩΓΙΚΟ ΝΗΠΙΑΓΩΓΩΝ	170	67	3	106
ΠΑΝΕΠΙΣΤΗΜΙΟ ΘΕΣΣΑΛΙΑΣ	ΑΡΧΙΤΕΚΤΟΝΩΝ ΜΗΧΑΝΙΚΩΝ	80	18	1	63
ΠΑΝΕΠΙΣΤΗΜΙΟ ΘΕΣΣΑΛΙΑΣ	ΒΙΟΧΗΜΕΙΑΣ ΚΑΙ ΒΙΟΤΕΧΝΟΛΟΓΙΑΣ	80	0	0	80
ΠΑΝΕΠΙΣΤΗΜΙΟ ΘΕΣΣΑΛΙΑΣ	ΓΕΩΠΟΝΙΑΣ ΙΧΘΥΟΛΟΓΙΑΣ ΚΑΙ ΥΔΑΤΙΝΟΥ ΠΕΡΙΒΑΛΛΟΝΤΟΣ	70	13	0	57
ΠΑΝΕΠΙΣΤΗΜΙΟ ΘΕΣΣΑΛΙΑΣ	ΓΕΩΠΟΝΙΑΣ ΦΥΤΙΚΗΣ ΠΑΡΑΓΩΓΗΣ ΚΑΙ ΑΓΡΟΤΙΚΟΥ ΠΕΡΙΒΑΛΛΟΝΤΟΣ	70	11	2	61
ΠΑΝΕΠΙΣΤΗΜΙΟ ΘΕΣΣΑΛΙΑΣ	ΕΠΙΣΤΗΜΗΣ ΦΥΣΙΚΗΣ ΑΓΩΓΗΣ ΚΑΙ ΑΘΛΗΤΙΣΜΟΥ	140	29	7	118
ΠΑΝΕΠΙΣΤΗΜΙΟ ΘΕΣΣΑΛΙΑΣ	ΙΑΤΡΙΚΗΣ	70	16	4	58



Ευρωπαϊκή Ένωση  
Ευρωπαϊκό Κοινωνικό Ταμείο



ΕΠΙΧΕΙΡΗΣΙΑΚΟ ΠΡΟΓΡΑΜΜΑ  
ΕΚΠΑΙΔΕΥΣΗ ΚΑΙ ΔΙΑ ΒΙΟΥ ΜΑΘΗΣΗ  
*επένδυση στην κοινωνία της γνώσης*

ΥΠΟΥΡΓΕΙΟ ΠΑΙΔΕΙΑΣ & ΘΡΗΣΚΕΥΜΑΤΩΝ, ΠΟΛΙΤΙΣΜΟΥ & ΑΘΛΗΤΙΣΜΟΥ  
ΕΙΔΙΚΗ ΥΠΗΡΕΣΙΑ ΔΙΑΧΕΙΡΙΣΗΣ

Με τη συγχρηματοδότηση της Ελλάδας και της Ευρωπαϊκής Ένωσης



ΕΣΠΑ  
2007-2013  
Πρόγραμμα για την ανάπτυξη  
ΕΥΡΩΠΑΪΚΟ ΚΟΙΝΩΝΙΚΟ ΤΑΜΕΙΟ



ΠΑΝΕΠΙΣΤΗΜΙΟ ΘΕΣΣΑΛΙΑΣ	ΙΣΤΟΡΙΑΣ, ΑΡΧΑΙΟΛΟΓΙΑΣ ΚΑΙ ΚΟΙΝΩΝΙΚΗΣ ΑΝΘΡΩΠΟΛΟΓΙΑΣ	110	7	28	131
ΠΑΝΕΠΙΣΤΗΜΙΟ ΘΕΣΣΑΛΙΑΣ	ΚΤΗΝΙΑΤΡΙΚΗΣ	50	9	0	41
ΠΑΝΕΠΙΣΤΗΜΙΟ ΘΕΣΣΑΛΙΑΣ	ΜΗΧΑΝΙΚΩΝ Η/Υ ΤΗΛΕΠΙΚΟΙΝΩΝΙΩΝ ΚΑΙ ΔΙΚΤΥΩΝ	120	4	42	158
ΠΑΝΕΠΙΣΤΗΜΙΟ ΘΕΣΣΑΛΙΑΣ	ΜΗΧΑΝΙΚΩΝ ΧΩΡΟΤΑΞΙΑΣ, ΠΟΛΕΟΔΟΜΙΑΣ ΚΑΙ ΠΕΡΙΦΕΡΕΙΑΚΗΣ ΑΝΑΠΤΥΞΗΣ	70	0	11	81
ΠΑΝΕΠΙΣΤΗΜΙΟ ΘΕΣΣΑΛΙΑΣ	ΜΗΧΑΝΟΛΟΓΩΝ ΜΗΧΑΝΙΚΩΝ	90	26	4	68
ΠΑΝΕΠΙΣΤΗΜΙΟ ΘΕΣΣΑΛΙΑΣ	ΟΙΚΟΝΟΜΙΚΩΝ ΕΠΙΣΤΗΜΩΝ	170	25	10	155
ΠΑΝΕΠΙΣΤΗΜΙΟ ΘΕΣΣΑΛΙΑΣ	ΠΑΙΔΑΓΩΓΙΚΟ ΔΗΜΟΤΙΚΗΣ ΕΚΠΑΙΔΕΥΣΗΣ	150	35	36	151
ΠΑΝΕΠΙΣΤΗΜΙΟ ΘΕΣΣΑΛΙΑΣ	ΠΑΙΔΑΓΩΓΙΚΟ ΠΡΟΣΧΟΛΙΚΗΣ ΕΚΠΑΙΔΕΥΣΗΣ	130	31	26	125
ΠΑΝΕΠΙΣΤΗΜΙΟ ΘΕΣΣΑΛΙΑΣ	ΠΑΙΔΑΓΩΓΙΚΟ ΤΜΗΜΑ ΕΙΔΙΚΗΣ ΑΓΩΓΗΣ	110	0	0	110
ΠΑΝΕΠΙΣΤΗΜΙΟ ΘΕΣΣΑΛΙΑΣ	ΠΟΛΙΤΙΚΩΝ ΜΗΧΑΝΙΚΩΝ	80	28	9	61
ΠΑΝΕΠΙΣΤΗΜΙΟ ΙΩΑΝΝΙΝΩΝ	ΒΙΟΛΟΓΙΚΩΝ ΕΦΑΡΜΟΓΩΝ ΚΑΙ ΤΕΧΝΟΛΟΓΙΩΝ	110	0	0	110
ΠΑΝΕΠΙΣΤΗΜΙΟ ΙΩΑΝΝΙΝΩΝ	ΙΑΤΡΙΚΗΣ	130	26	6	110
ΠΑΝΕΠΙΣΤΗΜΙΟ ΙΩΑΝΝΙΝΩΝ	ΙΣΤΟΡΙΑΣ ΚΑΙ ΑΡΧΑΙΟΛΟΓΙΑΣ	320	66	34	288
ΠΑΝΕΠΙΣΤΗΜΙΟ ΙΩΑΝΝΙΝΩΝ	ΜΑΘΗΜΑΤΙΚΩΝ	270	54	14	230
ΠΑΝΕΠΙΣΤΗΜΙΟ ΙΩΑΝΝΙΝΩΝ	ΜΗΧΑΝΙΚΩΝ ΕΠΙΣΤΗΜΗΣ ΥΛΙΚΩΝ	150	0	0	150
ΠΑΝΕΠΙΣΤΗΜΙΟ ΙΩΑΝΝΙΝΩΝ	ΟΙΚΟΝΟΜΙΚΩΝ ΕΠΙΣΤΗΜΩΝ	200	38	13	175
ΠΑΝΕΠΙΣΤΗΜΙΟ ΙΩΑΝΝΙΝΩΝ	ΠΑΙΔΑΓΩΓΙΚΟ ΔΗΜΟΤΙΚΗΣ ΕΚΠΑΙΔΕΥΣΗΣ	280	51	30	259



Ευρωπαϊκή Ένωση  
Ευρωπαϊκό Κοινωνικό Ταμείο



ΕΠΙΧΕΙΡΗΣΙΑΚΟ ΠΡΟΓΡΑΜΜΑ  
ΕΚΠΑΙΔΕΥΣΗ ΚΑΙ ΔΙΑ ΒΙΟΥ ΜΑΘΗΣΗ  
επένδυση στην κοινωνία της γνώσης

ΥΠΟΥΡΓΕΙΟ ΠΑΙΔΕΙΑΣ & ΘΡΗΣΚΕΥΜΑΤΩΝ, ΠΟΛΙΤΙΣΜΟΥ & ΑΘΛΗΤΙΣΜΟΥ  
ΕΙΔΙΚΗ ΥΠΗΡΕΣΙΑ ΔΙΑΧΕΙΡΙΣΗΣ

Με τη συγχρηματοδότηση της Ελλάδας και της Ευρωπαϊκής Ένωσης



ΕΣΠΑ  
2007-2013  
Πρόγραμμα για την ανάπτυξη  
ΕΥΡΩΠΑΪΚΟ ΚΟΙΝΩΝΙΚΟ ΤΑΜΕΙΟ

ΠΑΝΕΠΙΣΤΗΜΙΟ ΙΩΑΝΝΙΝΩΝ	ΠΑΙΔΑΓΩΓΙΚΟ ΝΗΠΙΑΓΩΓΩΝ	230	44	17	203
ΠΑΝΕΠΙΣΤΗΜΙΟ ΙΩΑΝΝΙΝΩΝ	ΠΛΑΣΤΙΚΩΝ ΤΕΧΝΩΝ & ΕΠΙΣΤΗΜΩΝ ΤΗΣ ΤΕΧΝΗΣ	130	0	0	130
ΠΑΝΕΠΙΣΤΗΜΙΟ ΙΩΑΝΝΙΝΩΝ	ΠΛΗΡΟΦΟΡΙΚΗΣ	160	69	10	101
ΠΑΝΕΠΙΣΤΗΜΙΟ ΙΩΑΝΝΙΝΩΝ	ΦΙΛΟΛΟΓΙΑΣ	330	67	13	276
ΠΑΝΕΠΙΣΤΗΜΙΟ ΙΩΑΝΝΙΝΩΝ	ΦΙΛΟΣΟΦΙΑΣ ΠΑΙΔΑΓΩΓΙΚΗΣ ΚΑΙ ΨΥΧΟΛΟΓΙΑΣ	300	65	8	243
ΠΑΝΕΠΙΣΤΗΜΙΟ ΙΩΑΝΝΙΝΩΝ	ΦΥΣΙΚΗΣ	200	37	2	165
ΠΑΝΕΠΙΣΤΗΜΙΟ ΙΩΑΝΝΙΝΩΝ	ΧΗΜΕΙΑΣ	170	48	1	123
ΠΑΝΕΠΙΣΤΗΜΙΟ ΚΡΗΤΗΣ	ΒΙΟΛΟΓΙΑΣ	110	18	0	92
ΠΑΝΕΠΙΣΤΗΜΙΟ ΚΡΗΤΗΣ	ΕΠΙΣΤΗΜΗΣ ΚΑΙ ΤΕΧΝΟΛΟΓΙΑΣ ΥΛΙΚΩΝ	100	3	1	98
ΠΑΝΕΠΙΣΤΗΜΙΟ ΚΡΗΤΗΣ	ΕΠΙΣΤΗΜΗΣ ΥΠΟΛΟΓΙΣΤΩΝ	140	13	0	127
ΠΑΝΕΠΙΣΤΗΜΙΟ ΚΡΗΤΗΣ	ΕΦΑΡΜΟΣΜΕΝΩΝ ΜΑΘΗΜΑΤΙΚΩΝ	150	0	0	150
ΠΑΝΕΠΙΣΤΗΜΙΟ ΚΡΗΤΗΣ	ΙΑΤΡΙΚΗΣ	110	29	0	81
ΠΑΝΕΠΙΣΤΗΜΙΟ ΚΡΗΤΗΣ	ΙΣΤΟΡΙΑΣ ΚΑΙ ΑΡΧΑΙΟΛΟΓΙΑΣ	200	61	22	161
ΠΑΝΕΠΙΣΤΗΜΙΟ ΚΡΗΤΗΣ	ΚΟΙΝΩΝΙΟΛΟΓΙΑΣ	190	53	6	143
ΠΑΝΕΠΙΣΤΗΜΙΟ ΚΡΗΤΗΣ	ΜΑΘΗΜΑΤΙΚΩΝ	200	38	8	170
ΠΑΝΕΠΙΣΤΗΜΙΟ ΚΡΗΤΗΣ	ΟΙΚΟΝΟΜΙΚΩΝ ΕΠΙΣΤΗΜΩΝ	230	51	0	179
ΠΑΝΕΠΙΣΤΗΜΙΟ ΚΡΗΤΗΣ	ΠΑΙΔΑΓΩΓΙΚΟ ΔΗΜΟΤΙΚΗΣ ΕΚΠΑΙΔΕΥΣΗΣ	220	45	9	184
ΠΑΝΕΠΙΣΤΗΜΙΟ ΚΡΗΤΗΣ	ΠΑΙΔΑΓΩΓΙΚΟ ΠΡΟΣΧΟΛΙΚΗΣ ΕΚΠΑΙΔΕΥΣΗΣ	170	29	11	152
ΠΑΝΕΠΙΣΤΗΜΙΟ ΚΡΗΤΗΣ	ΠΟΛΙΤΙΚΗΣ ΕΠΙΣΤΗΜΗΣ	230	92	1	139
ΠΑΝΕΠΙΣΤΗΜΙΟ ΚΡΗΤΗΣ	ΦΙΛΟΛΟΓΙΑΣ	200	28	0	172



Ευρωπαϊκή Ένωση  
Ευρωπαϊκό Κοινωνικό Ταμείο



ΕΠΙΧΕΙΡΗΣΙΑΚΟ ΠΡΟΓΡΑΜΜΑ  
ΕΚΠΑΙΔΕΥΣΗ ΚΑΙ ΔΙΑ ΒΙΟΥ ΜΑΘΗΣΗ  
επένδυση στην κοινωνία της γνώσης

ΥΠΟΥΡΓΕΙΟ ΠΑΙΔΕΙΑΣ & ΘΡΗΣΚΕΥΜΑΤΩΝ, ΠΟΛΙΤΙΣΜΟΥ & ΑΘΛΗΤΙΣΜΟΥ  
ΕΙΔΙΚΗ ΥΠΗΡΕΣΙΑ ΔΙΑΧΕΙΡΙΣΗΣ

Με τη συγχρηματοδότηση της Ελλάδας και της Ευρωπαϊκής Ένωσης



ΕΣΠΑ  
2007-2013  
Πρόγραμμα για την ανάπτυξη  
ΕΥΡΩΠΑΪΚΟ ΚΟΙΝΩΝΙΚΟ ΤΑΜΕΙΟ

ΠΑΝΕΠΙΣΤΗΜΙΟ ΚΡΗΤΗΣ	ΦΙΛΟΣΟΦΙΚΩΝ ΚΑΙ ΚΟΙΝΩΝΙΚΩΝ ΣΠΟΥΔΩΝ	200	60	0	140
ΠΑΝΕΠΙΣΤΗΜΙΟ ΚΡΗΤΗΣ	ΦΥΣΙΚΗΣ	150	27	1	124
ΠΑΝΕΠΙΣΤΗΜΙΟ ΚΡΗΤΗΣ	ΧΗΜΕΙΑΣ	100	15	0	85
ΠΑΝΕΠΙΣΤΗΜΙΟ ΚΡΗΤΗΣ	ΨΥΧΟΛΟΓΙΑΣ	150	52	0	98
ΠΑΝΕΠΙΣΤΗΜΙΟ ΜΑΚΕΔΟΝΙΑΣ ΟΙΚΟΝΟΜΙΚΩΝ & ΚΟΙΝΩΝΙΚΩΝ ΕΠΙΣΤΗΜΩΝ	ΒΑΛΚΑΝΙΚΩΝ ΣΛΑΒΙΚΩΝ ΚΑΙ ΑΝΑΤΟΛΙΚΩΝ ΣΠΟΥΔΩΝ	70	0	3	73
ΠΑΝΕΠΙΣΤΗΜΙΟ ΜΑΚΕΔΟΝΙΑΣ ΟΙΚΟΝΟΜΙΚΩΝ & ΚΟΙΝΩΝΙΚΩΝ ΕΠΙΣΤΗΜΩΝ	ΔΙΕΘΝΩΝ ΚΑΙ ΕΥΡΩΠΑΙΚΩΝ ΣΠΟΥΔΩΝ	120	5	28	143
ΠΑΝΕΠΙΣΤΗΜΙΟ ΜΑΚΕΔΟΝΙΑΣ ΟΙΚΟΝΟΜΙΚΩΝ & ΚΟΙΝΩΝΙΚΩΝ ΕΠΙΣΤΗΜΩΝ	ΔΙΟΙΚΗΣΗΣ ΤΕΧΝΟΛΟΓΙΑΣ	60	0	0	60
ΠΑΝΕΠΙΣΤΗΜΙΟ ΜΑΚΕΔΟΝΙΑΣ ΟΙΚΟΝΟΜΙΚΩΝ & ΚΟΙΝΩΝΙΚΩΝ ΕΠΙΣΤΗΜΩΝ	ΕΚΠΑΙΔΕΥΤΙΚΗΣ ΚΑΙ ΚΟΙΝΩΝΙΚΗΣ ΠΟΛΙΤΙΚΗΣ	80	0	92	172
ΠΑΝΕΠΙΣΤΗΜΙΟ ΜΑΚΕΔΟΝΙΑΣ ΟΙΚΟΝΟΜΙΚΩΝ & ΚΟΙΝΩΝΙΚΩΝ ΕΠΙΣΤΗΜΩΝ	ΕΦΑΡΜΟΣΜΕΝΗΣ ΠΛΗΡΟΦΟΡΙΚΗΣ	105	2	46	149
ΠΑΝΕΠΙΣΤΗΜΙΟ ΜΑΚΕΔΟΝΙΑΣ ΟΙΚΟΝΟΜΙΚΩΝ & ΚΟΙΝΩΝΙΚΩΝ ΕΠΙΣΤΗΜΩΝ	ΛΟΓΙΣΤΙΚΗΣ ΚΑΙ ΧΡΗΜΑΤΟΟΙΚΟΝΟΜΙΚΗΣ	120	10	10	120
ΠΑΝΕΠΙΣΤΗΜΙΟ ΜΑΚΕΔΟΝΙΑΣ ΟΙΚΟΝΟΜΙΚΩΝ & ΚΟΙΝΩΝΙΚΩΝ ΕΠΙΣΤΗΜΩΝ	ΜΑΡΚΕΤΙΝΓΚ ΚΑΙ ΔΙΟΙΚΗΣΗΣ ΛΕΙΤΟΥΡΓΙΩΝ	70	0	0	70
ΠΑΝΕΠΙΣΤΗΜΙΟ ΜΑΚΕΔΟΝΙΑΣ ΟΙΚΟΝΟΜΙΚΩΝ & ΚΟΙΝΩΝΙΚΩΝ ΕΠΙΣΤΗΜΩΝ	ΜΟΥΣΙΚΗΣ ΕΠΙΣΤΗΜΗΣ ΚΑΙ ΤΕΧΝΗΣ	40	0	0	40



Ευρωπαϊκή Ένωση  
Ευρωπαϊκό Κοινωνικό Ταμείο



ΕΠΙΧΕΙΡΗΣΙΑΚΟ ΠΡΟΓΡΑΜΜΑ  
ΕΚΠΑΙΔΕΥΣΗ ΚΑΙ ΔΙΑ ΒΙΟΥ ΜΑΘΗΣΗ  
επένδυση στην κοινωνία της γνώσης

ΥΠΟΥΡΓΕΙΟ ΠΑΙΔΕΙΑΣ & ΘΡΗΣΚΕΥΜΑΤΩΝ, ΠΟΛΙΤΙΣΜΟΥ & ΑΘΛΗΤΙΣΜΟΥ  
ΕΙΔΙΚΗ ΥΠΗΡΕΣΙΑ ΔΙΑΧΕΙΡΙΣΗΣ

Με τη συγχρηματοδότηση της Ελλάδας και της Ευρωπαϊκής Ένωσης



ΕΣΠΑ  
2007-2013  
Πρόγραμμα για την ανάπτυξη  
ΕΥΡΩΠΑΪΚΟ ΚΟΙΝΩΝΙΚΟ ΤΑΜΕΙΟ

ΠΑΝΕΠΙΣΤΗΜΙΟ ΜΑΚΕΔΟΝΙΑΣ ΟΙΚΟΝΟΜΙΚΩΝ & ΚΟΙΝΩΝΙΚΩΝ ΕΠΙΣΤΗΜΩΝ	ΟΙΚΟΝΟΜΙΚΩΝ ΕΠΙΣΤΗΜΩΝ	210	5	32	237
ΠΑΝΕΠΙΣΤΗΜΙΟ ΜΑΚΕΔΟΝΙΑΣ ΟΙΚΟΝΟΜΙΚΩΝ & ΚΟΙΝΩΝΙΚΩΝ ΕΠΙΣΤΗΜΩΝ	ΟΡΓΑΝΩΣΗΣ ΚΑΙ ΔΙΟΙΚΗΣΗΣ ΕΠΙΧΕΙΡΗΣΕΩΝ	220	13	63	270
ΠΑΝΕΠΙΣΤΗΜΙΟ ΠΑΤΡΩΝ	ΑΡΧΙΤΕΚΤΟΝΩΝ ΜΗΧΑΝΙΚΩΝ	90	14	14	90
ΠΑΝΕΠΙΣΤΗΜΙΟ ΠΑΤΡΩΝ	ΒΙΟΛΟΓΙΑΣ	110	18	3	95
ΠΑΝΕΠΙΣΤΗΜΙΟ ΠΑΤΡΩΝ	ΓΕΩΛΟΓΙΑΣ	150	26	0	124
ΠΑΝΕΠΙΣΤΗΜΙΟ ΠΑΤΡΩΝ	ΔΙΟΙΚΗΣΗΣ ΕΠΙΧΕΙΡΗΣΕΩΝ	190	87	37	140
ΠΑΝΕΠΙΣΤΗΜΙΟ ΠΑΤΡΩΝ	ΕΠΙΣΤΗΜΗΣ ΤΩΝ ΥΛΙΚΩΝ	120	1	3	122
ΠΑΝΕΠΙΣΤΗΜΙΟ ΠΑΤΡΩΝ	ΕΠΙΣΤΗΜΩΝ ΤΗΣ ΕΚΠΑΙΔΕΥΣΗΣ ΚΑΙ ΤΗΣ ΑΓΩΓΗΣ ΣΤΗΝ ΠΡΟΣΧΟΛΙΚΗ ΗΛΙΚΙΑ	190	42	32	180
ΠΑΝΕΠΙΣΤΗΜΙΟ ΠΑΤΡΩΝ	ΗΛΕΚΤΡΟΛΟΓΩΝ ΜΗΧΑΝΙΚΩΝ ΚΑΙ ΤΕΧΝΟΛΟΓΙΑΣ ΥΠΟΛΟΓΙΣΤΩΝ	230	47	20	203
ΠΑΝΕΠΙΣΤΗΜΙΟ ΠΑΤΡΩΝ	ΘΕΑΤΡΙΚΩΝ ΣΠΟΥΔΩΝ	90	20	1	71
ΠΑΝΕΠΙΣΤΗΜΙΟ ΠΑΤΡΩΝ	ΙΑΤΡΙΚΗΣ	150	20	14	144
ΠΑΝΕΠΙΣΤΗΜΙΟ ΠΑΤΡΩΝ	ΜΑΘΗΜΑΤΙΚΩΝ	300	48	22	274
ΠΑΝΕΠΙΣΤΗΜΙΟ ΠΑΤΡΩΝ	ΜΗΧΑΝΙΚΩΝ ΗΛΕΚΤΡΟΝΙΚΩΝ ΥΠΟΛΟΓΙΣΤΩΝ ΚΑΙ ΠΛΗΡΟΦΟΡΙΚΗΣ	180	0	105	285
ΠΑΝΕΠΙΣΤΗΜΙΟ ΠΑΤΡΩΝ	ΜΗΧΑΝΟΛΟΓΩΝ & ΑΕΡΟΝΑΥΠΗΓΩΝ ΜΗΧΑΝΙΚΩΝ	160	14	7	153
ΠΑΝΕΠΙΣΤΗΜΙΟ ΠΑΤΡΩΝ	ΟΙΚΟΝΟΜΙΚΩΝ ΕΠΙΣΤΗΜΩΝ	250	48	22	224



Ευρωπαϊκή Ένωση  
Ευρωπαϊκό Κοινωνικό Ταμείο



ΕΠΙΧΕΙΡΗΣΙΑΚΟ ΠΡΟΓΡΑΜΜΑ  
ΕΚΠΑΙΔΕΥΣΗ ΚΑΙ ΔΙΑ ΒΙΟΥ ΜΑΘΗΣΗ  
επένδυση στην κοινωνία της γνώσης

ΥΠΟΥΡΓΕΙΟ ΠΑΙΔΕΙΑΣ & ΘΡΗΣΚΕΥΜΑΤΩΝ, ΠΟΛΙΤΙΣΜΟΥ & ΑΘΛΗΤΙΣΜΟΥ  
ΕΙΔΙΚΗ ΥΠΗΡΕΣΙΑ ΔΙΑΧΕΙΡΙΣΗΣ

Με τη συγχρηματοδότηση της Ελλάδας και της Ευρωπαϊκής Ένωσης



ΕΣΠΑ  
2007-2013  
Πρόγραμμα για την ανάπτυξη  
ΕΥΡΩΠΑΪΚΟ ΚΟΙΝΩΝΙΚΟ ΤΑΜΕΙΟ

ΠΑΝΕΠΙΣΤΗΜΙΟ ΠΑΤΡΩΝ	ΠΑΙΔΑΓΩΓΙΚΟ ΔΗΜΟΤΙΚΗΣ ΕΚΠΑΙΔΕΥΣΗΣ	210	32	52	230
ΠΑΝΕΠΙΣΤΗΜΙΟ ΠΑΤΡΩΝ	ΠΟΛΙΤΙΚΩΝ ΜΗΧΑΝΙΚΩΝ	170	27	32	175
ΠΑΝΕΠΙΣΤΗΜΙΟ ΠΑΤΡΩΝ	ΦΑΡΜΑΚΕΥΤΙΚΗΣ	130	15	0	115
ΠΑΝΕΠΙΣΤΗΜΙΟ ΠΑΤΡΩΝ	ΦΙΛΟΛΟΓΙΑΣ	250	62	25	213
ΠΑΝΕΠΙΣΤΗΜΙΟ ΠΑΤΡΩΝ	ΦΙΛΟΣΟΦΙΑΣ	200	32	7	175
ΠΑΝΕΠΙΣΤΗΜΙΟ ΠΑΤΡΩΝ	ΦΥΣΙΚΗΣ	180	27	10	163
ΠΑΝΕΠΙΣΤΗΜΙΟ ΠΑΤΡΩΝ	ΧΗΜΕΙΑΣ	130	23	5	112
ΠΑΝΕΠΙΣΤΗΜΙΟ ΠΑΤΡΩΝ	ΧΗΜΙΚΩΝ ΜΗΧΑΝΙΚΩΝ	110	20	0	90
ΠΑΝΕΠΙΣΤΗΜΙΟ ΠΕΙΡΑΙΩΣ	ΒΙΟΜΗΧΑΝΙΚΗΣ ΔΙΟΙΚΗΣΗΣ ΚΑΙ ΤΕΧΝΟΛΟΓΙΑΣ	100	0	0	100
ΠΑΝΕΠΙΣΤΗΜΙΟ ΠΕΙΡΑΙΩΣ	ΔΙΕΘΝΩΝ ΚΑΙ ΕΥΡΩΠΑΙΚΩΝ ΣΠΟΥΔΩΝ	150	2	6	154
ΠΑΝΕΠΙΣΤΗΜΙΟ ΠΕΙΡΑΙΩΣ	ΝΑΥΤΙΛΙΑΚΩΝ ΣΠΟΥΔΩΝ	150	0	37	187
ΠΑΝΕΠΙΣΤΗΜΙΟ ΠΕΙΡΑΙΩΣ	ΟΙΚΟΝΟΜΙΚΗΣ ΕΠΙΣΤΗΜΗΣ	250	0	32	282
ΠΑΝΕΠΙΣΤΗΜΙΟ ΠΕΙΡΑΙΩΣ	ΟΡΓΑΝΩΣΗΣ ΚΑΙ ΔΙΟΙΚΗΣΗΣ ΕΠΙΧΕΙΡΗΣΕΩΝ	270	0	104	374
ΠΑΝΕΠΙΣΤΗΜΙΟ ΠΕΙΡΑΙΩΣ	ΠΛΗΡΟΦΟΡΙΚΗΣ	140	5	35	170
ΠΑΝΕΠΙΣΤΗΜΙΟ ΠΕΙΡΑΙΩΣ	ΣΤΑΤΙΣΤΙΚΗΣ ΚΑΙ ΑΣΦΑΛΙΣΤΙΚΗΣ ΕΠΙΣΤΗΜΗΣ	180	0	40	220
ΠΑΝΕΠΙΣΤΗΜΙΟ ΠΕΙΡΑΙΩΣ	ΧΡΗΜΑΤΟΟΙΚΟΝΟΜΙΚΗΣ ΚΑΙ ΤΡΑΠΕΖΙΚΗΣ ΔΙΟΙΚΗΤΙΚΗΣ	130	10	4	124
ΠΑΝΕΠΙΣΤΗΜΙΟ ΠΕΙΡΑΙΩΣ	ΨΗΦΙΑΚΩΝ ΣΥΣΤΗΜΑΤΩΝ	165	0	0	165
ΠΑΝΕΠΙΣΤΗΜΙΟ ΠΕΛΟΠΟΝΝΗΣΟΥ	ΕΠΙΣΤΗΜΗΣ ΚΑΙ ΤΕΧΝΟΛΟΓΙΑΣ ΤΗΛΕΠΙΚΟΙΝΩΝΙΩΝ	100	0	0	100



Ευρωπαϊκή Ένωση  
Ευρωπαϊκό Κοινωνικό Ταμείο



ΕΠΙΧΕΙΡΗΣΙΑΚΟ ΠΡΟΓΡΑΜΜΑ  
ΕΚΠΑΙΔΕΥΣΗ ΚΑΙ ΔΙΑ ΒΙΟΥ ΜΑΘΗΣΗ  
επένδυση στην κοινωνία της γνώσης

ΥΠΟΥΡΓΕΙΟ ΠΑΙΔΕΙΑΣ & ΘΡΗΣΚΕΥΜΑΤΩΝ, ΠΟΛΙΤΙΣΜΟΥ & ΑΘΛΗΤΙΣΜΟΥ  
ΕΙΔΙΚΗ ΥΠΗΡΕΣΙΑ ΔΙΑΧΕΙΡΙΣΗΣ

Με τη συγχρηματοδότηση της Ελλάδας και της Ευρωπαϊκής Ένωσης



ΕΣΠΑ  
2007-2013  
Πρόγραμμα για την ανάπτυξη  
ΕΥΡΩΠΑΪΚΟ ΚΟΙΝΩΝΙΚΟ ΤΑΜΕΙΟ

ΠΑΝΕΠΙΣΤΗΜΙΟ ΠΕΛΟΠΟΝΝΗΣΟΥ	ΕΠΙΣΤΗΜΗΣ ΚΑΙ ΤΕΧΝΟΛΟΓΙΑΣ ΥΠΟΛΟΓΙΣΤΩΝ	90	38	0	52
ΠΑΝΕΠΙΣΤΗΜΙΟ ΠΕΛΟΠΟΝΝΗΣΟΥ	ΘΕΑΤΡΙΚΩΝ ΣΠΟΥΔΩΝ	90	16	0	74
ΠΑΝΕΠΙΣΤΗΜΙΟ ΠΕΛΟΠΟΝΝΗΣΟΥ	ΙΣΤΟΡΙΑΣ, ΑΡΧΑΙΟΛΟΓΙΑΣ ΚΑΙ ΔΙΑΧΕΙΡΙΣΗΣ ΠΟΛΙΤΙΣΜΙΚΩΝ ΑΓΑΘΩΝ	120	33	7	94
ΠΑΝΕΠΙΣΤΗΜΙΟ ΠΕΛΟΠΟΝΝΗΣΟΥ	ΚΟΙΝΩΝΙΚΗΣ ΚΑΙ ΕΚΠΑΙΔΕΥΤΙΚΗΣ ΠΟΛΙΤΙΚΗΣ	140	92	0	48
ΠΑΝΕΠΙΣΤΗΜΙΟ ΠΕΛΟΠΟΝΝΗΣΟΥ	ΝΟΣΗΛΕΥΤΙΚΗΣ	120	35	0	85
ΠΑΝΕΠΙΣΤΗΜΙΟ ΠΕΛΟΠΟΝΝΗΣΟΥ	ΟΙΚΟΝΟΜΙΚΩΝ ΕΠΙΣΤΗΜΩΝ	110	47	2	65
ΠΑΝΕΠΙΣΤΗΜΙΟ ΠΕΛΟΠΟΝΝΗΣΟΥ	ΟΡΓΑΝΩΣΗΣ ΚΑΙ ΔΙΑΧΕΙΡΙΣΗΣ ΑΘΛΗΤΙΣΜΟΥ	100	0	0	100
ΠΑΝΕΠΙΣΤΗΜΙΟ ΠΕΛΟΠΟΝΝΗΣΟΥ	ΠΟΛΙΤΙΚΗΣ ΕΠΙΣΤΗΜΗΣ ΚΑΙ ΔΙΕΘΝΩΝ ΣΧΕΣΕΩΝ	100	14	2	88
ΠΑΝΕΠΙΣΤΗΜΙΟ ΠΕΛΟΠΟΝΝΗΣΟΥ	ΦΙΛΟΛΟΓΙΑΣ	120	53	1	68
ΠΑΝΕΠΙΣΤΗΜΙΟ ΣΤΕΡΕΑΣ ΕΛΛΑΔΑΣ	ΠΕΡΙΦΕΡΕΙΑΚΗΣ ΟΙΚΟΝΟΜΙΚΗΣ ΑΝΑΠΤΥΞΗΣ	80	7	0	73
ΠΑΝΕΠΙΣΤΗΜΙΟ ΣΤΕΡΕΑΣ ΕΛΛΑΔΑΣ	ΠΛΗΡΟΦΟΡΙΚΗΣ ΜΕ ΕΦΑΡΜΟΓΕΣ ΣΤΗ ΒΙΟΙΑΤΡΙΚΗ	80	27	0	53
ΠΑΝΤΕΙΟ ΠΑΝΕΠΙΣΤΗΜΙΟ ΚΟΙΝΩΝΙΚΩΝ & ΠΟΛΙΤΙΚΩΝ ΣΠΟΥΔΩΝ	ΔΗΜΟΣΙΑΣ ΔΙΟΙΚΗΣΗΣ	280	0	0	280
ΠΑΝΤΕΙΟ ΠΑΝΕΠΙΣΤΗΜΙΟ ΚΟΙΝΩΝΙΚΩΝ & ΠΟΛΙΤΙΚΩΝ ΣΠΟΥΔΩΝ	ΔΙΕΘΝΩΝ ΚΑΙ ΕΥΡΩΠΑΙΚΩΝ ΣΠΟΥΔΩΝ	150	2	7	155



Ευρωπαϊκή Ένωση  
Ευρωπαϊκό Κοινωνικό Ταμείο



ΕΠΙΧΕΙΡΗΣΙΑΚΟ ΠΡΟΓΡΑΜΜΑ  
ΕΚΠΑΙΔΕΥΣΗ ΚΑΙ ΔΙΑ ΒΙΟΥ ΜΑΘΗΣΗ  
επένδυση στην κοινωνία της γνώσης  
ΥΠΟΥΡΓΕΙΟ ΠΑΙΔΕΙΑΣ & ΘΡΗΣΚΕΥΜΑΤΩΝ, ΠΟΛΙΤΙΣΜΟΥ & ΑΘΛΗΤΙΣΜΟΥ  
ΕΙΔΙΚΗ ΥΠΗΡΕΣΙΑ ΔΙΑΧΕΙΡΙΣΗΣ

Με τη συγχρηματοδότηση της Ελλάδας και της Ευρωπαϊκής Ένωσης



ΕΣΠΑ  
2007-2013  
Πρόγραμμα για την ανάπτυξη  
ΕΥΡΩΠΑΪΚΟ ΚΟΙΝΩΝΙΚΟ ΤΑΜΕΙΟ

ΠΑΝΤΕΙΟ ΠΑΝΕΠΙΣΤΗΜΙΟ ΚΟΙΝΩΝΙΚΩΝ & ΠΟΛΙΤΙΚΩΝ ΣΠΟΥΔΩΝ	ΕΠΙΚΟΙΝΩΝΙΑΣ, ΜΕΣΩΝ ΚΑΙ ΠΟΛΙΤΙΣΜΟΥ	120	2	1	119
ΠΑΝΤΕΙΟ ΠΑΝΕΠΙΣΤΗΜΙΟ ΚΟΙΝΩΝΙΚΩΝ & ΠΟΛΙΤΙΚΩΝ ΣΠΟΥΔΩΝ	ΚΟΙΝΩΝΙΚΗΣ ΑΝΘΡΩΠΟΛΟΓΙΑΣ	140	0	13	153
ΠΑΝΤΕΙΟ ΠΑΝΕΠΙΣΤΗΜΙΟ ΚΟΙΝΩΝΙΚΩΝ & ΠΟΛΙΤΙΚΩΝ ΣΠΟΥΔΩΝ	ΚΟΙΝΩΝΙΚΗΣ ΠΟΛΙΤΙΚΗΣ	110	1	3	112
ΠΑΝΤΕΙΟ ΠΑΝΕΠΙΣΤΗΜΙΟ ΚΟΙΝΩΝΙΚΩΝ & ΠΟΛΙΤΙΚΩΝ ΣΠΟΥΔΩΝ	ΚΟΙΝΩΝΙΟΛΟΓΙΑΣ	180	0	115	295
ΠΑΝΤΕΙΟ ΠΑΝΕΠΙΣΤΗΜΙΟ ΚΟΙΝΩΝΙΚΩΝ & ΠΟΛΙΤΙΚΩΝ ΣΠΟΥΔΩΝ	ΟΙΚΟΝΟΜΙΚΗΣ ΚΑΙ ΠΕΡΙΦΕΡΕΙΑΚΗΣ ΑΝΑΠΤΥΞΗΣ	180	0	7	187
ΠΑΝΤΕΙΟ ΠΑΝΕΠΙΣΤΗΜΙΟ ΚΟΙΝΩΝΙΚΩΝ & ΠΟΛΙΤΙΚΩΝ ΣΠΟΥΔΩΝ	ΠΟΛΙΤΙΚΗΣ ΕΠΙΣΤΗΜΗΣ ΚΑΙ ΙΣΤΟΡΙΑΣ	170	4	32	198
ΠΑΝΤΕΙΟ ΠΑΝΕΠΙΣΤΗΜΙΟ ΚΟΙΝΩΝΙΚΩΝ & ΠΟΛΙΤΙΚΩΝ ΣΠΟΥΔΩΝ	ΨΥΧΟΛΟΓΙΑΣ	120	0	19	139
ΠΟΛΥΤΕΧΝΕΙΟ ΚΡΗΤΗΣ	ΑΡΧΙΤΕΚΤΟΝΩΝ ΜΗΧΑΝΙΚΩΝ	90	28	0	62
ΠΟΛΥΤΕΧΝΕΙΟ ΚΡΗΤΗΣ	ΗΛΕΚΤΡΟΝΙΚΩΝ ΜΗΧΑΝΙΚΩΝ ΚΑΙ ΜΗΧΑΝΙΚΩΝ ΥΠΟΛΟΓΙΣΤΩΝ	130	14	9	125
ΠΟΛΥΤΕΧΝΕΙΟ ΚΡΗΤΗΣ	ΜΗΧΑΝΙΚΩΝ ΟΡΥΚΤΩΝ ΠΟΡΩΝ	80	0	0	80
ΠΟΛΥΤΕΧΝΕΙΟ ΚΡΗΤΗΣ	ΜΗΧΑΝΙΚΩΝ ΠΑΡΑΓΩΓΗΣ ΚΑΙ ΔΙΟΙΚΗΣΗΣ	130	3	0	127



Ευρωπαϊκή Ένωση  
Ευρωπαϊκό Κοινωνικό Ταμείο



ΕΠΙΧΕΙΡΗΣΙΑΚΟ ΠΡΟΓΡΑΜΜΑ  
ΕΚΠΑΙΔΕΥΣΗ ΚΑΙ ΔΙΑ ΒΙΟΥ ΜΑΘΗΣΗ  
επένδυση στην κοινωνία της γνώσης

ΥΠΟΥΡΓΕΙΟ ΠΑΙΔΕΙΑΣ & ΘΡΗΣΚΕΥΜΑΤΩΝ, ΠΟΛΙΤΙΣΜΟΥ & ΑΘΛΗΤΙΣΜΟΥ  
ΕΙΔΙΚΗ ΥΠΗΡΕΣΙΑ ΔΙΑΧΕΙΡΙΣΗΣ

Με τη συγχρηματοδότηση της Ελλάδας και της Ευρωπαϊκής Ένωσης



ΕΣΠΑ  
2007-2013  
Πρόγραμμα για την ανάπτυξη  
ΕΥΡΩΠΑΪΚΟ ΚΟΙΝΩΝΙΚΟ ΤΑΜΕΙΟ

ΠΟΛΥΤΕΧΝΕΙΟ ΚΡΗΤΗΣ	ΜΗΧΑΝΙΚΩΝ ΠΕΡΙΒΑΛΛΟΝΤΟΣ	90	3	1	88
ΤΕΙ ΑΘΗΝΑΣ	ΑΙΣΘΗΤΙΚΗΣ ΚΑΙ ΚΟΣΜΗΤΟΛΟΓΙΑΣ	85	0	12	97
ΤΕΙ ΑΘΗΝΑΣ	ΒΙΒΛΙΟΘΗΚΟΝΟΜΙΑΣ ΚΑΙ ΣΥΣΤΗΜΑΤΩΝ ΠΛΗΡΟΦΟΡΗΣΗΣ	85	1	0	84
ΤΕΙ ΑΘΗΝΑΣ	ΓΡΑΦΙΣΤΙΚΗΣ	85	0	0	85
ΤΕΙ ΑΘΗΝΑΣ	ΔΗΜΟΣΙΑΣ ΥΓΙΕΙΝΗΣ	85	0	0	85
ΤΕΙ ΑΘΗΝΑΣ	ΔΙΟΙΚ. ΜΟΝ. ΥΓΕΙΑΣ & ΠΡΟΝΟΙΑΣ	85	0	66	151
ΤΕΙ ΑΘΗΝΑΣ	ΔΙΟΙΚΗΣΗΣ ΕΠΙΧΕΙΡΗΣΕΩΝ	85	0	50	135
ΤΕΙ ΑΘΗΝΑΣ	ΕΜΠΟΡΙΑΣ & ΔΙΑΦΗΜΙΣΗΣ	85	0	174	259
ΤΕΙ ΑΘΗΝΑΣ	ΕΝΕΡΓΕΙΑΚΗΣ ΤΕΧΝΟΛΟΓΙΑΣ	85	0	0	85
ΤΕΙ ΑΘΗΝΑΣ	ΕΠΙΣΚΕΠΤΩΝ/ΤΡΙΩΝ ΥΓΕΙΑΣ	85	0	0	85
ΤΕΙ ΑΘΗΝΑΣ	ΕΡΓΟΘΕΡΑΠΕΙΑΣ	85	0	0	85
ΤΕΙ ΑΘΗΝΑΣ	ΕΣΩΤΕΡΙΚΗΣ ΑΡΧΙΤΕΚΤΟΝΙΚΗΣ, ΔΙΑΚΟΣΜΗΣΗΣ ΚΑΙ ΣΧΕΔΙΑΣΜΟΥ ΑΝΤΙΚΕΙΜΕΝΩΝ	85	0	41	126
ΤΕΙ ΑΘΗΝΑΣ	ΗΛΕΚΤΡΟΝΙΚΗΣ	85	0	37	122
ΤΕΙ ΑΘΗΝΑΣ	ΙΑΤΡΙΚΩΝ ΕΡΓΑΣΤΗΡΙΩΝ	85	1	43	127
ΤΕΙ ΑΘΗΝΑΣ	ΚΟΙΝΩΝΙΚΗΣ ΕΡΓΑΣΙΑΣ	85	1	54	138
ΤΕΙ ΑΘΗΝΑΣ	ΜΑΙΕΥΤΙΚΗΣ	85	1	46	130
ΤΕΙ ΑΘΗΝΑΣ	ΝΑΥΠΗΓΙΚΗΣ	85	0	0	85
ΤΕΙ ΑΘΗΝΑΣ	ΝΟΣΗΛΕΥΤΙΚΗΣ	170	1	150	319
ΤΕΙ ΑΘΗΝΑΣ	ΟΔΟΝΤΙΚΗΣ ΤΕΧΝΟΛΟΓΙΑΣ	85	0	0	85
ΤΕΙ ΑΘΗΝΑΣ	ΟΙΝΟΛΟΓΙΑΣ & ΤΕΧΝΟΛΟΓΙΑΣ ΠΟΤΩΝ	85	0	31	116
ΤΕΙ ΑΘΗΝΑΣ	ΟΠΤΙΚΗΣ ΚΑΙ ΟΠΤΟΜΕΤΡΙΑΣ	85	0	18	103
ΤΕΙ ΑΘΗΝΑΣ	ΠΛΗΡΟΦΟΡΙΚΗΣ	85	0	11	96
ΤΕΙ ΑΘΗΝΑΣ	ΠΟΛΙΤΙΚΩΝ ΕΡΓΩΝ ΥΠΟΔΟΜΗΣ	85	0	34	119
ΤΕΙ ΑΘΗΝΑΣ	ΠΡΟΣΧΟΛΙΚΗΣ ΑΓΩΓΗΣ	85	1	40	124



Ευρωπαϊκή Ένωση  
Ευρωπαϊκό Κοινωνικό Ταμείο



ΕΠΙΧΕΙΡΗΣΙΑΚΟ ΠΡΟΓΡΑΜΜΑ  
ΕΚΠΑΙΔΕΥΣΗ ΚΑΙ ΔΙΑ ΒΙΟΥ ΜΑΘΗΣΗ  
επένδυση στην κοινωνία της γνώσης  
ΥΠΟΥΡΓΕΙΟ ΠΑΙΔΕΙΑΣ & ΘΡΗΣΚΕΥΜΑΤΩΝ, ΠΟΛΙΤΙΣΜΟΥ & ΑΘΛΗΤΙΣΜΟΥ  
ΕΙΔΙΚΗ ΥΠΗΡΕΣΙΑ ΔΙΑΧΕΙΡΙΣΗΣ

Με τη συγχρηματοδότηση της Ελλάδας και της Ευρωπαϊκής Ένωσης



ΕΣΠΑ  
2007-2013  
Πρόγραμμα για την ανάπτυξη  
ΕΥΡΩΠΑΪΚΟ ΚΟΙΝΩΝΙΚΟ ΤΑΜΕΙΟ



ΤΕΙ ΑΘΗΝΑΣ	ΡΑΔΙΟΛΟΓΙΑΣ - ΑΚΤΙΝΟΛΟΓΙΑΣ	85	0	0	85
ΤΕΙ ΑΘΗΝΑΣ	ΣΥΝΤΗΡΗΣΗΣ ΑΡΧΑΙΟΤΗΤΩΝ & ΈΡΓΩΝ ΤΕΧΝΗΣ	50	0	0	50
ΤΕΙ ΑΘΗΝΑΣ	ΤΕΧΝΟΛΟΓΙΑΣ ΓΡΑΦΙΚΩΝ ΤΕΧΝΩΝ	85	0	0	85
ΤΕΙ ΑΘΗΝΑΣ	ΤΕΧΝΟΛΟΓΙΑΣ ΙΑΤΡΙΚΩΝ ΟΡΓΑΝΩΝ	85	0	0	85
ΤΕΙ ΑΘΗΝΑΣ	ΤΕΧΝΟΛΟΓΙΑΣ ΤΡΟΦΙΜΩΝ	85	0	121	206
ΤΕΙ ΑΘΗΝΑΣ	ΤΟΠΟΓΡΑΦΙΑΣ	85	0	0	85
ΤΕΙ ΑΘΗΝΑΣ	ΤΟΥΡΙΣΤΙΚΩΝ ΕΠΙΧΕΙΡΗΣΕΩΝ	85	0	6	91
ΤΕΙ ΑΘΗΝΑΣ	ΦΥΣΙΚΟΘΕΡΑΠΕΙΑΣ	85	1	44	128
ΤΕΙ ΑΘΗΝΑΣ	ΦΩΤΟΓΡΑΦΙΑΣ ΚΑΙ ΟΠΤΙΚΟΑΚΟΥΣΤΙΚΩΝ ΤΕΧΝΩΝ	85	0	0	85
ΤΕΙ ΔΥΤΙΚΗΣ ΜΑΚΕΔΟΝΙΑΣ	ΒΙΟΜΗΧΑΝΙΚΟΥ ΣΧΕΔΙΑΣΜΟΥ	350	0	0	350
ΤΕΙ ΔΥΤΙΚΗΣ ΜΑΚΕΔΟΝΙΑΣ	ΓΕΩΤΕΧΝΟΛΟΓΙΑΣ & ΠΕΡΙΒΑΛΛΟΝΤΟΣ	300	2	2	300
ΤΕΙ ΔΥΤΙΚΗΣ ΜΑΚΕΔΟΝΙΑΣ	ΔΗΜΟΣΙΩΝ ΣΧΕΣΕΩΝ & ΕΠΙΚΟΙΝΩΝΙΑΣ	420	1	27	446
ΤΕΙ ΔΥΤΙΚΗΣ ΜΑΚΕΔΟΝΙΑΣ	ΔΙΕΘΝΟΥΣ ΕΜΠΟΡΙΟΥ	450	0	0	450
ΤΕΙ ΔΥΤΙΚΗΣ ΜΑΚΕΔΟΝΙΑΣ	ΔΙΟΙΚΗΣΗΣ ΕΠΙΧΕΙΡΗΣΕΩΝ	550	166	5	389
ΤΕΙ ΔΥΤΙΚΗΣ ΜΑΚΕΔΟΝΙΑΣ	ΔΙΟΙΚΗΣΗΣ ΣΥΣΤΗΜΑΤΩΝ ΕΦΟΔΙΑΣΜΟΥ	200	3	2	199
ΤΕΙ ΔΥΤΙΚΗΣ ΜΑΚΕΔΟΝΙΑΣ	ΕΜΠΟΡΙΑΣ & ΠΟΙΟΤΙΚΟΥ ΕΛΕΓΧΟΥ ΑΓΡΟΤΙΚΩΝ ΠΡΟΙΟΝΤΩΝ	350	0	0	350
ΤΕΙ ΔΥΤΙΚΗΣ ΜΑΚΕΔΟΝΙΑΣ	ΕΠΙΧΕΙΡΗΣΙΑΚΗΣ ΠΛΗΡΟΦΟΡΟΦΟΡΙΑΣ	150	0	0	150
ΤΕΙ ΔΥΤΙΚΗΣ ΜΑΚΕΔΟΝΙΑΣ	ΕΦΑΡΜΟΓΩΝ ΠΛΗΡΟΦΟΡΙΑΚΗΣ ΣΤΗ ΔΙΟΙΚΗΣΗ ΚΑΙ ΣΤΗΝ ΟΙΚΟΝΟΜΙΑ	300	15	15	300
ΤΕΙ ΔΥΤΙΚΗΣ ΜΑΚΕΔΟΝΙΑΣ	ΖΩΙΚΗΣ ΠΑΡΑΓΩΓΗΣ	300	28	0	272



Ευρωπαϊκή Ένωση  
Ευρωπαϊκό Κοινωνικό Ταμείο



ΕΠΙΧΕΙΡΗΣΙΑΚΟ ΠΡΟΓΡΑΜΜΑ  
ΕΚΠΑΙΔΕΥΣΗ ΚΑΙ ΔΙΑ ΒΙΟΥ ΜΑΘΗΣΗ  
επένδυση στην κοινωνία της γνώσης

ΥΠΟΥΡΓΕΙΟ ΠΑΙΔΕΙΑΣ & ΘΡΗΣΚΕΥΜΑΤΩΝ, ΠΟΛΙΤΙΣΜΟΥ & ΑΘΛΗΤΙΣΜΟΥ  
ΕΙΔΙΚΗ ΥΠΗΡΕΣΙΑ ΔΙΑΧΕΙΡΙΣΗΣ

Με τη συγχρηματοδότηση της Ελλάδας και της Ευρωπαϊκής Ένωσης



ΕΣΠΑ  
2007-2013  
Πρόγραμμα για την ανάπτυξη  
ΕΥΡΩΠΑΪΚΟ ΚΟΙΝΩΝΙΚΟ ΤΑΜΕΙΟ

ΤΕΙ ΔΥΤΙΚΗΣ ΜΑΚΕΔΟΝΙΑΣ	ΗΛΕΚΤΡΟΛΟΓΙΑΣ	350	88	5	267
ΤΕΙ ΔΥΤΙΚΗΣ ΜΑΚΕΔΟΝΙΑΣ	ΛΟΓΙΣΤΙΚΗΣ	500	153	3	350
ΤΕΙ ΔΥΤΙΚΗΣ ΜΑΚΕΔΟΝΙΑΣ	ΜΑΙΕΥΤΙΚΗΣ	120	45	0	75
ΤΕΙ ΔΥΤΙΚΗΣ ΜΑΚΕΔΟΝΙΑΣ	ΜΗΧΑΝΟΛΟΓΙΑΣ	350	77	3	276
ΤΕΙ ΔΥΤΙΚΗΣ ΜΑΚΕΔΟΝΙΑΣ	ΠΛΗΡΟΦΟΡΙΚΗΣ ΚΑΙ ΤΕΧΝΟΛΟΓΙΑΣ ΥΠΟΛΟΓΙΣΤΩΝ	360	55	0	305
ΤΕΙ ΔΥΤΙΚΗΣ ΜΑΚΕΔΟΝΙΑΣ	ΤΕΧΝΟΛΟΓΙΩΝ ΑΝΤΙΠΡΥΠΑΝΣΗΣ	300	0	0	300
ΤΕΙ ΔΥΤΙΚΗΣ ΜΑΚΕΔΟΝΙΑΣ	ΦΥΤΙΚΗΣ ΠΑΡΑΓΩΓΗΣ	200	34	1	167
ΤΕΙ ΔΥΤΙΚΗΣ ΜΑΚΕΔΟΝΙΑΣ	ΧΡΗΜΑΤΟΟΙΚΟΝΟΜΙΚΩΝ ΕΦΑΡΜΟΓΩΝ	370	0	0	370
ΤΕΙ ΗΠΕΙΡΟΥ	ΑΝΘΟΚΟΜΙΑΣ & ΑΡΧΙΤΕΚΤΟΝΙΚΗΣ ΤΟΠΙΟΥ	160	3	1	158
ΤΕΙ ΗΠΕΙΡΟΥ	ΒΡΕΦΟΝΗΠΙΟΚΟΜΙΑΣ	300	65	1	236
ΤΕΙ ΗΠΕΙΡΟΥ	ΕΦ. ΞΕΝΩΝ ΓΛΩΣΣΩΝ ΣΤΗ ΔΙΟΙΚΗΣΗ & ΣΤΟ ΕΜΠΟΡΙΟ	300	0	0	300
ΤΕΙ ΗΠΕΙΡΟΥ	ΖΩΙΚΗΣ ΠΑΡΑΓΩΓΗΣ	250	6	1	245
ΤΕΙ ΗΠΕΙΡΟΥ	ΙΧΘΥΟΚΟΜΙΑΣ ΑΛΙΕΙΑΣ	200	3	0	197
ΤΕΙ ΗΠΕΙΡΟΥ	ΛΑΙΚΗΣ ΚΑΙ ΠΑΡΑΔΟΣΙΑΚΗΣ ΜΟΥΣΙΚΗΣ	200	0	0	200
ΤΕΙ ΗΠΕΙΡΟΥ	ΛΟΓΙΣΤΙΚΗΣ	420	134	6	292
ΤΕΙ ΗΠΕΙΡΟΥ	ΛΟΓΟΘΕΡΑΠΕΙΑΣ	250	10	9	249
ΤΕΙ ΗΠΕΙΡΟΥ	ΝΟΣΗΛΕΥΤΙΚΗΣ	300	59	10	251
ΤΕΙ ΗΠΕΙΡΟΥ	ΤΕΧΝΟΛΟΓΙΑΣ ΠΛΗΡΟΦΟΡΙΚΗΣ ΚΑΙ ΤΗΛΕΠΙΚΟΙΝΩΝΙΩΝ	420	54	4	370
ΤΕΙ ΗΠΕΙΡΟΥ	ΤΟΥΡΙΣΤΙΚΩΝ ΕΠΙΧΕΙΡΗΣΕΩΝ	250	5	0	245
ΤΕΙ ΗΠΕΙΡΟΥ	ΦΥΤΙΚΗΣ ΠΑΡΑΓΩΓΗΣ	200	18	0	182
ΤΕΙ ΗΠΕΙΡΟΥ	ΧΡΗΜΑΤΟΟΙΚΟΝΟΜΙΚΗΣ ΚΑΙ ΕΛΕΓΚΤΙΚΗΣ	320	2	3	321
ΤΕΙ ΙΟΝΙΩΝ ΝΗΣΩΝ	ΔΗΜΟΣΙΩΝ ΣΧΕΣΕΩΝ ΚΑΙ ΕΠΙΚΟΙΝΩΝΙΑΣ	350	27	1	324
ΤΕΙ ΙΟΝΙΩΝ ΝΗΣΩΝ	ΔΙΟΙΚΗΣΗΣ ΕΠΙΧΕΙΡΗΣΕΩΝ	350	164	0	186



Ευρωπαϊκή Ένωση  
Ευρωπαϊκό Κοινωνικό Ταμείο



ΕΠΙΧΕΙΡΗΣΙΑΚΟ ΠΡΟΓΡΑΜΜΑ  
ΕΚΠΑΙΔΕΥΣΗ ΚΑΙ ΔΙΑ ΒΙΟΥ ΜΑΘΗΣΗ  
επένδυση στην κοινωνία της γνώσης

ΥΠΟΥΡΓΕΙΟ ΠΑΙΔΕΙΑΣ & ΘΡΗΣΚΕΥΜΑΤΩΝ, ΠΟΛΙΤΙΣΜΟΥ & ΑΘΛΗΤΙΣΜΟΥ  
ΕΙΔΙΚΗ ΥΠΗΡΕΣΙΑ ΔΙΑΧΕΙΡΙΣΗΣ

Με τη συγχρηματοδότηση της Ελλάδας και της Ευρωπαϊκής Ένωσης



ΕΣΠΑ  
2007-2013  
Πρόγραμμα για την ανάπτυξη  
ΕΥΡΩΠΑΪΚΟ ΚΟΙΝΩΝΙΚΟ ΤΑΜΕΙΟ

ΤΕΙ ΙΟΝΙΩΝ ΝΗΣΩΝ	ΕΦΑΡΜΟΓΩΝ ΠΛΗΡΟΦΟΡΙΚΗΣ ΣΤΗ ΔΙΟΙΚΗΣΗ ΚΑΙ ΣΤΗΝ ΟΙΚΟΝΟΜΙΑ	330	23	3	310
ΤΕΙ ΙΟΝΙΩΝ ΝΗΣΩΝ	ΠΡΟΣΤΑΣΙΑΣ ΚΑΙ ΣΥΝΤΗΡΗΣΗΣ ΠΟΛΙΤΙΣΜΙΚΗΣ ΚΛΗΡΟΝΟΜΙΑΣ	170	0	0	170
ΤΕΙ ΙΟΝΙΩΝ ΝΗΣΩΝ	ΤΕΧΝΟΛΟΓΙΑΣ ΒΙΟΛΟΓΙΚΗΣ ΓΕΩΡΓΙΑΣ ΚΑΙ ΤΡΟΦΙΜΩΝ	350	0	0	350
ΤΕΙ ΙΟΝΙΩΝ ΝΗΣΩΝ	ΤΕΧΝΟΛΟΓΙΑΣ ΗΧΟΥ ΚΑΙ ΜΟΥΣΙΚΩΝ ΟΡΓΑΝΩΝ	300	6	2	296
ΤΕΙ ΙΟΝΙΩΝ ΝΗΣΩΝ	ΤΕΧΝΟΛΟΓΙΑΣ ΠΕΡΙΒΑΛΛΟΝΤΟΣ ΚΑΙ ΟΙΚΟΛΟΓΙΑΣ	300	0	0	300
ΤΕΙ ΙΟΝΙΩΝ ΝΗΣΩΝ	ΤΕΧΝΟΛΟΓΙΑΣ ΠΛΗΡΟΦΟΡΙΚΗΣ ΚΑΙ ΤΗΛΕΠΙΚΟΙΝΩΝΙΩΝ	200	29	1	172
ΤΕΙ ΚΑΒΑΛΑΣ	ΑΡΧΙΤΕΚΤΟΝΙΚΗΣ ΤΟΠΙΟΥ	150	1	3	152
ΤΕΙ ΚΑΒΑΛΑΣ	ΒΙΟΜΗΧΑΝΙΚΗΣ ΠΛΗΡΟΦΟΡΙΚΗΣ	300	23	0	277
ΤΕΙ ΚΑΒΑΛΑΣ	ΔΑΣΟΠΟΝΙΑΣ ΚΑΙ ΔΙΑΧΕΙΡΙΣΗΣ ΦΥΣΙΚΟΥ ΠΕΡΙΒΑΛΛΟΝΤΟΣ	150	4	7	153
ΤΕΙ ΚΑΒΑΛΑΣ	ΔΙΑΧΕΙΡΙΣΗΣ ΠΛΗΡΟΦΟΡΙΩΝ	300	0	0	300
ΤΕΙ ΚΑΒΑΛΑΣ	ΔΙΟΙΚΗΣΗΣ ΕΠΙΧΕΙΡΗΣΕΩΝ	330	70	13	273
ΤΕΙ ΚΑΒΑΛΑΣ	ΗΛΕΚΤΡΟΛΟΓΙΑΣ	300	40	4	264
ΤΕΙ ΚΑΒΑΛΑΣ	ΛΟΓΙΣΤΙΚΗΣ	500	115	5	390
ΤΕΙ ΚΑΒΑΛΑΣ	ΜΗΧΑΝΟΛΟΓΙΑΣ	300	86	2	216
ΤΕΙ ΚΑΒΑΛΑΣ	ΝΟΣΗΛΕΥΤΙΚΗΣ	150	58	2	94
ΤΕΙ ΚΑΒΑΛΑΣ	ΟΙΝΟΛΟΓΙΑΣ & ΤΕΧΝΟΛΟΓΙΑΣ ΠΟΤΩΝ	100	31	0	69
ΤΕΙ ΚΑΒΑΛΑΣ	ΤΕΧΝΟΛΟΓΙΑΣ ΠΕΤΡΕΛΑΙΟΥ ΚΑΙ ΦΥΣΙΚΟΥ ΑΕΡΙΟΥ	305	0	0	305
ΤΕΙ ΚΑΛΑΜΑΤΑΣ	ΔΙΟΙΚΗΣΗ ΜΟΝΑΔΩΝ ΥΓΕΙΑΣ & ΠΡΟΝΟΙΑΣ	350	66	0	284



Ευρωπαϊκή Ένωση  
Ευρωπαϊκό Κοινωνικό Ταμείο



ΕΠΙΧΕΙΡΗΣΙΑΚΟ ΠΡΟΓΡΑΜΜΑ  
ΕΚΠΑΙΔΕΥΣΗ ΚΑΙ ΔΙΑ ΒΙΟΥ ΜΑΘΗΣΗ  
επένδυση στην κοινωνία της γνώσης

ΥΠΟΥΡΓΕΙΟ ΠΑΙΔΕΙΑΣ & ΘΡΗΣΚΕΥΜΑΤΩΝ, ΠΟΛΙΤΙΣΜΟΥ & ΑΘΛΗΤΙΣΜΟΥ  
ΕΙΔΙΚΗ ΥΠΗΡΕΣΙΑ ΔΙΑΧΕΙΡΙΣΗΣ

Με τη συγχρηματοδότηση της Ελλάδας και της Ευρωπαϊκής Ένωσης



ΕΣΠΑ  
2007-2013  
Πρόγραμμα για την ανάπτυξη  
ΕΥΡΩΠΑΪΚΟ ΚΟΙΝΩΝΙΚΟ ΤΑΜΕΙΟ

ΤΕΙ ΚΑΛΑΜΑΤΑΣ	ΘΕΡΜΟΚΗΠΙΑΚΩΝ ΚΑΛΛΙΕΡΓΕΙΩΝ & ΑΝΘΟΚΟΜΙΑΣ	200	1	2	201
ΤΕΙ ΚΑΛΑΜΑΤΑΣ	ΛΟΓΟΘΕΡΑΠΕΙΑΣ	100	18	0	82
ΤΕΙ ΚΑΛΑΜΑΤΑΣ	ΤΕΧΝΟΛΟΓΙΑΣ ΠΛΗΡΟΦΟΡΙΚΗΣ ΚΑΙ ΤΗΛΕΠΙΚΟΙΝΩΝΙΩΝ	300	31	4	273
ΤΕΙ ΚΑΛΑΜΑΤΑΣ	ΤΕΧΝΟΛΟΓΙΑΣ ΤΡΟΦΙΜΩΝ	270	88	1	183
ΤΕΙ ΚΑΛΑΜΑΤΑΣ	ΤΟΠΙΚΗΣ ΑΥΤΟΔΙΟΙΚΗΣΗΣ	320	0	0	320
ΤΕΙ ΚΑΛΑΜΑΤΑΣ	ΦΥΤΙΚΗΣ ΠΑΡΑΓΩΓΗΣ	250	18	8	240
ΤΕΙ ΚΑΛΑΜΑΤΑΣ	ΧΡΗΜΑΤΟΟΙΚΟΝΟΜΙΚΗΣ ΚΑΙ ΕΛΕΓΚΤΙΚΗΣ	300	3	2	299
ΤΕΙ ΚΡΗΤΗΣ	ΔΙΑΤΡΟΦΗΣ & ΔΙΑΙΤΟΛΟΓΙΑΣ	200	64	0	136
ΤΕΙ ΚΡΗΤΗΣ	ΔΙΟΙΚΗΣΗΣ ΕΠΙΧΕΙΡΗΣΕΩΝ	250	25	48	273
ΤΕΙ ΚΡΗΤΗΣ	ΕΜΠΟΡΙΑΣ ΚΑΙ ΔΙΑΦΗΜΙΣΗΣ	350	152	0	198
ΤΕΙ ΚΡΗΤΗΣ	ΕΠΙΧΕΙΡΗΜ. ΣΧΕΔΙΑΣΜΟΥ ΚΑΙ ΠΛΗΡΟΦ. ΣΥΣΤΗΜΑΤΩΝ	180	43	0	137
ΤΕΙ ΚΡΗΤΗΣ	ΕΦΑΡΜΟΣΜΕΝΗΣ ΠΛΗΡΟΦΟΡΙΚΗΣ & ΠΟΛΥΜΕΣΩΝ	260	0	0	260
ΤΕΙ ΚΡΗΤΗΣ	ΗΛΕΚΤΡΟΛΟΓΙΑΣ	240	38	12	214
ΤΕΙ ΚΡΗΤΗΣ	ΗΛΕΚΤΡΟΝΙΚΗΣ	210	68	1	143
ΤΕΙ ΚΡΗΤΗΣ	ΘΕΡΜΟΚΗΠΙΑΚΩΝ ΚΑΛΛΙΕΡΓΕΙΩΝ ΚΑΙ ΑΝΘΟΚΟΜΙΑΣ	150	2	1	149
ΤΕΙ ΚΡΗΤΗΣ	ΚΟΙΝΩΝΙΚΗΣ ΕΡΓΑΣΙΑΣ	250	79	1	172
ΤΕΙ ΚΡΗΤΗΣ	ΛΟΓΙΣΤΙΚΗΣ	340	36	33	337
ΤΕΙ ΚΡΗΤΗΣ	ΜΗΧΑΝΟΛΟΓΙΑΣ	230	27	19	222
ΤΕΙ ΚΡΗΤΗΣ	ΜΟΥΣΙΚΗΣ ΤΕΧΝΟΛΟΓΙΑΣ & ΑΚΟΥΣΤΙΚΗΣ	150	2	6	154
ΤΕΙ ΚΡΗΤΗΣ	ΝΟΣΗΛΕΥΤΙΚΗΣ	220	48	7	179
ΤΕΙ ΚΡΗΤΗΣ	ΠΟΛΙΤΙΚΩΝ ΔΟΜΙΚΩΝ ΕΡΓΩΝ	250	51	10	209
ΤΕΙ ΚΡΗΤΗΣ	ΤΟΥΡΙΣΤΙΚΩΝ ΕΠΙΧΕΙΡΗΣΕΩΝ	200	2	2	200



Ευρωπαϊκή Ένωση  
Ευρωπαϊκό Κοινωνικό Ταμείο



ΕΠΙΧΕΙΡΗΣΙΑΚΟ ΠΡΟΓΡΑΜΜΑ  
ΕΚΠΑΙΔΕΥΣΗ ΚΑΙ ΔΙΑ ΒΙΟΥ ΜΑΘΗΣΗ  
επένδυση στην κοινωνία της γνώσης

ΥΠΟΥΡΓΕΙΟ ΠΑΙΔΕΙΑΣ & ΘΡΗΣΚΕΥΜΑΤΩΝ, ΠΟΛΙΤΙΣΜΟΥ & ΑΘΛΗΤΙΣΜΟΥ  
ΕΙΔΙΚΗ ΥΠΗΡΕΣΙΑ ΔΙΑΧΕΙΡΙΣΗΣ

Με τη συγχρηματοδότηση της Ελλάδας και της Ευρωπαϊκής Ένωσης



ΕΣΠΑ  
2007-2013  
Πρόγραμμα για την ανάπτυξη  
ΕΥΡΩΠΑΪΚΟ ΚΟΙΝΩΝΙΚΟ ΤΑΜΕΙΟ

ΤΕΙ ΚΡΗΤΗΣ	ΦΥΣΙΚΩΝ ΠΟΡΩΝ ΚΑΙ ΠΕΡΙΒΑΛΛΟΝΤΟΣ	180	2	2	180
ΤΕΙ ΚΡΗΤΗΣ	ΦΥΤΙΚΗΣ ΠΑΡΑΓΩΓΗΣ	200	8	7	199
ΤΕΙ ΚΡΗΤΗΣ	ΧΡΗΜΑΤΟΟΙΚΟΝΟΜΙΚΗΣ ΚΑΙ ΑΣΦΑΛΙΣΤΙΚΗΣ	270	0	0	270
ΤΕΙ ΛΑΜΙΑΣ	ΔΑΣΟΠΟΝΙΑΣ ΚΑΙ ΔΙΑΧΕΙΡΙΣΗΣ ΦΥΣΙΚΟΥ ΠΕΡΙΒΑΛΛΟΝΤΟΣ	150	7	1	144
ΤΕΙ ΛΑΜΙΑΣ	ΕΜΠΟΡΙΑΣ ΚΑΙ ΔΙΑΦΗΜΙΣΗΣ	300	131	3	172
ΤΕΙ ΛΑΜΙΑΣ	ΗΛΕΚΤΡΟΛΟΓΙΑΣ	350	78	2	274
ΤΕΙ ΛΑΜΙΑΣ	ΗΛΕΚΤΡΟΝΙΚΗΣ	260	87	1	174
ΤΕΙ ΛΑΜΙΑΣ	ΝΟΣΗΛΕΥΤΙΚΗΣ	250	74	2	178
ΤΕΙ ΛΑΜΙΑΣ	ΠΛΗΡΟΦΟΡΙΚΗΣ & ΤΕΧΝΟΛΟΓΙΑΣ Η/Υ	260	9	32	283
ΤΕΙ ΛΑΜΙΑΣ	ΦΥΣΙΚΟΘΕΡΑΠΕΙΑΣ	130	29	1	102
ΤΕΙ ΛΑΡΙΣΑΣ	ΑΝΑΚΑΙΝΙΣΗΣ ΚΑΙ ΑΠΟΚΑΤΑΣΤΑΣΗΣ ΚΤΙΡΙΩΝ	200	2	0	198
ΤΕΙ ΛΑΡΙΣΑΣ	ΔΑΣΟΠΟΝΙΑΣ ΚΑΙ ΔΙΑΧΕΙΡΙΣΗΣ ΦΥΣΙΚΟΥ ΠΕΡΙΒΑΛΛΟΝΤΟΣ	200	3	6	203
ΤΕΙ ΛΑΡΙΣΑΣ	ΔΙΑΤΡΟΦΗΣ ΚΑΙ ΔΙΑΙΤΟΛΟΓΙΑΣ	200	36	22	186
ΤΕΙ ΛΑΡΙΣΑΣ	ΔΙΟΙΚΗΣΗΣ & ΔΙΑΧΕΙΡΙΣΗΣ ΕΡΓΩΝ	300	0	0	300
ΤΕΙ ΛΑΡΙΣΑΣ	ΔΙΟΙΚΗΣΗΣ ΕΠΙΧΕΙΡΗΣΕΩΝ	250	39	40	251
ΤΕΙ ΛΑΡΙΣΑΣ	ΖΩΙΚΗΣ ΠΑΡΑΓΩΓΗΣ	250	12	12	250
ΤΕΙ ΛΑΡΙΣΑΣ	ΗΛΕΚΤΡΟΛΟΓΙΑΣ	250	28	10	232
ΤΕΙ ΛΑΡΙΣΑΣ	ΙΑΤΡΙΚΩΝ ΕΡΓΑΣΤΗΡΙΩΝ	260	45	1	216
ΤΕΙ ΛΑΡΙΣΑΣ	ΛΟΓΙΣΤΙΚΗΣ	350	53	51	348
ΤΕΙ ΛΑΡΙΣΑΣ	ΜΗΧΑΝΙΚΗΣ ΒΙΟΣΥΣΤΗΜΑΤΩΝ	300	0	0	300
ΤΕΙ ΛΑΡΙΣΑΣ	ΜΗΧΑΝΟΛΟΓΙΑΣ	250	36	18	232
ΤΕΙ ΛΑΡΙΣΑΣ	ΝΟΣΗΛΕΥΤΙΚΗΣ	260	55	23	228
ΤΕΙ ΛΑΡΙΣΑΣ	ΠΟΛΙΤΙΚΩΝ ΔΟΜΙΚΩΝ ΕΡΓΩΝ	200	60	4	144
ΤΕΙ ΛΑΡΙΣΑΣ	ΠΟΛΙΤΙΚΩΝ ΕΡΓΩΝ ΥΠΟΔΟΜΗΣ	250	61	0	189



Ευρωπαϊκή Ένωση  
Ευρωπαϊκό Κοινωνικό Ταμείο



ΕΠΙΧΕΙΡΗΣΙΑΚΟ ΠΡΟΓΡΑΜΜΑ  
ΕΚΠΑΙΔΕΥΣΗ ΚΑΙ ΔΙΑ ΒΙΟΥ ΜΑΘΗΣΗ  
επένδυση στην κοινωνία της γνώσης

ΥΠΟΥΡΓΕΙΟ ΠΑΙΔΕΙΑΣ & ΘΡΗΣΚΕΥΜΑΤΩΝ, ΠΟΛΙΤΙΣΜΟΥ & ΑΘΛΗΤΙΣΜΟΥ  
ΕΙΔΙΚΗ ΥΠΗΡΕΣΙΑ ΔΙΑΧΕΙΡΙΣΗΣ

Με τη συγχρηματοδότηση της Ελλάδας και της Ευρωπαϊκής Ένωσης



ΕΣΠΑ  
2007-2013  
Πρόγραμμα για την ανάπτυξη  
ΕΥΡΩΠΑΪΚΟ ΚΟΙΝΩΝΙΚΟ ΤΑΜΕΙΟ

ΤΕΙ ΛΑΡΙΣΑΣ	ΣΧΕΔΙΑΣΜΟΥ & ΤΕΧΝΟΛΟΓΙΑΣ ΞΥΛΟΥ & ΕΠΙΠΛΟΥ	150	0	0	150
ΤΕΙ ΛΑΡΙΣΑΣ	ΤΕΧΝΟΛΟΓΙΑΣ ΠΛΗΡΟΦΟΡΙΚΗΣ & ΤΗΛΕΠΙΚΟΙΝΩΝΙΩΝ	230	2	128	356
ΤΕΙ ΛΑΡΙΣΑΣ	ΤΕΧΝΟΛΟΓΙΑΣ ΤΡΟΦΙΜΩΝ	250	83	2	169
ΤΕΙ ΛΑΡΙΣΑΣ	ΤΟΥΡΙΣΤΙΚΩΝ ΕΠΙΧΕΙΡΗΣΕΩΝ	230	5	1	226
ΤΕΙ ΛΑΡΙΣΑΣ	ΦΥΤΙΚΗΣ ΠΑΡΑΓΩΓΗΣ	150	14	12	148
ΤΕΙ ΜΕΣΟΛΟΓΓΙΟΥ	ΑΥΤΟΜΑΤΙΣΜΟΥ	140	68	1	73
ΤΕΙ ΜΕΣΟΛΟΓΓΙΟΥ	ΔΙΟΙΚΗΣΗΣ ΚΟΙΝΩΝΙΚΩΝ-ΣΥΝΕΤΑΙΡΙΣΤΙΚΩΝ ΕΠΙΧΕΙΡΗΣΕΩΝ ΚΑΙ ΟΡΓΑΝΩΣΕΩΝ	300	0	0	300
ΤΕΙ ΜΕΣΟΛΟΓΓΙΟΥ	ΕΦΑΡΜΟΓΩΝ ΠΛΗΡΟΦΟΡΙΚΗΣ ΣΤΗ ΔΙΟΙΚΗΣΗ & ΣΤΗΝ ΟΙΚΟΝΟΜΙΑ	450	9	29	470
ΤΕΙ ΜΕΣΟΛΟΓΓΙΟΥ	ΘΕΡΜΟΚΗΠΙΑΚΩΝ ΚΑΛΛΙΕΡΓΕΙΩΝ & ΑΝΘΟΚΟΜΙΑΣ	230	0	0	230
ΤΕΙ ΜΕΣΟΛΟΓΓΙΟΥ	ΛΟΓΙΣΤΙΚΗΣ	450	170	9	289
ΤΕΙ ΜΕΣΟΛΟΓΓΙΟΥ	ΜΗΧΑΝΟΛΟΓΙΑ ΚΑΙ ΥΔΑΤΙΝΩΝ ΠΟΡΩΝ	250	0	0	250
ΤΕΙ ΜΕΣΟΛΟΓΓΙΟΥ	ΤΗΛΕΠΙΚΟΙΝΩΝΙΑΚΩΝ ΣΥΣΤΗΜΑΤΩΝ ΚΑΙ ΔΙΚΤΥΩΝ	310	4	6	312
ΤΕΙ ΜΕΣΟΛΟΓΓΙΟΥ	ΥΔΑΤΟΚΑΛΛΙΕΡΓΕΙΩΝ ΚΑΙ ΑΛΙΕΥΤΙΚΗΣ ΔΙΑΧΕΙΡΙΣΗΣ	200	0	0	200
ΤΕΙ ΠΑΤΡΑΣ	ΑΝΑΚΑΙΝΙΣΗΣ & ΑΠΟΚΑΤΑΣΤΑΣΗΣ ΚΤΙΡΙΩΝ	200	0	2	202
ΤΕΙ ΠΑΤΡΑΣ	ΔΙΟΙΚΗΣΗΣ ΕΠΙΧΕΙΡΗΣΕΩΝ	270	31	114	353
ΤΕΙ ΠΑΤΡΑΣ	ΕΜΠΟΡΙΑΣ ΚΑΙ ΔΙΑΦΗΜΙΣΗΣ	120	33	6	93



Ευρωπαϊκή Ένωση  
Ευρωπαϊκό Κοινωνικό Ταμείο



ΕΠΙΧΕΙΡΗΣΙΑΚΟ ΠΡΟΓΡΑΜΜΑ  
ΕΚΠΑΙΔΕΥΣΗ ΚΑΙ ΔΙΑ ΒΙΟΥ ΜΑΘΗΣΗ  
επένδυση στην κοινωνία της γνώσης

ΥΠΟΥΡΓΕΙΟ ΠΑΙΔΕΙΑΣ & ΘΡΗΣΚΕΥΜΑΤΩΝ, ΠΟΛΙΤΙΣΜΟΥ & ΑΘΛΗΤΙΣΜΟΥ  
ΕΙΔΙΚΗ ΥΠΗΡΕΣΙΑ ΔΙΑΧΕΙΡΙΣΗΣ

Με τη συγχρηματοδότηση της Ελλάδας και της Ευρωπαϊκής Ένωσης



ΕΣΠΑ  
2007-2013  
Πρόγραμμα για την ανάπτυξη  
ΕΥΡΩΠΑΪΚΟ ΚΟΙΝΩΝΙΚΟ ΤΑΜΕΙΟ

ΤΕΙ ΠΑΤΡΑΣ	ΕΠΙΧΕΙΡΗΜΑΤΙΚΟΥ ΣΧΕΔΙΑΣΜΟΥ & ΠΛΗΡΟΦΟΡΙΑΚΩΝ ΣΥΣΤΗΜΑΤΩΝ	210	0	43	253
ΤΕΙ ΠΑΤΡΑΣ	ΕΦΑΡΜΟΓΩΝ ΠΛΗΡΟΦΟΡΙΚΗΣ ΣΤΗ ΔΙΟΙΚΗΣΗ ΚΑΙ ΣΤΗΝ ΟΙΚΟΝΟΜΙΑ	200	11	11	200
ΤΕΙ ΠΑΤΡΑΣ	ΗΛΕΚΤΡΟΛΟΓΙΑΣ	200	20	68	248
ΤΕΙ ΠΑΤΡΑΣ	ΚΟΙΝΩΝΙΚΗΣ ΕΡΓΑΣΙΑΣ	120	18	43	145
ΤΕΙ ΠΑΤΡΑΣ	ΛΟΓΙΣΤΙΚΗΣ	210	33	126	303
ΤΕΙ ΠΑΤΡΑΣ	ΛΟΓΟΘΕΡΑΠΕΙΑΣ	100	0	19	119
ΤΕΙ ΠΑΤΡΑΣ	ΜΗΧΑΝΟΛΟΓΙΑΣ	160	16	47	191
ΤΕΙ ΠΑΤΡΑΣ	ΜΟΥΣΕΙΟΛΟΓΙΑΣ, ΜΟΥΣΕΙΟΓΡΑΦΙΑΣ ΚΑΙ ΣΧΕΔΙΑΣΜΟΥ ΕΚΘΕΣΕΩΝ ΠΑΤΡΑΣ	100	0	0	100
ΤΕΙ ΠΑΤΡΑΣ	ΝΟΣΗΛΕΥΤΙΚΗΣ	220	31	41	230
ΤΕΙ ΠΑΤΡΑΣ	ΟΠΤΙΚΗΣ ΚΑΙ ΟΠΤΟΜΕΤΡΙΑΣ	130	18	0	112
ΤΕΙ ΠΑΤΡΑΣ	ΠΛΗΡΟΦΟΡΙΚΗΣ ΚΑΙ ΜΕΣΩΝ ΜΑΖΙΚΗΣ ΕΝΗΜΕΡΩΣΗΣ	270	0	0	270
ΤΕΙ ΠΑΤΡΑΣ	ΠΟΛΙΤΙΚΩΝ ΕΡΓΩΝ ΥΠΟΔΟΜΗΣ	160	16	18	162
ΤΕΙ ΠΑΤΡΑΣ	ΤΟΥΡΙΣΤΙΚΩΝ ΕΠΙΧΕΙΡΗΣΕΩΝ	210	8	1	203
ΤΕΙ ΠΑΤΡΑΣ	ΦΥΣΙΚΟΘΕΡΑΠΕΙΑΣ	160	38	0	122
ΤΕΙ ΠΕΙΡΑΙΑ	ΑΥΤΟΜΑΤΙΣΜΟΥ	120	2	24	142
ΤΕΙ ΠΕΙΡΑΙΑ	ΔΙΟΙΚΗΣΗΣ ΕΠΙΧΕΙΡΗΣΕΩΝ	120	1	71	190
ΤΕΙ ΠΕΙΡΑΙΑ	ΗΛΕΚΤΡΟΛΟΓΙΑΣ	100	1	74	173
ΤΕΙ ΠΕΙΡΑΙΑ	ΗΛΕΚΤΡΟΝΙΚΗΣ	130	2	56	184
ΤΕΙ ΠΕΙΡΑΙΑ	ΗΛΕΚΤΡΟΝΙΚΩΝ ΥΠΟΛΟΓΙΣΤΙΚΩΝ ΣΥΣΤΗΜΑΤΩΝ	180	0	0	180
ΤΕΙ ΠΕΙΡΑΙΑ	ΚΛΩΣΤΟΥΦΑΝΤΟΥΡΓΙΑΣ	200	0	0	200
ΤΕΙ ΠΕΙΡΑΙΑ	ΛΟΓΙΣΤΙΚΗΣ	150	0	110	260
ΤΕΙ ΠΕΙΡΑΙΑ	ΜΗΧΑΝΟΛΟΓΙΑΣ	120	1	67	186
ΤΕΙ ΠΕΙΡΑΙΑ	ΠΟΛΙΤΙΚΩΝ ΔΟΜΙΚΩΝ ΕΡΓΩΝ	80	0	131	211



Ευρωπαϊκή Ένωση  
Ευρωπαϊκό Κοινωνικό Ταμείο



ΕΠΙΧΕΙΡΗΣΙΑΚΟ ΠΡΟΓΡΑΜΜΑ  
ΕΚΠΑΙΔΕΥΣΗ ΚΑΙ ΔΙΑ ΒΙΟΥ ΜΑΘΗΣΗ  
επένδυση στην κοινωνία της γνώσης

ΥΠΟΥΡΓΕΙΟ ΠΑΙΔΕΙΑΣ & ΘΡΗΣΚΕΥΜΑΤΩΝ, ΠΟΛΙΤΙΣΜΟΥ & ΑΘΛΗΤΙΣΜΟΥ  
ΕΙΔΙΚΗ ΥΠΗΡΕΣΙΑ ΔΙΑΧΕΙΡΙΣΗΣ

Με τη συγχρηματοδότηση της Ελλάδας και της Ευρωπαϊκής Ένωσης



ΕΣΠΑ  
2007-2013  
Πρόγραμμα για την ανάπτυξη  
ΕΥΡΩΠΑΪΚΟ ΚΟΙΝΩΝΙΚΟ ΤΑΜΕΙΟ

ΤΕΙ ΠΕΙΡΑΙΑ	ΤΟΥΡΙΣΤΙΚΩΝ ΕΠΙΧΕΙΡΗΣΕΩΝ	100	1	6	105
ΤΕΙ ΣΕΡΡΩΝ	ΓΕΩΠΛΗΡΟΦΟΡΙΚΗΣ & ΤΟΠΟΓΡΑΦΙΑΣ	200	0	0	200
ΤΕΙ ΣΕΡΡΩΝ	ΔΙΟΙΚΗΣΗΣ ΕΠΙΧΕΙΡΗΣΕΩΝ	350	37	23	336
ΤΕΙ ΣΕΡΡΩΝ	ΕΣΩΤΕΡΙΚΗΣ ΑΡΧΙΤΕΚΤΟΝΙΚΗΣ, ΔΙΑΚΟΣΜΗΣΗΣ ΚΑΙ ΣΧΕΔΙΑΣΜΟΥ ΑΝΤΙΚΕΙΜΕΝΩΝ	150	41	0	109
ΤΕΙ ΣΕΡΡΩΝ	ΛΟΓΙΣΤΙΚΗΣ	450	96	13	367
ΤΕΙ ΣΕΡΡΩΝ	ΜΗΧΑΝΟΛΟΓΙΑΣ	200	22	9	187
ΤΕΙ ΣΕΡΡΩΝ	ΠΛΗΡΟΦΟΡΙΚΗΣ & ΕΠΙΚΟΙΝΩΝΙΩΝ	250	2	34	282
ΤΕΙ ΣΕΡΡΩΝ	ΠΟΛΙΤΙΚΩΝ ΔΟΜΙΚΩΝ ΕΡΓΩΝ	260	36	2	226
ΤΕΙ ΧΑΛΚΙΔΑΣ	ΑΥΤΟΜΑΤΙΣΜΟΥ	350	48	39	341
ΤΕΙ ΧΑΛΚΙΔΑΣ	ΔΙΟΙΚΗΣΗΣ ΕΠΙΧΕΙΡΗΣΕΩΝ	350	32	201	519
ΤΕΙ ΧΑΛΚΙΔΑΣ	ΔΙΟΙΚΗΣΗΣ ΣΥΣΤΗΜΑΤΩΝ ΕΦΟΔΙΑΣΜΟΥ	310	2	3	311
ΤΕΙ ΧΑΛΚΙΔΑΣ	ΗΛΕΚΤΡΟΛΟΓΙΑΣ	190	24	142	308
ΤΕΙ ΧΑΛΚΙΔΑΣ	ΛΟΓΙΣΤΙΚΗΣ	430	52	301	679
ΤΕΙ ΧΑΛΚΙΔΑΣ	ΜΗΧΑΝΟΛΟΓΙΑΣ	260	44	144	360
ΤΕΙ ΧΑΛΚΙΔΑΣ	ΤΕΧΝΟΛΟΓΙΑΣ ΑΕΡΟΣΚΑΦΩΝ	140	0	0	140
ΧΑΡΟΚΟΠΕΙΟ ΠΑΝΕΠΙΣΤΗΜΙΟ	ΓΕΩΓΡΑΦΙΑΣ	40	0	60	100
ΧΑΡΟΚΟΠΕΙΟ ΠΑΝΕΠΙΣΤΗΜΙΟ	ΕΠΙΣΤΗΜΗΣ ΔΙΑΙΤΟΛΟΓΙΑΣ - ΔΙΑΤΡΟΦΗΣ	40	0	0	40
ΧΑΡΟΚΟΠΕΙΟ ΠΑΝΕΠΙΣΤΗΜΙΟ	ΟΙΚΙΑΚΗΣ ΟΙΚΟΝΟΜΙΑΣ ΚΑΙ ΟΙΚΟΛΟΓΙΑΣ	40	0	0	40
ΧΑΡΟΚΟΠΕΙΟ ΠΑΝΕΠΙΣΤΗΜΙΟ	ΠΛΗΡΟΦΟΡΙΚΗΣ ΚΑΙ ΤΗΛΕΜΑΤΙΚΗΣ	40	0	10	50

Πίνακας 3-1:Αριθμός εισακτέων, μετεγγραφόμενων φοιτητών και τελικός αριθμός φοιτητών για κάθε τμήμα



Ευρωπαϊκή Ένωση  
Ευρωπαϊκό Κοινωνικό Ταμείο



ΕΠΙΧΕΙΡΗΣΙΑΚΟ ΠΡΟΓΡΑΜΜΑ  
ΕΚΠΑΙΔΕΥΣΗ ΚΑΙ ΔΙΑ ΒΙΟΥ ΜΑΘΗΣΗ  
επένδυση στην κοινωνία της γνώσης

ΥΠΟΥΡΓΕΙΟ ΠΑΙΔΕΙΑΣ & ΘΡΗΣΚΕΥΜΑΤΩΝ, ΠΟΛΙΤΙΣΜΟΥ & ΑΘΛΗΤΙΣΜΟΥ  
ΕΙΔΙΚΗ ΥΠΗΡΕΣΙΑ ΔΙΑΧΕΙΡΙΣΗΣ

Με τη συγχρηματοδότηση της Ελλάδας και της Ευρωπαϊκής Ένωσης



ΕΣΠΑ  
2007-2013  
Πρόγραμμα για την ανάπτυξη  
ΕΥΡΩΠΑΪΚΟ ΚΟΙΝΩΝΙΚΟ ΤΑΜΕΙΟ



Παρατηρώντας τον παραπάνω πίνακα προκύπτει ότι για 179 τμήματα (σε σύνολο 488) δεν υπήρξε κανένα αίτημα μετεγγραφής από άλλο τμήμα.. Αντιστοίχως για 178 τμήματα δεν υπήρξε καμία αίτηση μετεγγραφής προς άλλο τμήμα.

Επιπλέον παρατηρούμε ότι για 10 τμήματα, το 50% του τελικού αριθμού φοιτητών προέρχεται από μετεγγραφή.

Το μεγαλύτερο ποσοστό του αριθμού φοιτητών που προέρχονται από μετεγγραφή (67%) παρατηρείται στο τμήμα Εμπορίας και Διαφήμισης του ΤΕΙ Αθήνας. Στη συνέχεια ακολουθεί το τμήμα Πολιτικών και Δομικών Έργων του ΤΕΙ Πειραιά και το τμήμα Γεωγραφίας στο Χαροκόπειο με 62% και 60% αντίστοιχα. Στον επόμενο πίνακα απεικονίζονται όλα τα τμήματα των οποίων περισσότερο από το 50% του τελικού αριθμού των φοιτητών προέρχεται από μετεγγραφή. Ως ποσοστό Α ορίζεται το κλάσμα των φοιτητών Β (μετεγγραφόμενοι φοιτητές) δια του τελικού αριθμού των πρωτοετών.

ΙΔΡΥΜΑ	ΤΜΗΜΑ	ΑΡΙΘΜΟΣ ΕΙΣΑΚΤΕΩΝ	ΦΟΙΤΗΤΕΣ Α	ΦΟΙΤΗΤΕΣ Β	ΤΕΛΙΚΟΣ ΑΡΙΘΜΟΣ	ΠΟΣΟΣΤΟ Α
ΑΛΕΞΑΝΔΡΕΙΟ ΤΕΙ ΘΕΣΣΑΛΟΝΙΚΗΣ	ΛΟΓΙΣΤΙΚΗΣ	200	7	192	385	50%
ΕΘΝΙΚΟ & ΚΑΠΟΔΙΣΤΡΙΑΚΟ ΠΑΝΕΠΙΣΤΗΜΙΟ ΑΘΗΝΩΝ	ΕΚΠΑΙΔΕΥΣΗΣ ΚΑΙ ΑΓΩΓΗΣ ΣΤΗΝ ΠΡΟΣΧΟΛΙΚΗ ΗΛΙΚΙΑ	115	0	125	240	52%
ΠΑΝΕΠΙΣΤΗΜΙΟ ΜΑΚΕΔΟΝΙΑΣ ΟΙΚΟΝΟΜΙΚΩΝ & ΚΟΙΝΩΝΙΚΩΝ ΕΠΙΣΤΗΜΩΝ	ΕΚΠΑΙΔΕΥΤΙΚΗΣ ΚΑΙ ΚΟΙΝΩΝΙΚΗΣ ΠΟΛΙΤΙΚΗΣ	80	0	92	172	53%



Ευρωπαϊκή Ένωση  
Ευρωπαϊκό Κοινωνικό Ταμείο



ΕΠΙΧΕΙΡΗΣΙΑΚΟ ΠΡΟΓΡΑΜΜΑ  
ΕΚΠΑΙΔΕΥΣΗ ΚΑΙ ΔΙΑ ΒΙΟΥ ΜΑΘΗΣΗ  
επένδυση στην κοινωνία της γνώσης

ΥΠΟΥΡΓΕΙΟ ΠΑΙΔΕΙΑΣ & ΘΡΗΣΚΕΥΜΑΤΩΝ, ΠΟΛΙΤΙΣΜΟΥ & ΑΘΛΗΤΙΣΜΟΥ  
ΕΙΔΙΚΗ ΥΠΗΡΕΣΙΑ ΔΙΑΧΕΙΡΙΣΗΣ

Με τη συγχρηματοδότηση της Ελλάδας και της Ευρωπαϊκής Ένωσης



ΕΣΠΑ  
2007-2013  
Πρόγραμμα για την ανάπτυξη  
ΕΥΡΩΠΑΪΚΟ ΚΟΙΝΩΝΙΚΟ ΤΑΜΕΙΟ

ΑΛΕΞΑΝΔΡΕΙΟ ΤΕΙ ΘΕΣΣΑΛΟΝΙΚΗΣ	ΕΜΠΟΡΙΑΣ & ΔΙΑΦΗΜΙΣΗΣ	120	6	139	253	55%
ΑΛΕΞΑΝΔΡΕΙΟ ΤΕΙ ΘΕΣΣΑΛΟΝΙΚΗΣ	ΔΙΑΤΡΟΦΗΣ ΚΑΙ ΔΙΑΙΤΟΛΟΓΙΑΣ	60	0	78	138	57%
ΑΡΙΣΤΟΤΕΛΕΙΟ ΠΑΝΕΠΙΣΤΗΜΙΟ ΘΕΣ/ΝΙΚΗΣ	ΕΠΙΣΤΗΜΩΝ ΠΡΟΣΧΟΛΙΚΗΣ ΑΓΩΓΗΣ ΚΑΙ ΕΚΠΑΙΔΕΥΣΗΣ	110	0	145	255	57%
ΤΕΙ ΑΘΗΝΑΣ	ΤΕΧΝΟΛΟΓΙΑΣ ΤΡΟΦΙΜΩΝ	85	0	121	206	59%
ΧΑΡΟΚΟΠΕΙΟ ΠΑΝΕΠΙΣΤΗΜΙΟ	ΓΕΩΓΡΑΦΙΑΣ	40	0	60	100	60%
ΤΕΙ ΠΕΙΡΑΙΑ	ΠΟΛΙΤΙΚΩΝ ΔΟΜΙΚΩΝ ΕΡΓΩΝ	80	0	131	211	62%
ΤΕΙ ΑΘΗΝΑΣ	ΕΜΠΟΡΙΑΣ & ΔΙΑΦΗΜΙΣΗΣ	85	0	174	259	67%

Πίνακας 3-2: Τμήματα των οποίων περισσότερο –ή ίσο- από το 50% του τελικού αριθμού προέρχεται από μετεγγραφές

Στο παρακάτω γράφημα παρουσιάζονται όλα τα τμήματα για τα οποία τουλάχιστον το 40% του τελικού αριθμού των πρωτοετών φοιτητών προέρχεται από μετεγγραφή.



Ευρωπαϊκή Ένωση  
Ευρωπαϊκό Κοινωνικό Ταμείο



ΕΠΙΧΕΙΡΗΣΙΑΚΟ ΠΡΟΓΡΑΜΜΑ  
ΕΚΠΑΙΔΕΥΣΗ ΚΑΙ ΔΙΑ ΒΙΟΥ ΜΑΘΗΣΗ  
*επένδυση στην κοινωνία της γνώσης*

ΥΠΟΥΡΓΕΙΟ ΠΑΙΔΕΙΑΣ & ΘΡΗΣΚΕΥΜΑΤΩΝ, ΠΟΛΙΤΙΣΜΟΥ & ΑΘΛΗΤΙΣΜΟΥ  
ΕΙΔΙΚΗ ΥΠΗΡΕΣΙΑ ΔΙΑΧΕΙΡΙΣΗΣ

Με τη συγχρηματοδότηση της Ελλάδας και της Ευρωπαϊκής Ένωσης



ΕΣΠΑ  
2007-2013  
Πρόγραμμα για την ανάπτυξη  
ΕΥΡΩΠΑΪΚΟ ΚΟΙΝΩΝΙΚΟ ΤΑΜΕΙΟ

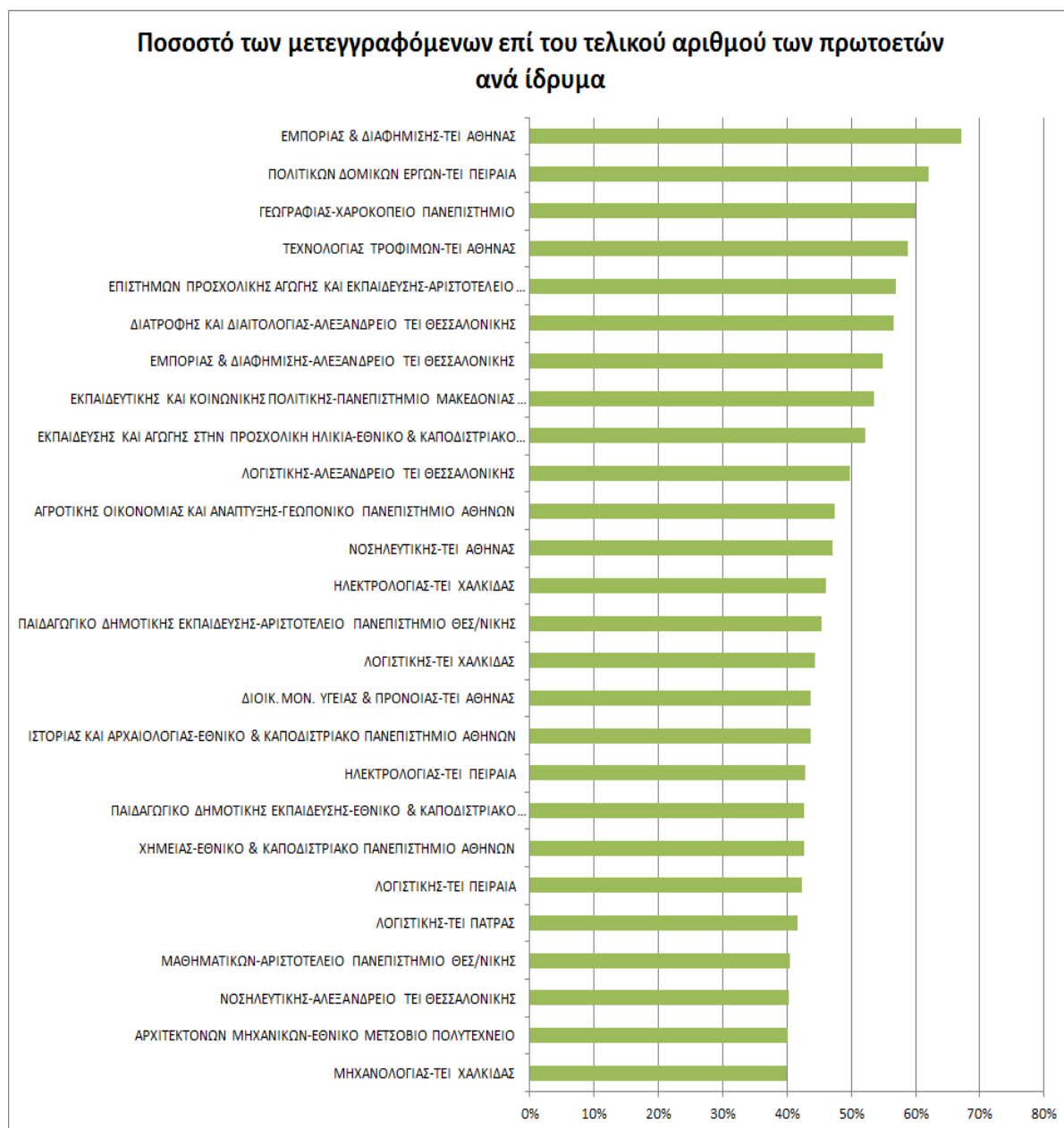

Εικόνα 3-1: Ποσοστό των μετεγγραφόμενων επί του συνολικού αριθμού των πρωτοετών-πάνω από το 40%

Τέλος, από τον πίνακα 3-1 συμπεραίνουμε ότι για 8 τμήματα, πάνω από το 50% των εισακτέων φοιτητών πήραν μετεγγραφή σε άλλο τμήμα.

Συγκεκριμένα, το 67% του αριθμού των εισακτέων στο τμήμα Κοινωνικής Ανθρωπολογίας του πανεπιστημίου Αιγαίου αιτήθηκε μετεγγραφής σε άλλο τμήμα. Ακολουθεί το τμήμα Κοινωνικής και Εκπαιδευτικής Πολιτικής του Πανεπιστημίου Πελοποννήσου με 66% και το τμήμα Διοίκησης Επιχειρήσεων του Πανεπιστημίου Αιγαίου με 63%. Στον επόμενο πίνακα παρουσιάζονται όλα τα τμήματα των οποίων περισσότερο –ή ίσο- από το 50% των εισακτέων πήραν μετεγγραφή σε άλλο τμήμα. Ως ποσοστό Β ορίζεται το κλάσμα των φοιτητών Α (φοιτητές των οποίων εγκρίθηκε η μετεγγραφή) δια του αριθμού των εισακτέων.

ΙΔΡΥΜΑ	ΤΜΗΜΑ	ΑΡΙΘΜΟΣ ΕΙΣΑΚΤΕΩΝ	ΦΟΙΤΗΤΕΣ Α	ΦΟΙΤΗΤΕΣ Β	ΤΕΛΙΚΟΣ ΑΡΙΘΜΟΣ	ΠΟΣΟΣΤΟ Β
ΠΑΝΕΠΙΣΤΗΜΙΟ ΑΙΓΑΙΟΥ	ΚΟΙΝΩΝΙΚΗΣ ΑΝΘΡΩΠΟΛΟΓΙΑΣ ΚΑΙ ΙΣΤΟΡΙΑΣ	180	121	0	59	67%
ΠΑΝΕΠΙΣΤΗΜΙΟ ΠΕΛΟΠΟΝΝΗΣΟΥ	ΚΟΙΝΩΝΙΚΗΣ ΚΑΙ ΕΚΠΑΙΔΕΥΤΙΚΗΣ ΠΟΛΙΤΙΚΗΣ	140	92	0	48	66%
ΠΑΝΕΠΙΣΤΗΜΙΟ ΑΙΓΑΙΟΥ	ΔΙΟΙΚΗΣΗΣ ΕΠΙΧΕΙΡΗΣΕΩΝ	250	158	0	92	63%
ΠΑΝΕΠΙΣΤΗΜΙΟ ΑΙΓΑΙΟΥ	ΜΗΧΑΝΙΚΩΝ ΠΛΗΡΟΦΟΡΙΚΩΝ ΚΑΙ ΕΠΙΚΟΙΝΩΝΙΑΚΩΝ ΣΥΣΤΗΜΑΤΩΝ	180	107	0	73	59%
ΙΟΝΙΟ ΠΑΝΕΠΙΣΤΗΜΙΟ	ΠΛΗΡΟΦΟΡΙΚΗΣ	100	59	0	41	59%
ΠΑΝΕΠΙΣΤΗΜΙΟ ΔΥΤΙΚΗΣ ΜΑΚΕΔΟΝΙΑΣ	ΜΗΧΑΝΟΛΟΓΩΝ ΜΗΧΑΝΙΚΩΝ	120	69	0	51	58%



Ευρωπαϊκή Ένωση  
Ευρωπαϊκό Κοινωνικό Ταμείο



ΕΠΙΧΕΙΡΗΣΙΑΚΟ ΠΡΟΓΡΑΜΜΑ  
ΕΚΠΑΙΔΕΥΣΗ ΚΑΙ ΔΙΑ ΒΙΟΥ ΜΑΘΗΣΗ  
επένδυση στην κοινωνία της γνώσης

ΥΠΟΥΡΓΕΙΟ ΠΑΙΔΕΙΑΣ & ΘΡΗΣΚΕΥΜΑΤΩΝ, ΠΟΛΙΤΙΣΜΟΥ & ΑΘΛΗΤΙΣΜΟΥ  
ΕΙΔΙΚΗ ΥΠΗΡΕΣΙΑ ΔΙΑΧΕΙΡΙΣΗΣ

Με τη συγχρηματοδότηση της Ελλάδας και της Ευρωπαϊκής Ένωσης



ΕΣΠΑ  
2007-2013  
Πρόγραμμα για την ανάπτυξη  
ΕΥΡΩΠΑΪΚΟ ΚΟΙΝΩΝΙΚΟ ΤΑΜΕΙΟ

ΠΑΝΕΠΙΣΤΗΜΙΟ ΑΙΓΑΙΟΥ	ΜΑΘΗΜΑΤΙΚΩΝ	210	118	1	93	56%
ΠΑΝΕΠΙΣΤΗΜΙΟ ΑΙΓΑΙΟΥ	ΕΠΙΣΤΗΜΩΝ ΠΡΟΣΧΟΛΙΚΗΣ ΑΓΩΓΗΣ ΚΑΙ ΕΚΠΑΙΔΕΥΤΙΚΟΥ ΣΧΕΔΙΑΣΜΟΥ	230	114	1	117	50%

Πίνακας 3-3: Τμήματα των οποίων περισσότερο –ή ίσο- από το 50% των εισακτέων πήρε μετεγγραφή

Στην επόμενη εικόνα παρουσιάζονται όλα τα τμήματα των οποίων πάνω από το 40% των εισακτέων πήρε μετεγγραφή.



Ευρωπαϊκή Ένωση  
Ευρωπαϊκό Κοινωνικό Ταμείο



ΕΠΙΧΕΙΡΗΣΙΑΚΟ ΠΡΟΓΡΑΜΜΑ  
ΕΚΠΑΙΔΕΥΣΗ ΚΑΙ ΔΙΑ ΒΙΟΥ ΜΑΘΗΣΗ  
*επένδυση στην κοινωνία της γνώσης*  
ΥΠΟΥΡΓΕΙΟ ΠΑΙΔΕΙΑΣ & ΘΡΗΣΚΕΥΜΑΤΩΝ, ΠΟΛΙΤΙΣΜΟΥ & ΑΘΛΗΤΙΣΜΟΥ  
ΕΙΔΙΚΗ ΥΠΗΡΕΣΙΑ ΔΙΑΧΕΙΡΙΣΗΣ

Με τη συγχρηματοδότηση της Ελλάδας και της Ευρωπαϊκής Ένωσης



ΕΣΠΑ  
2007-2013  
Πρόγραμμα για την ανάπτυξη  
ΕΥΡΩΠΑΪΚΟ ΚΟΙΝΩΝΙΚΟ ΤΑΜΕΙΟ

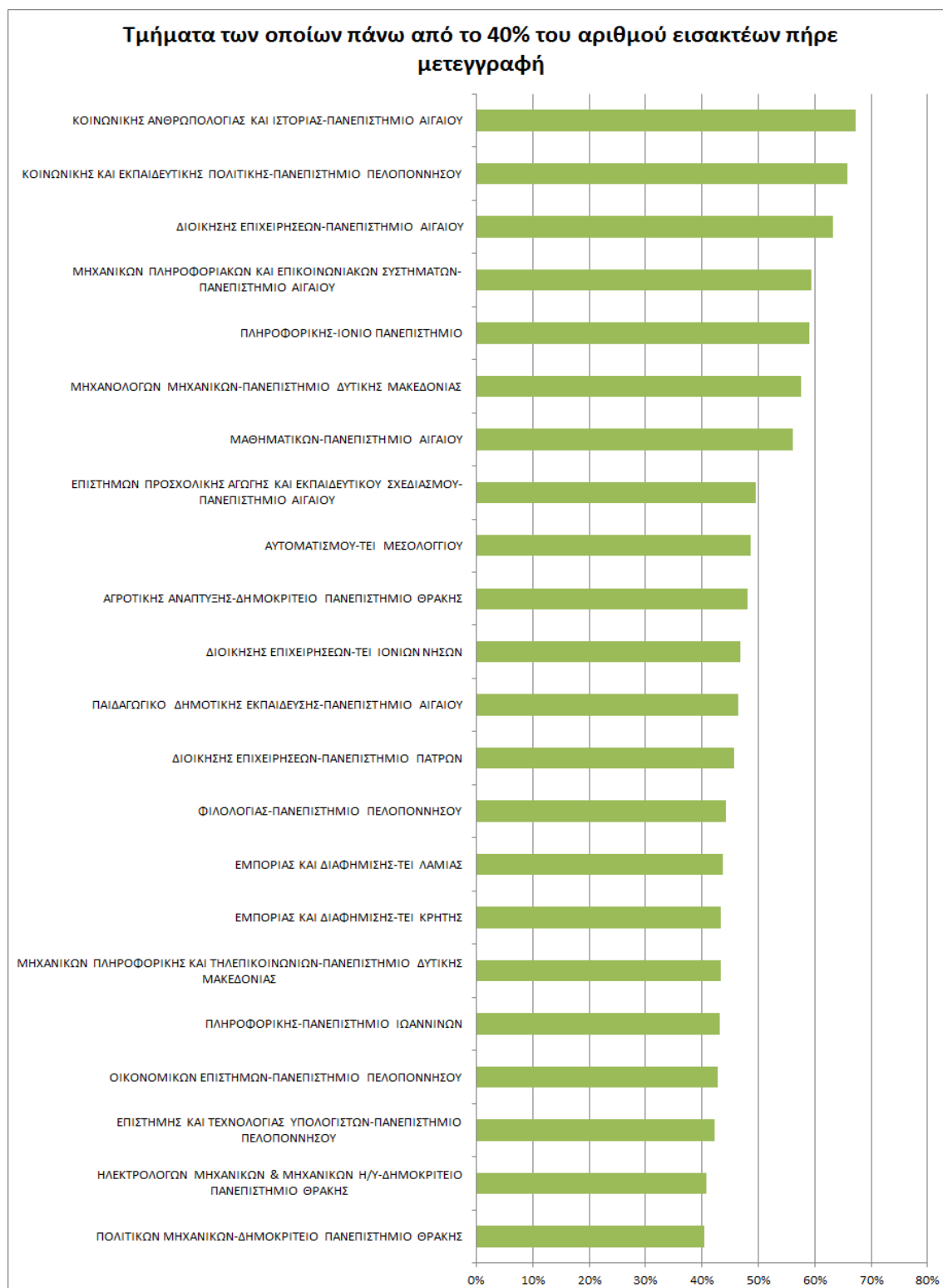

**Εικόνα 3-2: Τμήματα των οποίων πάνω από το 40% του αριθμού εισακτέων αιτήθηκε μετεγγραφής**

Στον επόμενο πίνακα παρουσιάζονται για όλα τα Πανεπιστήμια και ΤΕΙ ο αρχικός αριθμός εισακτέων, οι φοιτητές που αποχωρούν από το ίδρυμα λόγω μετεγγραφής (Φοιτητές Α), οι φοιτητές που εισάγονται στο ίδρυμα από μετεγγραφή (Φοιτητές Β) καθώς και ο τελικός αριθμός πρωτοετών φοιτητών που έχει το ίδρυμα.

Ίδρυμα	Εισακτέοι	Φοιτητές Α	Φοιτητές Β	Τελικός αριθμός φοιτητών
ΑΛΕΞΑΝΔΡΕΙΟ ΤΕΙ ΘΕΣΣΑΛΟΝΙΚΗΣ	2905	91	899	3713
ΑΝΩΤΑΤΗ ΕΚΚΛΗΣΙΑΣΤΙΚΗ ΑΚΑΔΗΜΙΑ ΑΘΗΝΑΣ	235	9	14	240
ΑΝΩΤΑΤΗ ΕΚΚΛΗΣΙΑΣΤΙΚΗ ΑΚΑΔΗΜΙΑ ΒΕΛΛΑΣ ΙΩΑΝΝΙΝΩΝ	110	10	3	103
ΑΝΩΤΑΤΗ ΕΚΚΛΗΣΙΑΣΤΙΚΗ ΑΚΑΔΗΜΙΑ ΗΡΑΚΛΕΙΟΥ ΚΡΗΤΗΣ	130	7	1	124
ΑΝΩΤΑΤΗ ΕΚΚΛΗΣΙΑΣΤΙΚΗ ΑΚΑΔΗΜΙΑ ΘΕΣΣΑΛΟΝΙΚΗΣ	150	8	16	158
ΑΝΩΤΑΤΗ ΣΧΟΛΗ ΚΑΛΩΝ ΤΕΧΝΩΝ	120	0	0	120
ΑΡΙΣΤΟΤΕΛΕΙΟ ΠΑΝΕΠΙΣΤΗΜΙΟ ΘΕΣ/ΝΙΚΗΣ	5820	255	1298	6863
ΑΣΠΑΙΤΕ	380	0	0	380
ΓΕΩΠΟΝΙΚΟ ΠΑΝΕΠΙΣΤΗΜΙΟ ΑΘΗΝΩΝ	410	10	66	466
ΔΗΜΟΚΡΙΤΕΙΟ ΠΑΝΕΠΙΣΤΗΜΙΟ ΘΡΑΚΗΣ	3930	908	30	3052
ΕΘΝΙΚΟ & ΚΑΠΟΔΙΣΤΡΙΑΚΟ ΠΑΝΕΠΙΣΤΗΜΙΟ ΑΘΗΝΩΝ	5825	41	1459	7243
ΕΘΝΙΚΟ ΜΕΤΣΟΒΙΟ ΠΟΛΥΤΕΧΝΕΙΟ	1050	1	370	1419
ΙΟΝΙΟ ΠΑΝΕΠΙΣΤΗΜΙΟ	640	111	1	530
ΟΙΚΟΝΟΜΙΚΟ ΠΑΝΕΠΙΣΤΗΜΙΟ ΑΘΗΝΩΝ	1275	0	180	1455
ΠΑΝΕΠΙΣΤΗΜΙΟ ΑΙΓΑΙΟΥ	2785	939	3	1849
ΠΑΝΕΠΙΣΤΗΜΙΟ ΔΥΤΙΚΗΣ ΕΛΛΑΔΑΣ	410	6	2	406
ΠΑΝΕΠΙΣΤΗΜΙΟ ΔΥΤΙΚΗΣ ΜΑΚΕΔΟΝΙΑΣ	830	247	15	598
ΠΑΝΕΠΙΣΤΗΜΙΟ ΘΕΣΣΑΛΙΑΣ	1590	252	180	1518

 Ευρωπαϊκή Ένωση  
 Ευρωπαϊκό Κοινωνικό Ταμείο

 ΕΠΙΧΕΙΡΗΣΙΑΚΟ ΠΡΟΓΡΑΜΜΑ  
 ΕΚΠΑΙΔΕΥΣΗ ΚΑΙ ΔΙΑ ΒΙΟΥ ΜΑΘΗΣΗ  
 ενδυνάμωση στην κοινωνία της γνώσης

 ΥΠΟΥΡΓΕΙΟ ΠΑΙΔΕΙΑΣ & ΘΡΗΣΚΕΥΜΑΤΩΝ, ΠΟΛΙΤΙΣΜΟΥ & ΑΘΛΗΤΙΣΜΟΥ  
 ΕΙΔΙΚΗ ΥΠΗΡΕΣΙΑ ΔΙΑΧΕΙΡΙΣΗΣ

Με τη συγχρηματοδότηση της Ελλάδας και της Ευρωπαϊκής Ένωσης

 ΕΣΠΑ  
 2007-2013

Πρόγραμμα για την ανάπτυξη

ΕΥΡΩΠΑΪΚΟ ΚΟΙΝΩΝΙΚΟ ΤΑΜΕΙΟ

ΠΑΝΕΠΙΣΤΗΜΙΟ ΙΩΑΝΝΙΝΩΝ	2980	565	148	2563
ΠΑΝΕΠΙΣΤΗΜΙΟ ΚΡΗΤΗΣ	2850	614	59	2295
ΠΑΝΕΠΙΣΤΗΜΙΟ ΜΑΚΕΔΟΝΙΑΣ ΟΙΚΟΝΟΜΙΚΩΝ & ΚΟΙΝΩΝΙΚΩΝ ΕΠΙΣΤΗΜΩΝ	1095	35	274	1334
ΠΑΝΕΠΙΣΤΗΜΙΟ ΠΑΤΡΩΝ	3590	623	411	3378
ΠΑΝΕΠΙΣΤΗΜΙΟ ΠΕΙΡΑΙΩΣ	1535	17	258	1776
ΠΑΝΕΠΙΣΤΗΜΙΟ ΠΕΛΟΠΟΝΝΗΣΟΥ	1090	328	12	774
ΠΑΝΕΠΙΣΤΗΜΙΟ ΣΤΕΡΕΑΣ ΕΛΛΑΔΑΣ	160	34	0	126
ΠΑΝΤΕΙΟ ΠΑΝΕΠΙΣΤΗΜΙΟ ΚΟΙΝΩΝΙΚΩΝ & ΠΟΛΙΤΙΚΩΝ ΣΠΟΥΔΩΝ	1450	9	197	1638
ΠΟΛΥΤΕΧΝΕΙΟ ΚΡΗΤΗΣ	520	48	10	482
ΤΕΙ ΑΘΗΝΑΣ	2770	7	978	3741
ΤΕΙ ΔΥΤΙΚΗΣ ΜΑΚΕΔΟΝΙΑΣ	5920	667	63	5316
ΤΕΙ ΗΠΕΙΡΟΥ	3570	359	35	3246
ΤΕΙ ΙΟΝΙΩΝ ΝΗΣΩΝ	2350	249	7	2108
ΤΕΙ ΚΑΒΑΛΑΣ	2885	428	36	2493
ΤΕΙ ΚΑΛΑΜΑΤΑΣ	2090	225	17	1882
ΤΕΙ ΚΡΗΤΗΣ	4130	647	149	3632
ΤΕΙ ΛΑΜΙΑΣ	1700	415	42	1327
ΤΕΙ ΛΑΡΙΣΑΣ	4530	534	330	4326
ΤΕΙ ΜΕΣΟΛΟΓΓΙΟΥ	2330	251	45	2124
ΤΕΙ ΠΑΤΡΑΣ	3040	273	539	3306
ΤΕΙ ΠΕΙΡΑΙΑ	1300	8	539	1831
ΤΕΙ ΣΕΡΡΩΝ	1860	234	81	1707
ΤΕΙ ΧΑΛΚΙΔΑΣ	2030	202	830	2658
ΧΑΡΟΚΟΠΕΙΟ ΠΑΝΕΠΙΣΤΗΜΙΟ	160	0	70	230
Γενικό Άθροισμα	84530	9667	9667	84530

Πίνακας 3-4: Αριθμός εισακτέων, μετεγγραφόμενων φοιτητών και τελικός αριθμός φοιτητών για κάθε ίδρυμα

Παρατηρώντας τον πίνακα 3-4 συμπεραίνουμε ότι για 3 ιδρύματα, δεν σημειώθηκε καμία μετεγγραφή σε αυτά. Αξίζει να σημειωθεί ότι για τα ιδρύματα αυτά επίσης δεν υποβλήθηκε αίτηση μετεγγραφής προς αυτά. Τα ιδρύματα είναι τα κατωτέρω:

Ανωτάτη Σχολή Καλών Τεχνών, ΑΣΠΑΙΤΕ, Πανεπιστήμιο Στερεάς Ελλάδας



Ευρωπαϊκή Ένωση  
Ευρωπαϊκό Κοινωνικό Ταμείο



ΥΠΟΥΡΓΕΙΟ ΠΑΙΔΕΙΑΣ & ΘΡΗΣΚΕΥΜΑΤΩΝ, ΠΟΛΙΤΙΣΜΟΥ & ΑΘΛΗΤΙΣΜΟΥ  
ΕΙΔΙΚΗ ΥΠΗΡΕΣΙΑ ΔΙΑΧΕΙΡΙΣΗΣ

Με τη συγχρηματοδότηση της Ελλάδας και της Ευρωπαϊκής Ένωσης



ΕΥΡΩΠΑΪΚΟ ΚΟΙΝΩΝΙΚΟ ΤΑΜΕΙΟ



Αντιστοίχως για 4 ιδρύματα δεν πραγματοποιήθηκε καμία μετεγγραφή –καθώς δεν σημειώθηκε αίτηση μετεγγραφής- σε άλλο ίδρυμα. Τα ιδρύματα είναι τα ακόλουθα:

Ανωτάτη Σχολή Καλών Τεχνών, ΑΣΠΑΙΤΕ, Οικονομικό Πανεπιστήμιο Αθηνών, Χαροκόπειο Πανεπιστήμιο.

Επιπλέον παρατηρούμε ότι για 8 ιδρύματα, πάνω από το 20% του τελικού αριθμού πρωτοετών φοιτητών προέρχεται από μετεγγραφή. Το μεγαλύτερο ποσοστό του αριθμού φοιτητών που προέρχονται από μετεγγραφή (31%) παρατηρείται στο ΤΕΙ Χαλκίδας. Λεπτομέρειες φαίνονται στο παρακάτω γράφημα.



Εικόνα 3-3: Ποσοστό των μετεγγραφόμενων φοιτητών επί του συνολικού αριθμού πρωτοετών ανά ίδρυμα-πάνω από το 20%

Τέλος, από τον πίνακα 3-4 συμπεραίνουμε ότι για 7 ιδρύματα, περισσότερο από το 20% των εισακτέων φοιτητών αιτήθηκαν μετεγγραφής σε άλλο τμήμα. Συγκεκριμένα, το 33% του αριθμού εισακτέων στο Πανεπιστήμιο Αιγαίου υπέβαλλε αίτηση μετεγγραφής σε άλλο ίδρυμα. Ακολουθεί το Πανεπιστήμιο Πελοποννήσου και το Πανεπιστήμιο Δυτικής Μακεδονίας με 30%



Ευρωπαϊκή Ένωση  
Ευρωπαϊκό Κοινωνικό Ταμείο



Με τη συγχρηματοδότηση της Ελλάδας και της Ευρωπαϊκής Ένωσης



έκαστο. Στην επόμενη εικόνα παρουσιάζονται όλα τα ιδρύματα των οποίων πάνω από το 20% των εισακτέων αιτήθηκε μετεγγραφή.



Εικόνα 3-4: Ιδρύματα των οποίων περισσότερο από το 20% του αριθμού εισακτέων ζήτησε μετεγγραφή

Στην εικόνα 3-5 παρουσιάζονται όλα τα ιδρύματα και η αναλογία των εισακτέων φοιτητών σε σχέση με τους φοιτητές που μετεγγράφονται σε άλλο ίδρυμα. Η αθροιστική ράβδος (κόκκινη και μπλε) αποτελεί το σύνολο των εισακτέων ενώ η κόκκινη ράβδος αποτελεί τον αριθμό των εισακτέων φοιτητών που πήραν μετεγγραφή προς άλλο ίδρυμα. Όπως αναφέρθηκε και παραπάνω τα ιδρύματα στα οποία σημαντικό ποσοστό των εισακτέων φοιτητών πήραν μετεγγραφή είναι το Πανεπιστήμιο Αιγαίου, το Πανεπιστήμιο Πελοποννήσου κλπ.

Στην εικόνα 3-6 παρουσιάζεται η αναλογία του τελικού αριθμού πρωτοετών φοιτητών σε σχέση με τους φοιτητές που μετεγγράφησαν σε κάθε ίδρυμα. Η αθροιστική ράβδος αντιπροσωπεύει τον τελικό αριθμό των πρωτοετών φοιτητών ενώ η κόκκινη ράβδος αντιπροσωπεύει τον αριθμό των φοιτητών που μετεγγράφηκαν στο ίδρυμα. Όπως φαίνεται και στο σχήμα τα ιδρύματα στα οποία μεγάλος αριθμός του τελικού αριθμού των φοιτητών αποτελείται από μετεγγραφόμενους φοιτητές είναι το ΤΕΙ Χαλκίδας, ΤΕΙ Αθénas, το Αριστοτέλειο Πανεπιστήμιο, το Εθνικό και Καποδιστριακό Πανεπιστήμιο Αθénων κλπ.



Ευρωπαϊκή Ένωση  
Ευρωπαϊκό Κοινωνικό Ταμείο



ΕΠΙΧΕΙΡΗΣΙΑΚΟ ΠΡΟΓΡΑΜΜΑ  
ΕΚΠΑΙΔΕΥΣΗ ΚΑΙ ΔΙΑ ΒΙΟΥ ΜΑΘΗΣΗ  
επένδυση στην κοινωνία της γνώσης

ΥΠΟΥΡΓΕΙΟ ΠΑΙΔΕΙΑΣ & ΘΡΗΣΚΕΥΜΑΤΩΝ, ΠΟΛΙΤΙΣΜΟΥ & ΑΘΛΗΤΙΣΜΟΥ  
ΕΙΔΙΚΗ ΥΠΗΡΕΣΙΑ ΔΙΑΧΕΙΡΙΣΗΣ

Με τη συγχρηματοδότηση της Ελλάδας και της Ευρωπαϊκής Ένωσης



ΕΣΠΑ  
2007-2013  
Πρόγραμμα για την ανάπτυξη  
ΕΥΡΩΠΑΪΚΟ ΚΟΙΝΩΝΙΚΟ ΤΑΜΕΙΟ

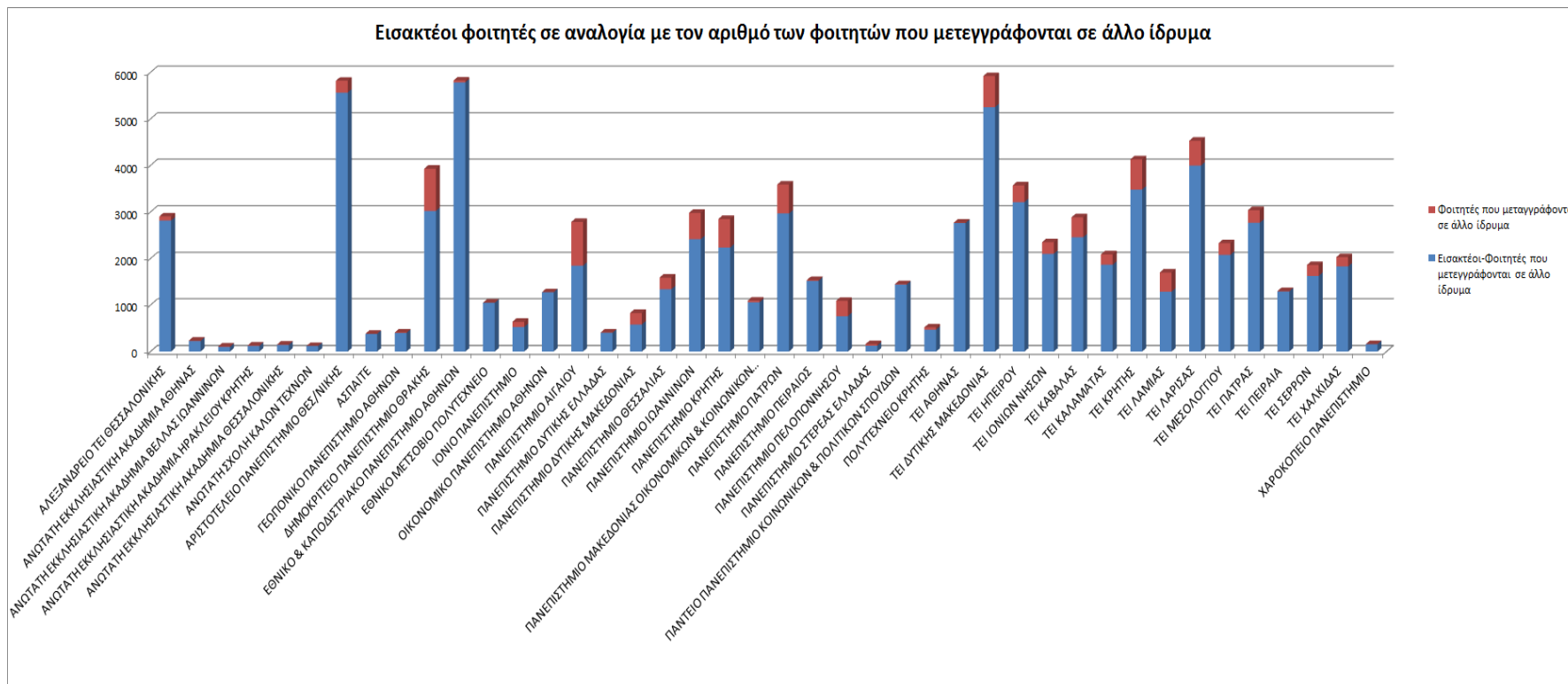

Εικόνα 3-5: Εισακτέοι φοιτητές σε αναλογία με τον αριθμό των φοιτητών που μετεγγράφονται σε άλλο ίδρυμα

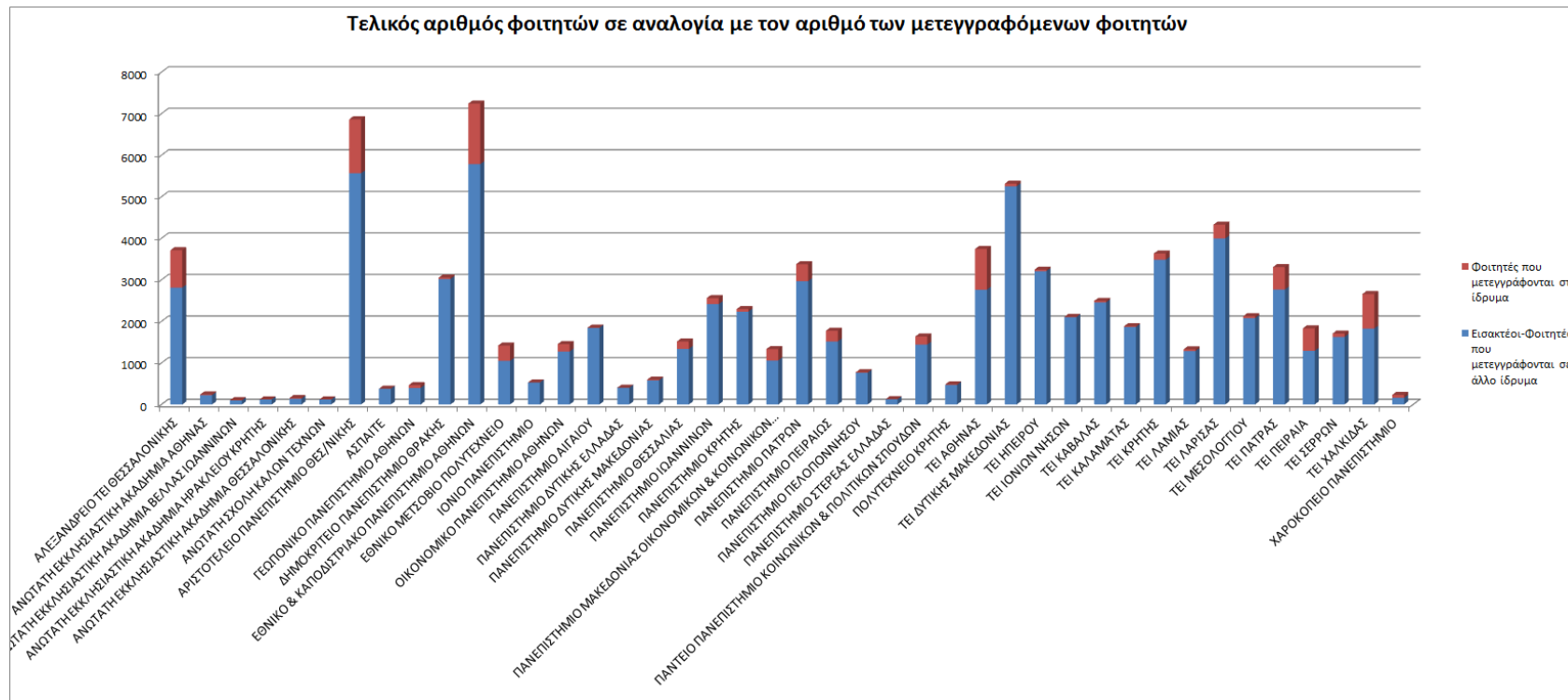

Εικόνα 3-6: Τελικός αριθμός των φοιτητών σε αναλογία με τον αριθμό των μετεγγραφόμενων φοιτητών



Με τη συγχρηματοδότηση της Ελλάδας και της Ευρωπαϊκής Ένωσης

Στον επόμενο πίνακα παρουσιάζονται για όλα τα ιδρύματα, το ποσοστό των εισακτέων φοιτητών που εισήχθησαν με μετεγγραφή στο ίδρυμα επί του συνολικού αριθμού των εισακτέων φοιτητών (**Ποσοστό Α**) και το ποσοστό των φοιτητών που πήραν μετεγγραφή προς άλλο ίδρυμα επί του συνολικού αριθμού των εισακτέων φοιτητών (**Ποσοστό Β**).

Παρατηρούμε ότι για τα περισσότερα ιδρύματα, όταν παρουσιάζεται υψηλό ποσοστό Α τότε το ποσοστό Β είναι χαμηλό. Αντιστρόφως, όταν είναι υψηλό ποσοστό Β το ποσοστό Α είναι μικρό. Αυτό το γεγονός αποτελεί ενδεικτικό παράγοντα της «ζήτησης» ενός ιδρύματος. Ενδεικτικά αναφέρουμε ότι για το Χαροκόπειο Πανεπιστήμιο, ο αριθμός των φοιτητών που πήραν μετεγγραφή σε αυτό αντιστοιχεί στο 30% του αριθμού των εισακτέων φοιτητών, ενώ ο αριθμός των φοιτητών που πήραν μετεγγραφή προς άλλο ίδρυμα αντιστοιχεί στο 0% του αριθμού των εισακτέων. Για το Πανεπιστήμιο Αιγαίου, ο αριθμός των φοιτητών που πήραν μετεγγραφή σε αυτό αντιστοιχεί στο 0% του αριθμού των εισακτέων ενώ ο αριθμός των φοιτητών που μετεγγράφηκαν σε άλλο ίδρυμα αντιστοιχεί στο 34% των εισακτέων. Παρατηρούμε γενικότερα σημαντική ασυμμετρία στην εξερχόμενη και εισερχόμενη ροή των φοιτητών σε αρκετά ιδρύματα.

Εξαιρέση στην παραπάνω γενίκευση αποτελούν το Πανεπιστήμιο Πατρών, το Πανεπιστήμιο Θεσσαλίας και το ΤΕΙ Λάρισας καθώς η διαφορά μεταξύ του ποσοστού Α και Β είναι της τάξεως του 5%.

Ίδρυμα	Ποσοστό Α	Ποσοστό Β
<b>ΑΛΕΞΑΝΔΡΕΙΟ ΤΕΙ ΘΕΣΣΑΛΟΝΙΚΗΣ</b>	24%	3%
<b>ΑΝΩΤΑΤΗ ΕΚΚΛΗΣΙΑΣΤΙΚΗ ΑΚΑΔΗΜΙΑ ΑΘΗΝΑΣ</b>	6%	4%
<b>ΑΝΩΤΑΤΗ ΕΚΚΛΗΣΙΑΣΤΙΚΗ ΑΚΑΔΗΜΙΑ ΒΕΛΛΑΣ ΙΩΑΝΝΙΝΩΝ</b>	3%	9%
<b>ΑΝΩΤΑΤΗ ΕΚΚΛΗΣΙΑΣΤΙΚΗ ΑΚΑΔΗΜΙΑ ΗΡΑΚΛΕΙΟΥ ΚΡΗΤΗΣ</b>	1%	5%
<b>ΑΝΩΤΑΤΗ ΕΚΚΛΗΣΙΑΣΤΙΚΗ ΑΚΑΔΗΜΙΑ ΘΕΣΣΑΛΟΝΙΚΗΣ</b>	10%	5%
<b>ΑΝΩΤΑΤΗ ΣΧΟΛΗ ΚΑΛΩΝ ΤΕΧΝΩΝ</b>	0%	0%
<b>ΑΡΙΣΤΟΤΕΛΕΙΟ ΠΑΝΕΠΙΣΤΗΜΙΟ ΘΕΣ/ΝΙΚΗΣ</b>	19%	4%
<b>ΑΣΠΑΙΤΕ</b>	0%	0%

ΓΕΩΠΟΝΙΚΟ ΠΑΝΕΠΙΣΤΗΜΙΟ ΑΘΗΝΩΝ	14%	2%
ΔΗΜΟΚΡΙΤΕΙΟ ΠΑΝΕΠΙΣΤΗΜΙΟ ΘΡΑΚΗΣ	1%	23%
ΕΘΝΙΚΟ & ΚΑΠΟΔΙΣΤΡΙΑΚΟ ΠΑΝΕΠΙΣΤΗΜΙΟ ΑΘΗΝΩΝ	20%	1%
ΕΘΝΙΚΟ ΜΕΤΣΟΒΙΟ ΠΟΛΥΤΕΧΝΕΙΟ	26%	0%
ΙΟΝΙΟ ΠΑΝΕΠΙΣΤΗΜΙΟ	0%	17%
ΟΙΚΟΝΟΜΙΚΟ ΠΑΝΕΠΙΣΤΗΜΙΟ ΑΘΗΝΩΝ	12%	0%
ΠΑΝΕΠΙΣΤΗΜΙΟ ΑΙΓΑΙΟΥ	0%	34%
ΠΑΝΕΠΙΣΤΗΜΙΟ ΔΥΤΙΚΗΣ ΕΛΛΑΔΑΣ	0%	1%
ΠΑΝΕΠΙΣΤΗΜΙΟ ΔΥΤΙΚΗΣ ΜΑΚΕΔΟΝΙΑΣ	3%	30%
ΠΑΝΕΠΙΣΤΗΜΙΟ ΘΕΣΣΑΛΙΑΣ	12%	16%
ΠΑΝΕΠΙΣΤΗΜΙΟ ΙΩΑΝΝΙΝΩΝ	6%	19%
ΠΑΝΕΠΙΣΤΗΜΙΟ ΚΡΗΤΗΣ	3%	22%
ΠΑΝΕΠΙΣΤΗΜΙΟ ΜΑΚΕΔΟΝΙΑΣ ΟΙΚΟΝΟΜΙΚΩΝ & ΚΟΙΝΩ- ΝΙΚΩΝ ΕΠΙΣΤΗΜΩΝ	21%	3%
ΠΑΝΕΠΙΣΤΗΜΙΟ ΠΑΤΡΩΝ	12%	17%
ΠΑΝΕΠΙΣΤΗΜΙΟ ΠΕΙΡΑΙΩΣ	15%	1%
ΠΑΝΕΠΙΣΤΗΜΙΟ ΠΕΛΟΠΟΝΝΗΣΟΥ	2%	30%
ΠΑΝΕΠΙΣΤΗΜΙΟ ΣΤΕΡΕΑΣ ΕΛΛΑΔΑΣ	0%	21%
ΠΑΝΤΕΙΟ ΠΑΝΕΠΙΣΤΗΜΙΟ ΚΟΙΝΩΝΙΚΩΝ & ΠΟΛΙΤΙΚΩΝ ΣΠΟΥΔΩΝ	12%	1%
ΠΟΛΥΤΕΧΝΕΙΟ ΚΡΗΤΗΣ	2%	9%
ΤΕΙ ΑΘΗΝΑΣ	26%	0%
ΤΕΙ ΔΥΤΙΚΗΣ ΜΑΚΕΔΟΝΙΑΣ	1%	11%
ΤΕΙ ΗΠΕΙΡΟΥ	1%	10%

ΤΕΙ ΙΟΝΙΩΝ ΝΗΣΩΝ	0%	11%
ΤΕΙ ΚΑΒΑΛΑΣ	1%	15%
ΤΕΙ ΚΑΛΑΜΑΤΑΣ	1%	11%
ΤΕΙ ΚΡΗΤΗΣ	4%	16%
ΤΕΙ ΛΑΜΙΑΣ	3%	24%
ΤΕΙ ΛΑΡΙΣΑΣ	8%	12%
ΤΕΙ ΜΕΣΟΛΟΓΓΙΟΥ	2%	11%
ΤΕΙ ΠΑΤΡΑΣ	16%	9%
ΤΕΙ ΠΕΙΡΑΙΑ	29%	1%
ΤΕΙ ΣΕΡΡΩΝ	5%	13%
ΤΕΙ ΧΑΛΚΙΔΑΣ	31%	10%
ΧΑΡΟΚΟΠΕΙΟ ΠΑΝΕΠΙΣΤΗΜΙΟ	30%	0%

Πίνακας 3-5: Ποσοστά των φοιτητών που φεύγουν και έρχονται λόγω μετεγγραφής επί του συνολικού αριθμού των εισακτέων για κάθε ίδρυμα

## 4 Ανάλυση Ροής Μετεγγραφών από Ίδρυμα Προέλευσης σε Ίδρυμα Υποδοχής

Στην παρούσα ενότητα θα μελετήσουμε τη ροή των μετεγγραφών από ίδρυμα σε ίδρυμα. Συγκεκριμένα στον παρακάτω πίνακα παρουσιάζουμε τα ιδρύματα από τα οποία οι φοιτητές αποχώρησαν λόγω μετεγγραφής (Ίδρυμα Προέλευσης) και τα ιδρύματα στα οποία μετεγγράφησαν (Ίδρυμα Υποδοχής). Για την ποσοτικοποίηση των δεδομένων χρησιμοποιήσαμε τον αριθμό μετεγγραφών στο Ίδρυμα Υποδοχής από το Ίδρυμα Προέλευσης και το ποσοστό των μετεγγραφόμενων φοιτητών στο Ίδρυμα Υποδοχής επί του συνόλου των φοιτητών που έφυγαν από το Ίδρυμα Προέλευσης.

Ίδρυμα Προέλευσης	Ίδρυμα Υποδοχής	Απόλυτος Αριθμός Μετεγγραφών	Ποσοστό Μετεγγραφών επί του συνόλου
ΑΛΕΞΑΝΔΡΕΙΟ ΤΕΙ ΘΕΣΣΑΛΟΝΙΚΗΣ	ΤΕΙ ΑΘΗΝΑΣ	76	84%
	ΤΕΙ ΗΠΕΙΡΟΥ	1	1%
	ΤΕΙ ΚΑΛΑΜΑΤΑΣ	1	1%
	ΤΕΙ ΚΡΗΤΗΣ	2	2%
	ΤΕΙ ΛΑΡΙΣΑΣ	1	1%
	ΤΕΙ ΠΑΤΡΑΣ	1	1%
	ΤΕΙ ΠΕΙΡΑΙΑ	6	7%
	ΤΕΙ ΣΕΡΡΩΝ	1	1%
	ΤΕΙ ΧΑΛΚΙΔΑΣ	2	2%
ΑΝΩΤΑΤΗ ΕΚΚΛΗΣΙΑΣΤΙΚΗ ΑΚΑΔΗΜΙΑ ΑΘΗΝΑΣ	ΑΝΩΤΑΤΗ ΕΚΚΛΗΣΙΑΣΤΙΚΗ ΑΚΑΔΗΜΙΑ ΘΕΣΣΑΛΟΝΙΚΗΣ	9	100%
ΑΝΩΤΑΤΗ ΕΚΚΛΗΣΙΑΣΤΙΚΗ ΑΚΑΔΗΜΙΑ ΒΕΛΛΑΣ ΙΩΑΝΝΙΝΩΝ	ΑΝΩΤΑΤΗ ΕΚΚΛΗΣΙΑΣΤΙΚΗ ΑΚΑΔΗΜΙΑ ΑΘΗΝΑΣ	5	50%
	ΑΝΩΤΑΤΗ ΕΚΚΛΗΣΙΑΣΤΙΚΗ ΑΚΑΔΗΜΙΑ ΘΕΣΣΑΛΟΝΙΚΗΣ	5	50%
ΑΝΩΤΑΤΗ ΕΚΚΛΗΣΙΑΣΤΙΚΗ ΑΚΑΔΗΜΙΑ ΗΡΑΚΛΕΙΟΥ ΚΡΗΤΗΣ	ΑΝΩΤΑΤΗ ΕΚΚΛΗΣΙΑΣΤΙΚΗ ΑΚΑΔΗΜΙΑ ΑΘΗΝΑΣ	2	29%
	ΑΝΩΤΑΤΗ ΕΚΚΛΗΣΙΑΣΤΙΚΗ ΑΚΑΔΗΜΙΑ ΒΕΛΛΑΣ ΙΩΑΝΝΙΝΩΝ	3	43%
	ΑΝΩΤΑΤΗ ΕΚΚΛΗΣΙΑΣΤΙΚΗ ΑΚΑΔΗΜΙΑ ΘΕΣΣΑΛΟΝΙΚΗΣ	2	29%
ΑΝΩΤΑΤΗ ΕΚΚΛΗΣΙΑΣΤΙΚΗ ΑΚΑΔΗΜΙΑ ΘΕΣΣΑΛΟΝΙΚΗΣ	ΑΝΩΤΑΤΗ ΕΚΚΛΗΣΙΑΣΤΙΚΗ ΑΚΑΔΗΜΙΑ ΑΘΗΝΑΣ	7	88%
	ΑΝΩΤΑΤΗ ΕΚΚΛΗΣΙΑΣΤΙΚΗ	1	13%



	ΑΚΑΔΗΜΙΑ ΗΡΑΚΛΕΙΟΥ ΚΡΗΤΗΣ		
ΑΡΙΣΤΟΤΕΛΕΙΟ ΠΑΝΕΠΙΣΤΗΜΙΟ ΘΕΣΣ/ΝΙΚΗΣ	ΑΡΙΣΤΟΤΕΛΕΙΟ ΠΑΝΕΠΙΣΤΗΜΙΟ ΘΕΣΣ/ΝΙΚΗΣ	16	6%
	ΓΕΩΠΟΝΙΚΟ ΠΑΝΕΠΙΣΤΗΜΙΟ ΑΘΗΝΩΝ	14	5%
	ΔΗΜΟΚΡΙΤΕΙΟ ΠΑΝΕΠΙΣΤΗΜΙΟ ΘΡΑΚΗΣ	3	1%
	ΕΘΝΙΚΟ & ΚΑΠΟΔΙΣΤΡΙΑΚΟ ΠΑΝΕΠΙΣΤΗΜΙΟ ΑΘΗΝΩΝ	126	49%
	ΕΘΝΙΚΟ ΜΕΤΣΟΒΙΟ ΠΟΛΥΤΕΧΝΕΙΟ	67	26%
	ΟΙΚΟΝΟΜΙΚΟ ΠΑΝΕΠΙΣΤΗΜΙΟ ΑΘΗΝΩΝ	9	4%
	ΠΑΝΕΠΙΣΤΗΜΙΟ ΘΕΣΣΑΛΙΑΣ	13	5%
	ΠΑΝΕΠΙΣΤΗΜΙΟ ΙΩΑΝΝΙΝΩΝ	2	1%
	ΠΑΝΕΠΙΣΤΗΜΙΟ ΠΑΤΡΩΝ	1	0%
	ΠΑΝΕΠΙΣΤΗΜΙΟ ΠΕΙΡΑΙΩΣ	1	0%
	ΠΑΝΤΕΙΟ ΠΑΝΕΠΙΣΤΗΜΙΟ ΚΟΙΝΩΝΙΚΩΝ & ΠΟΛΙΤΙΚΩΝ ΣΠΟΥΔΩΝ	3	1%
ΓΕΩΠΟΝΙΚΟ ΠΑΝΕΠΙΣΤΗΜΙΟ ΑΘΗΝΩΝ	ΑΡΙΣΤΟΤΕΛΕΙΟ ΠΑΝΕΠΙΣΤΗΜΙΟ ΘΕΣΣ/ΝΙΚΗΣ	9	90%
	ΠΑΝΕΠΙΣΤΗΜΙΟ ΘΕΣΣΑΛΙΑΣ	1	10%
ΔΗΜΟΚΡΙΤΕΙΟ ΠΑΝΕΠΙΣΤΗΜΙΟ ΘΡΑΚΗΣ	ΑΡΙΣΤΟΤΕΛΕΙΟ ΠΑΝΕΠΙΣΤΗΜΙΟ ΘΕΣΣ/ΝΙΚΗΣ	366	40%
	ΓΕΩΠΟΝΙΚΟ ΠΑΝΕΠΙΣΤΗΜΙΟ ΑΘΗΝΩΝ	45	5%
	ΕΘΝΙΚΟ & ΚΑΠΟΔΙΣΤΡΙΑΚΟ ΠΑΝΕΠΙΣΤΗΜΙΟ ΑΘΗΝΩΝ	183	20%
	ΕΘΝΙΚΟ ΜΕΤΣΟΒΙΟ ΠΟΛΥΤΕΧΝΕΙΟ	99	11%
	ΟΙΚΟΝΟΜΙΚΟ ΠΑΝΕΠΙΣΤΗΜΙΟ ΑΘΗΝΩΝ	3	0%
	ΠΑΝΕΠΙΣΤΗΜΙΟ ΑΙΓΑΙΟΥ	2	0%
	ΠΑΝΕΠΙΣΤΗΜΙΟ ΔΥΤΙΚΗΣ ΕΛΛΑΔΑΣ	2	0%
	ΠΑΝΕΠΙΣΤΗΜΙΟ ΔΥΤΙΚΗΣ ΜΑΚΕΔΟΝΙΑΣ	1	0%
	ΠΑΝΕΠΙΣΤΗΜΙΟ ΘΕΣΣΑΛΙΑΣ	35	4%
	ΠΑΝΕΠΙΣΤΗΜΙΟ ΙΩΑΝΝΙ-	22	2%

	ΝΩΝ			
	ΠΑΝΕΠΙΣΤΗΜΙΟ ΚΡΗΤΗΣ	4	0%	
	ΠΑΝΕΠΙΣΤΗΜΙΟ ΜΑΚΕΔΟ- ΝΙΑΣ ΟΙΚΟΝΟΜΙΚΩΝ & ΚΟΙΝΩΝΙΚΩΝ ΕΠΙΣΤΗΜΩΝ	50	6%	
	ΠΑΝΕΠΙΣΤΗΜΙΟ ΠΑΤΡΩΝ	68	7%	
	ΠΑΝΕΠΙΣΤΗΜΙΟ ΠΕΙΡΑΙΩΣ	14	2%	
	ΠΑΝΤΕΙΟ ΠΑΝΕΠΙΣΤΗΜΙΟ ΚΟΙΝΩΝΙΚΩΝ & ΠΟΛΙΤΙΚΩΝ ΣΠΟΥΔΩΝ	13	1%	
	ΠΟΛΥΤΕΧΝΕΙΟ ΚΡΗΤΗΣ	1	0%	
ΕΘΝΙΚΟ & ΚΑΠΟΔΙ- ΣΤΡΙΑΚΟ ΠΑΝΕΠΙ- ΣΤΗΜΙΟ ΑΘΗΝΩΝ	ΑΡΙΣΤΟΤΕΛΕΙΟ ΠΑΝΕΠΙ- ΣΤΗΜΙΟ ΘΕΣ/ΝΙΚΗΣ	28	68%	
	ΔΗΜΟΚΡΙΤΕΙΟ ΠΑΝΕΠΙ- ΣΤΗΜΙΟ ΘΡΑΚΗΣ	3	7%	
	ΠΑΝΕΠΙΣΤΗΜΙΟ ΘΕΣΣΑ- ΛΙΑΣ	3	7%	
	ΠΑΝΕΠΙΣΤΗΜΙΟ ΜΑΚΕΔΟ- ΝΙΑΣ ΟΙΚΟΝΟΜΙΚΩΝ & ΚΟΙΝΩΝΙΚΩΝ ΕΠΙΣΤΗΜΩΝ	5	12%	
	ΠΑΝΕΠΙΣΤΗΜΙΟ ΠΑΤΡΩΝ	2	5%	
ΕΘΝΙΚΟ ΜΕΤΣΟΒΙΟ ΠΟΛΥΤΕΧΝΕΙΟ	ΔΗΜΟΚΡΙΤΕΙΟ ΠΑΝΕΠΙ- ΣΤΗΜΙΟ ΘΡΑΚΗΣ	1	100%	
ΙΟΝΙΟ ΠΑΝΕΠΙΣΤΗ- ΜΙΟ	ΑΡΙΣΤΟΤΕΛΕΙΟ ΠΑΝΕΠΙ- ΣΤΗΜΙΟ ΘΕΣ/ΝΙΚΗΣ	17	15%	
	ΔΗΜΟΚΡΙΤΕΙΟ ΠΑΝΕΠΙ- ΣΤΗΜΙΟ ΘΡΑΚΗΣ	1	1%	
	ΕΘΝΙΚΟ & ΚΑΠΟΔΙΣΤΡΙΑ- ΚΟ ΠΑΝΕΠΙΣΤΗΜΙΟ ΑΘΗ- ΝΩΝ	17	15%	
	ΟΙΚΟΝΟΜΙΚΟ ΠΑΝΕΠΙ- ΣΤΗΜΙΟ ΑΘΗΝΩΝ	15	14%	
	ΠΑΝΕΠΙΣΤΗΜΙΟ ΘΕΣΣΑ- ΛΙΑΣ	9	8%	
	ΠΑΝΕΠΙΣΤΗΜΙΟ ΙΩΑΝΝΙ- ΝΩΝ	18	16%	
	ΠΑΝΕΠΙΣΤΗΜΙΟ ΚΡΗΤΗΣ	3	3%	
	ΠΑΝΕΠΙΣΤΗΜΙΟ ΜΑΚΕΔΟ- ΝΙΑΣ ΟΙΚΟΝΟΜΙΚΩΝ & ΚΟΙΝΩΝΙΚΩΝ ΕΠΙΣΤΗΜΩΝ	21	19%	
	ΠΑΝΕΠΙΣΤΗΜΙΟ ΠΕΙΡΑΙΩΣ	7	6%	
	ΠΑΝΕΠΙΣΤΗΜΙΟ ΠΕΛΟ- ΠΟΝΝΗΣΟΥ	2	2%	
	ΧΑΡΟΚΟΠΕΙΟ ΠΑΝΕΠΙ- ΣΤΗΜΙΟ	1	1%	
	ΠΑΝΕΠΙΣΤΗΜΙΟ ΑΙ-	ΑΡΙΣΤΟΤΕΛΕΙΟ ΠΑΝΕΠΙ-	135	14%

ΓΑΙΟΥ	ΣΤΗΜΙΟ ΘΕΣ/ΝΙΚΗΣ		
	ΔΗΜΟΚΡΙΤΕΙΟ ΠΑΝΕΠΙ- ΣΤΗΜΙΟ ΘΡΑΚΗΣ	7	1%
	ΕΘΝΙΚΟ & ΚΑΠΟΔΙΣΤΡΙΑ- ΚΟ ΠΑΝΕΠΙΣΤΗΜΙΟ ΑΘΗ- ΝΩΝ	166	18%
	ΙΟΝΙΟ ΠΑΝΕΠΙΣΤΗΜΙΟ	1	0%
	ΟΙΚΟΝΟΜΙΚΟ ΠΑΝΕΠΙ- ΣΤΗΜΙΟ ΑΘΗΝΩΝ	8	1%
	ΠΑΝΕΠΙΣΤΗΜΙΟ ΔΥΤΙΚΗΣ ΜΑΚΕΔΟΝΙΑΣ	13	1%
	ΠΑΝΕΠΙΣΤΗΜΙΟ ΘΕΣΣΑ- ΛΙΑΣ	53	6%
	ΠΑΝΕΠΙΣΤΗΜΙΟ ΙΩΑΝΝΙ- ΝΩΝ	33	4%
	ΠΑΝΕΠΙΣΤΗΜΙΟ ΚΡΗΤΗΣ	44	5%
	ΠΑΝΕΠΙΣΤΗΜΙΟ ΜΑΚΕΔΟ- ΝΙΑΣ ΟΙΚΟΝΟΜΙΚΩΝ & ΚΟΙΝΩΝΙΚΩΝ ΕΠΙΣΤΗΜΩΝ	30	3%
	ΠΑΝΕΠΙΣΤΗΜΙΟ ΠΑΤΡΩΝ	138	15%
	ΠΑΝΕΠΙΣΤΗΜΙΟ ΠΕΙΡΑΙΩΣ	167	18%
	ΠΑΝΕΠΙΣΤΗΜΙΟ ΠΕΛΟ- ΠΟΝΝΗΣΟΥ	2	0%
	ΠΑΝΤΕΙΟ ΠΑΝΕΠΙΣΤΗΜΙΟ ΚΟΙΝΩΝΙΚΩΝ & ΠΟΛΙΤΙΚΩΝ ΣΠΟΥΔΩΝ	75	8%
	ΠΟΛΥΤΕΧΝΕΙΟ ΚΡΗΤΗΣ	7	1%
	ΧΑΡΟΚΟΠΕΙΟ ΠΑΝΕΠΙ- ΣΤΗΜΙΟ	60	6%
ΠΑΝΕΠΙΣΤΗΜΙΟ ΔΥ- ΤΙΚΗΣ ΕΛΛΑΔΑΣ	ΑΡΙΣΤΟΤΕΛΕΙΟ ΠΑΝΕΠΙ- ΣΤΗΜΙΟ ΘΕΣ/ΝΙΚΗΣ	6	100%
ΠΑΝΕΠΙΣΤΗΜΙΟ ΔΥ- ΤΙΚΗΣ ΜΑΚΕΔΟΝΙΑΣ	ΑΡΙΣΤΟΤΕΛΕΙΟ ΠΑΝΕΠΙ- ΣΤΗΜΙΟ ΘΕΣ/ΝΙΚΗΣ	83	34%
	ΔΗΜΟΚΡΙΤΕΙΟ ΠΑΝΕΠΙ- ΣΤΗΜΙΟ ΘΡΑΚΗΣ	1	0%
	ΕΘΝΙΚΟ & ΚΑΠΟΔΙΣΤΡΙΑ- ΚΟ ΠΑΝΕΠΙΣΤΗΜΙΟ ΑΘΗ- ΝΩΝ	28	11%
	ΕΘΝΙΚΟ ΜΕΤΣΟΒΙΟ ΠΟ- ΛΥΤΕΧΝΕΙΟ	33	13%
	ΠΑΝΕΠΙΣΤΗΜΙΟ ΘΕΣΣΑ- ΛΙΑΣ	26	11%
	ΠΑΝΕΠΙΣΤΗΜΙΟ ΙΩΑΝΝΙ- ΝΩΝ	15	6%
	ΠΑΝΕΠΙΣΤΗΜΙΟ ΚΡΗΤΗΣ	1	0%
	ΠΑΝΕΠΙΣΤΗΜΙΟ ΠΑΤΡΩΝ	58	23%

	ΠΟΛΥΤΕΧΝΕΙΟ ΚΡΗΤΗΣ	2	1%
ΠΑΝΕΠΙΣΤΗΜΙΟ ΘΕΣΣΑΛΙΑΣ	ΑΡΙΣΤΟΤΕΛΕΙΟ ΠΑΝΕΠΙΣΤΗΜΙΟ ΘΕΣ/ΝΙΚΗΣ	108	43%
	ΓΕΩΠΟΝΙΚΟ ΠΑΝΕΠΙΣΤΗΜΙΟ ΑΘΗΝΩΝ	7	3%
	ΔΗΜΟΚΡΙΤΕΙΟ ΠΑΝΕΠΙΣΤΗΜΙΟ ΘΡΑΚΗΣ	1	0%
	ΕΘΝΙΚΟ & ΚΑΠΟΔΙΣΤΡΙΑΚΟ ΠΑΝΕΠΙΣΤΗΜΙΟ ΑΘΗΝΩΝ	59	23%
	ΕΘΝΙΚΟ ΜΕΤΣΟΒΙΟ ΠΟΛΥΤΕΧΝΕΙΟ	36	14%
	ΟΙΚΟΝΟΜΙΚΟ ΠΑΝΕΠΙΣΤΗΜΙΟ ΑΘΗΝΩΝ	1	0%
	ΠΑΝΕΠΙΣΤΗΜΙΟ ΙΩΑΝΝΙΝΩΝ	2	1%
	ΠΑΝΕΠΙΣΤΗΜΙΟ ΚΡΗΤΗΣ	2	1%
	ΠΑΝΕΠΙΣΤΗΜΙΟ ΜΑΚΕΔΟΝΙΑΣ ΟΙΚΟΝΟΜΙΚΩΝ & ΚΟΙΝΩΝΙΚΩΝ ΕΠΙΣΤΗΜΩΝ	11	4%
	ΠΑΝΕΠΙΣΤΗΜΙΟ ΠΑΤΡΩΝ	21	8%
	ΠΑΝΕΠΙΣΤΗΜΙΟ ΠΕΙΡΑΙΩΣ	4	2%
ΠΑΝΕΠΙΣΤΗΜΙΟ ΙΩΑΝΝΙΝΩΝ	ΑΡΙΣΤΟΤΕΛΕΙΟ ΠΑΝΕΠΙΣΤΗΜΙΟ ΘΕΣ/ΝΙΚΗΣ	258	46%
	ΔΗΜΟΚΡΙΤΕΙΟ ΠΑΝΕΠΙΣΤΗΜΙΟ ΘΡΑΚΗΣ	2	0%
	ΕΘΝΙΚΟ & ΚΑΠΟΔΙΣΤΡΙΑΚΟ ΠΑΝΕΠΙΣΤΗΜΙΟ ΑΘΗΝΩΝ	207	37%
	ΟΙΚΟΝΟΜΙΚΟ ΠΑΝΕΠΙΣΤΗΜΙΟ ΑΘΗΝΩΝ	15	3%
	ΠΑΝΕΠΙΣΤΗΜΙΟ ΑΙΓΑΙΟΥ	1	0%
	ΠΑΝΕΠΙΣΤΗΜΙΟ ΔΥΤΙΚΗΣ ΜΑΚΕΔΟΝΙΑΣ	1	0%
	ΠΑΝΕΠΙΣΤΗΜΙΟ ΘΕΣΣΑΛΙΑΣ	13	2%
	ΠΑΝΕΠΙΣΤΗΜΙΟ ΜΑΚΕΔΟΝΙΑΣ ΟΙΚΟΝΟΜΙΚΩΝ & ΚΟΙΝΩΝΙΚΩΝ ΕΠΙΣΤΗΜΩΝ	24	4%
	ΠΑΝΕΠΙΣΤΗΜΙΟ ΠΑΤΡΩΝ	37	7%
	ΠΑΝΕΠΙΣΤΗΜΙΟ ΠΕΙΡΑΙΩΣ	6	1%
ΠΑΝΕΠΙΣΤΗΜΙΟ ΚΡΗΤΗΣ	ΠΑΝΕΠΙΣΤΗΜΙΟ ΠΕΛΟΠΟΝΝΗΣΟΥ	1	0%
	ΑΡΙΣΤΟΤΕΛΕΙΟ ΠΑΝΕΠΙΣΤΗΜΙΟ ΘΕΣ/ΝΙΚΗΣ	151	25%
	ΔΗΜΟΚΡΙΤΕΙΟ ΠΑΝΕΠΙΣΤΗΜΙΟ ΘΡΑΚΗΣ	1	0%

	ΕΘΝΙΚΟ & ΚΑΠΟΔΙΣΤΡΙΑΚΟ ΠΑΝΕΠΙΣΤΗΜΙΟ ΑΘΗΝΩΝ	244	40%
	ΟΙΚΟΝΟΜΙΚΟ ΠΑΝΕΠΙΣΤΗΜΙΟ ΑΘΗΝΩΝ	6	1%
	ΠΑΝΕΠΙΣΤΗΜΙΟ ΘΕΣΣΑΛΙΑΣ	9	1%
	ΠΑΝΕΠΙΣΤΗΜΙΟ ΙΩΑΝΝΙΝΩΝ	39	6%
	ΠΑΝΕΠΙΣΤΗΜΙΟ ΜΑΚΕΔΟΝΙΑΣ ΟΙΚΟΝΟΜΙΚΩΝ & ΚΟΙΝΩΝΙΚΩΝ ΕΠΙΣΤΗΜΩΝ	2	0%
	ΠΑΝΕΠΙΣΤΗΜΙΟ ΠΑΤΡΩΝ	55	9%
	ΠΑΝΕΠΙΣΤΗΜΙΟ ΠΕΙΡΑΙΩΣ	3	0%
	ΠΑΝΕΠΙΣΤΗΜΙΟ ΠΕΛΟΠΟΝΝΗΣΟΥ	5	1%
	ΠΑΝΤΕΙΟ ΠΑΝΕΠΙΣΤΗΜΙΟ ΚΟΙΝΩΝΙΚΩΝ & ΠΟΛΙΤΙΚΩΝ ΣΠΟΥΔΩΝ	97	16%
	ΧΑΡΟΚΟΠΕΙΟ ΠΑΝΕΠΙΣΤΗΜΙΟ	2	0%
ΠΑΝΕΠΙΣΤΗΜΙΟ ΜΑΚΕΔΟΝΙΑΣ ΟΙΚΟΝΟΜΙΚΩΝ & ΚΟΙΝΩΝΙΚΩΝ ΕΠΙΣΤΗΜΩΝ	ΕΘΝΙΚΟ & ΚΑΠΟΔΙΣΤΡΙΑΚΟ ΠΑΝΕΠΙΣΤΗΜΙΟ ΑΘΗΝΩΝ	2	6%
	ΟΙΚΟΝΟΜΙΚΟ ΠΑΝΕΠΙΣΤΗΜΙΟ ΑΘΗΝΩΝ	26	74%
	ΠΑΝΕΠΙΣΤΗΜΙΟ ΠΕΙΡΑΙΩΣ	5	14%
	ΠΑΝΕΠΙΣΤΗΜΙΟ ΠΕΛΟΠΟΝΝΗΣΟΥ	1	3%
	ΠΑΝΤΕΙΟ ΠΑΝΕΠΙΣΤΗΜΙΟ ΚΟΙΝΩΝΙΚΩΝ & ΠΟΛΙΤΙΚΩΝ ΣΠΟΥΔΩΝ	1	3%
ΠΑΝΕΠΙΣΤΗΜΙΟ ΠΑΤΡΩΝ	ΑΡΙΣΤΟΤΕΛΕΙΟ ΠΑΝΕΠΙΣΤΗΜΙΟ ΘΕΣ/ΝΙΚΗΣ	70	11%
	ΔΗΜΟΚΡΙΤΕΙΟ ΠΑΝΕΠΙΣΤΗΜΙΟ ΘΡΑΚΗΣ	2	0%
	ΕΘΝΙΚΟ & ΚΑΠΟΔΙΣΤΡΙΑΚΟ ΠΑΝΕΠΙΣΤΗΜΙΟ ΑΘΗΝΩΝ	299	48%
	ΕΘΝΙΚΟ ΜΕΤΣΟΒΙΟ ΠΟΛΥΤΕΧΝΕΙΟ	115	18%
	ΟΙΚΟΝΟΜΙΚΟ ΠΑΝΕΠΙΣΤΗΜΙΟ ΑΘΗΝΩΝ	84	13%
	ΠΑΝΕΠΙΣΤΗΜΙΟ ΘΕΣΣΑΛΙΑΣ	7	1%
	ΠΑΝΕΠΙΣΤΗΜΙΟ ΙΩΑΝΝΙΝΩΝ	4	1%

	ΠΑΝΕΠΙΣΤΗΜΙΟ ΚΡΗΤΗΣ	3	0%	
	ΠΑΝΕΠΙΣΤΗΜΙΟ ΜΑΚΕΔΟ- ΝΙΑΣ ΟΙΚΟΝΟΜΙΚΩΝ & ΚΟΙΝΩΝΙΚΩΝ ΕΠΙΣΤΗΜΩΝ	8	1%	
	ΠΑΝΕΠΙΣΤΗΜΙΟ ΠΕΙΡΑΙΩΣ	30	5%	
	ΠΑΝΕΠΙΣΤΗΜΙΟ ΠΕΛΟ- ΠΟΝΝΗΣΟΥ	1	0%	
ΠΑΝΕΠΙΣΤΗΜΙΟ ΠΕΙ- ΡΑΙΩΣ	ΑΡΙΣΤΟΤΕΛΕΙΟ ΠΑΝΕΠΙ- ΣΤΗΜΙΟ ΘΕΣ/ΝΙΚΗΣ	5	29%	
	ΠΑΝΕΠΙΣΤΗΜΙΟ ΜΑΚΕΔΟ- ΝΙΑΣ ΟΙΚΟΝΟΜΙΚΩΝ & ΚΟΙΝΩΝΙΚΩΝ ΕΠΙΣΤΗΜΩΝ	12	71%	
ΠΑΝΕΠΙΣΤΗΜΙΟ ΠΕ- ΛΟΠΟΝΝΗΣΟΥ	ΑΡΙΣΤΟΤΕΛΕΙΟ ΠΑΝΕΠΙ- ΣΤΗΜΙΟ ΘΕΣ/ΝΙΚΗΣ	37	11%	
	ΕΘΝΙΚΟ & ΚΑΠΟΔΙΣΤΡΙΑ- ΚΟ ΠΑΝΕΠΙΣΤΗΜΙΟ ΑΘΗ- ΝΩΝ	124	38%	
	ΟΙΚΟΝΟΜΙΚΟ ΠΑΝΕΠΙ- ΣΤΗΜΙΟ ΑΘΗΝΩΝ	7	2%	
	ΠΑΝΕΠΙΣΤΗΜΙΟ ΘΕΣΣΑ- ΛΙΑΣ	7	2%	
	ΠΑΝΕΠΙΣΤΗΜΙΟ ΙΩΑΝΝΙ- ΝΩΝ	12	4%	
	ΠΑΝΕΠΙΣΤΗΜΙΟ ΚΡΗΤΗΣ	2	1%	
	ΠΑΝΕΠΙΣΤΗΜΙΟ ΜΑΚΕΔΟ- ΝΙΑΣ ΟΙΚΟΝΟΜΙΚΩΝ & ΚΟΙΝΩΝΙΚΩΝ ΕΠΙΣΤΗΜΩΝ	99	30%	
	ΠΑΝΕΠΙΣΤΗΜΙΟ ΠΑΤΡΩΝ	17	5%	
	ΠΑΝΕΠΙΣΤΗΜΙΟ ΠΕΙΡΑΙΩΣ	16	5%	
	ΠΑΝΤΕΙΟ ΠΑΝΕΠΙΣΤΗΜΙΟ ΚΟΙΝΩΝΙΚΩΝ & ΠΟΛΙΤΙΚΩΝ ΣΠΟΥΔΩΝ	1	0%	
	ΧΑΡΟΚΟΠΕΙΟ ΠΑΝΕΠΙ- ΣΤΗΜΙΟ	6	2%	
	ΠΑΝΕΠΙΣΤΗΜΙΟ ΣΤΕΡΕΑΣ ΕΛΛΑΔΑΣ	ΕΘΝΙΚΟ & ΚΑΠΟΔΙΣΤΡΙΑ- ΚΟ ΠΑΝΕΠΙΣΤΗΜΙΟ ΑΘΗ- ΝΩΝ	4	12%
		ΟΙΚΟΝΟΜΙΚΟ ΠΑΝΕΠΙ- ΣΤΗΜΙΟ ΑΘΗΝΩΝ	6	18%
		ΠΑΝΕΠΙΣΤΗΜΙΟ ΙΩΑΝΝΙ- ΝΩΝ	1	3%
ΠΑΝΕΠΙΣΤΗΜΙΟ ΜΑΚΕΔΟ- ΝΙΑΣ ΟΙΚΟΝΟΜΙΚΩΝ & ΚΟΙΝΩΝΙΚΩΝ ΕΠΙΣΤΗΜΩΝ		10	29%	
ΠΑΝΕΠΙΣΤΗΜΙΟ ΠΕΙΡΑΙΩΣ		5	15%	
ΠΑΝΤΕΙΟ ΠΑΝΕΠΙΣΤΗΜΙΟ ΚΟΙΝΩΝΙΚΩΝ & ΠΟΛΙΤΙΚΩΝ		7	21%	

	ΣΠΟΥΔΩΝ		
	ΧΑΡΟΚΟΠΕΙΟ ΠΑΝΕΠΙ- ΣΤΗΜΙΟ	1	3%
ΠΑΝΤΕΙΟ ΠΑΝΕΠΙ- ΣΤΗΜΙΟ ΚΟΙΝΩΝΙ- ΚΩΝ & ΠΟΛΙΤΙΚΩΝ ΣΠΟΥΔΩΝ	ΑΡΙΣΤΟΤΕΛΕΙΟ ΠΑΝΕΠΙ- ΣΤΗΜΙΟ ΘΕΣ/ΝΙΚΗΣ	6	67%
	ΔΗΜΟΚΡΙΤΕΙΟ ΠΑΝΕΠΙ- ΣΤΗΜΙΟ ΘΡΑΚΗΣ	1	11%
	ΠΑΝΕΠΙΣΤΗΜΙΟ ΜΑΚΕΔΟ- ΝΙΑΣ ΟΙΚΟΝΟΜΙΚΩΝ & ΚΟΙΝΩΝΙΚΩΝ ΕΠΙΣΤΗΜΩΝ	2	22%
ΠΟΛΥΤΕΧΝΕΙΟ ΚΡΗ- ΤΗΣ	ΑΡΙΣΤΟΤΕΛΕΙΟ ΠΑΝΕΠΙ- ΣΤΗΜΙΟ ΘΕΣ/ΝΙΚΗΣ	3	6%
	ΔΗΜΟΚΡΙΤΕΙΟ ΠΑΝΕΠΙ- ΣΤΗΜΙΟ ΘΡΑΚΗΣ	7	15%
	ΕΘΝΙΚΟ ΜΕΤΣΟΒΙΟ ΠΟ- ΛΥΤΕΧΝΕΙΟ	20	42%
	ΠΑΝΕΠΙΣΤΗΜΙΟ ΘΕΣΣΑ- ΛΙΑΣ	4	8%
	ΠΑΝΕΠΙΣΤΗΜΙΟ ΠΑΤΡΩΝ	14	29%
ΤΕΙ ΑΘΗΝΑΣ	ΑΛΕΞΑΝΔΡΕΙΟ ΤΕΙ ΘΕΣ- ΣΑΛΟΝΙΚΗΣ	3	43%
	ΤΕΙ ΗΠΕΙΡΟΥ	1	14%
	ΤΕΙ ΚΡΗΤΗΣ	2	29%
	ΤΕΙ ΛΑΡΙΣΑΣ	1	14%
ΤΕΙ ΔΥΤΙΚΗΣ ΜΑΚΕ- ΔΟΝΙΑΣ	ΑΛΕΞΑΝΔΡΕΙΟ ΤΕΙ ΘΕΣ- ΣΑΛΟΝΙΚΗΣ	112	17%
	ΤΕΙ ΑΘΗΝΑΣ	37	6%
	ΤΕΙ ΗΠΕΙΡΟΥ	1	0%
	ΤΕΙ ΙΟΝΙΩΝ ΝΗΣΩΝ	2	0%
	ΤΕΙ ΚΑΒΑΛΑΣ	11	2%
	ΤΕΙ ΚΑΛΑΜΑΤΑΣ	2	0%
	ΤΕΙ ΚΡΗΤΗΣ	36	5%
	ΤΕΙ ΛΑΜΙΑΣ	19	3%
	ΤΕΙ ΛΑΡΙΣΑΣ	77	12%
	ΤΕΙ ΜΕΣΟΛΟΓΓΙΟΥ	14	2%
	ΤΕΙ ΠΑΤΡΑΣ	85	13%
	ΤΕΙ ΠΕΙΡΑΙΑ	18	3%
	ΤΕΙ ΣΕΡΡΩΝ	32	5%
	ΤΕΙ ΧΑΛΚΙΔΑΣ	221	33%
	ΤΕΙ ΗΠΕΙΡΟΥ	ΑΛΕΞΑΝΔΡΕΙΟ ΤΕΙ ΘΕΣ- ΣΑΛΟΝΙΚΗΣ	88
ΤΕΙ ΑΘΗΝΑΣ		50	14%
ΤΕΙ ΔΥΤΙΚΗΣ ΜΑΚΕΔΟΝΙΑΣ		1	0%
ΤΕΙ ΙΟΝΙΩΝ ΝΗΣΩΝ		1	0%
ΤΕΙ ΚΑΒΑΛΑΣ		3	1%

	ΤΕΙ ΚΑΛΑΜΑΤΑΣ	9	3%
	ΤΕΙ ΚΡΗΤΗΣ	10	3%
	ΤΕΙ ΛΑΡΙΣΑΣ	67	19%
	ΤΕΙ ΜΕΣΟΛΟΓΓΙΟΥ	2	1%
	ΤΕΙ ΠΑΤΡΑΣ	40	11%
	ΤΕΙ ΠΕΙΡΑΙΑ	2	1%
	ΤΕΙ ΣΕΡΡΩΝ	1	0%
	ΤΕΙ ΧΑΛΚΙΔΑΣ	85	24%
ΤΕΙ ΙΟΝΙΩΝ ΝΗΣΩΝ	ΤΕΙ ΔΥΤΙΚΗΣ ΜΑΚΕΔΟΝΙΑΣ	35	14%
	ΤΕΙ ΗΠΕΙΡΟΥ	2	1%
	ΤΕΙ ΚΑΒΑΛΑΣ	5	2%
	ΤΕΙ ΚΑΛΑΜΑΤΑΣ	1	0%
	ΤΕΙ ΚΡΗΤΗΣ	27	11%
	ΤΕΙ ΛΑΡΙΣΑΣ	32	13%
	ΤΕΙ ΜΕΣΟΛΟΓΓΙΟΥ	15	6%
	ΤΕΙ ΠΑΤΡΑΣ	49	20%
	ΤΕΙ ΠΕΙΡΑΙΑ	2	1%
	ΤΕΙ ΣΕΡΡΩΝ	13	5%
	ΤΕΙ ΧΑΛΚΙΔΑΣ	68	27%
ΤΕΙ ΚΑΒΑΛΑΣ	ΑΛΕΞΑΝΔΡΕΙΟ ΤΕΙ ΘΕΣ- ΣΑΛΟΝΙΚΗΣ	64	15%
	ΤΕΙ ΑΘΗΝΑΣ	49	11%
	ΤΕΙ ΔΥΤΙΚΗΣ ΜΑΚΕΔΟΝΙΑΣ	1	0%
	ΤΕΙ ΗΠΕΙΡΟΥ	5	1%
	ΤΕΙ ΚΡΗΤΗΣ	26	6%
	ΤΕΙ ΛΑΜΙΑΣ	10	2%
	ΤΕΙ ΛΑΡΙΣΑΣ	38	9%
	ΤΕΙ ΜΕΣΟΛΟΓΓΙΟΥ	4	1%
	ΤΕΙ ΠΑΤΡΑΣ	55	13%
	ΤΕΙ ΠΕΙΡΑΙΑ	6	1%
	ΤΕΙ ΣΕΡΡΩΝ	27	6%
	ΤΕΙ ΧΑΛΚΙΔΑΣ	143	33%
ΤΕΙ ΚΑΛΑΜΑΤΑΣ	ΑΛΕΞΑΝΔΡΕΙΟ ΤΕΙ ΘΕΣ- ΣΑΛΟΝΙΚΗΣ	24	11%
	ΤΕΙ ΑΘΗΝΑΣ	137	61%
	ΤΕΙ ΔΥΤΙΚΗΣ ΜΑΚΕΔΟΝΙΑΣ	1	0%
	ΤΕΙ ΗΠΕΙΡΟΥ	14	6%
	ΤΕΙ ΚΡΗΤΗΣ	5	2%
	ΤΕΙ ΛΑΜΙΑΣ	5	2%
	ΤΕΙ ΛΑΡΙΣΑΣ	28	12%
	ΤΕΙ ΜΕΣΟΛΟΓΓΙΟΥ	1	0%
	ΤΕΙ ΠΑΤΡΑΣ	9	4%



	ΤΕΙ ΣΕΡΡΩΝ	1	0%	
ΤΕΙ ΚΡΗΤΗΣ	ΑΛΕΞΑΝΔΡΕΙΟ ΤΕΙ ΘΕΣ- ΣΑΛΟΝΙΚΗΣ	154	24%	
	ΤΕΙ ΑΘΗΝΑΣ	152	23%	
	ΤΕΙ ΔΥΤΙΚΗΣ ΜΑΚΕΔΟΝΙΑΣ	6	1%	
	ΤΕΙ ΗΠΕΙΡΟΥ	3	0%	
	ΤΕΙ ΙΟΝΙΩΝ ΝΗΣΩΝ	2	0%	
	ΤΕΙ ΚΑΛΑΜΑΤΑΣ	3	0%	
	ΤΕΙ ΛΑΜΙΑΣ	4	1%	
	ΤΕΙ ΛΑΡΙΣΑΣ	34	5%	
	ΤΕΙ ΠΑΤΡΑΣ	121	19%	
	ΤΕΙ ΠΕΙΡΑΙΑ	98	15%	
	ΤΕΙ ΣΕΡΡΩΝ	1	0%	
	ΤΕΙ ΧΑΛΚΙΔΑΣ	69	11%	
	ΤΕΙ ΛΑΜΙΑΣ	ΑΛΕΞΑΝΔΡΕΙΟ ΤΕΙ ΘΕΣ- ΣΑΛΟΝΙΚΗΣ	124	30%
		ΤΕΙ ΑΘΗΝΑΣ	148	36%
ΤΕΙ ΗΠΕΙΡΟΥ		4	1%	
ΤΕΙ ΚΑΒΑΛΑΣ		6	1%	
ΤΕΙ ΚΡΗΤΗΣ		2	0%	
ΤΕΙ ΛΑΡΙΣΑΣ		18	4%	
ΤΕΙ ΠΑΤΡΑΣ		27	7%	
ΤΕΙ ΠΕΙΡΑΙΑ		51	12%	
ΤΕΙ ΣΕΡΡΩΝ		1	0%	
ΤΕΙ ΧΑΛΚΙΔΑΣ		34	8%	
ΤΕΙ ΛΑΡΙΣΑΣ	ΑΛΕΞΑΝΔΡΕΙΟ ΤΕΙ ΘΕΣ- ΣΑΛΟΝΙΚΗΣ	172	32%	
	ΤΕΙ ΑΘΗΝΑΣ	130	24%	
	ΤΕΙ ΔΥΤΙΚΗΣ ΜΑΚΕΔΟΝΙΑΣ	1	0%	
	ΤΕΙ ΗΠΕΙΡΟΥ	1	0%	
	ΤΕΙ ΚΑΒΑΛΑΣ	4	1%	
	ΤΕΙ ΚΑΛΑΜΑΤΑΣ	1	0%	
	ΤΕΙ ΚΡΗΤΗΣ	11	2%	
	ΤΕΙ ΜΕΣΟΛΟΓΓΙΟΥ	1	0%	
	ΤΕΙ ΠΑΤΡΑΣ	63	12%	
	ΤΕΙ ΠΕΙΡΑΙΑ	108	20%	
	ΤΕΙ ΣΕΡΡΩΝ	3	1%	
	ΤΕΙ ΧΑΛΚΙΔΑΣ	39	7%	
	ΤΕΙ ΜΕΣΟΛΟΓΓΙΟΥ	ΑΛΕΞΑΝΔΡΕΙΟ ΤΕΙ ΘΕΣ- ΣΑΛΟΝΙΚΗΣ	36	14%
ΤΕΙ ΔΥΤΙΚΗΣ ΜΑΚΕΔΟΝΙΑΣ		6	2%	
ΤΕΙ ΗΠΕΙΡΟΥ		2	1%	
ΤΕΙ ΚΡΗΤΗΣ		9	4%	

	ΤΕΙ ΛΑΜΙΑΣ	2	1%
	ΤΕΙ ΛΑΡΙΣΑΣ	4	2%
	ΤΕΙ ΠΑΤΡΑΣ	57	23%
	ΤΕΙ ΠΕΙΡΑΙΑ	15	6%
	ΤΕΙ ΣΕΡΡΩΝ	1	0%
	ΤΕΙ ΧΑΛΚΙΔΑΣ	119	47%
ΤΕΙ ΠΑΤΡΑΣ	ΑΛΕΞΑΝΔΡΕΙΟ ΤΕΙ ΘΕΣ- ΣΑΛΟΝΙΚΗΣ	30	11%
	ΤΕΙ ΑΘΗΝΑΣ	140	51%
	ΤΕΙ ΔΥΤΙΚΗΣ ΜΑΚΕΔΟΝΙΑΣ	6	2%
	ΤΕΙ ΙΟΝΙΩΝ ΝΗΣΩΝ	2	1%
	ΤΕΙ ΚΑΒΑΛΑΣ	1	0%
	ΤΕΙ ΚΡΗΤΗΣ	5	2%
	ΤΕΙ ΛΑΜΙΑΣ	2	1%
	ΤΕΙ ΛΑΡΙΣΑΣ	7	3%
	ΤΕΙ ΜΕΣΟΛΟΓΓΙΟΥ	6	2%
	ΤΕΙ ΠΕΙΡΑΙΑ	63	23%
	ΤΕΙ ΧΑΛΚΙΔΑΣ	11	4%
ΤΕΙ ΠΕΙΡΑΙΑ	ΑΛΕΞΑΝΔΡΕΙΟ ΤΕΙ ΘΕΣ- ΣΑΛΟΝΙΚΗΣ	5	63%
	ΤΕΙ ΚΑΒΑΛΑΣ	1	13%
	ΤΕΙ ΚΡΗΤΗΣ	1	13%
	ΤΕΙ ΛΑΡΙΣΑΣ	1	13%
ΤΕΙ ΣΕΡΡΩΝ	ΑΛΕΞΑΝΔΡΕΙΟ ΤΕΙ ΘΕΣ- ΣΑΛΟΝΙΚΗΣ	60	26%
	ΤΕΙ ΑΘΗΝΑΣ	42	18%
	ΤΕΙ ΔΥΤΙΚΗΣ ΜΑΚΕΔΟΝΙΑΣ	3	1%
	ΤΕΙ ΚΑΒΑΛΑΣ	4	2%
	ΤΕΙ ΚΡΗΤΗΣ	9	4%
	ΤΕΙ ΛΑΡΙΣΑΣ	20	9%
	ΤΕΙ ΜΕΣΟΛΟΓΓΙΟΥ	1	0%
	ΤΕΙ ΠΑΤΡΑΣ	15	6%
	ΤΕΙ ΠΕΙΡΑΙΑ	41	18%
	ΤΕΙ ΧΑΛΚΙΔΑΣ	39	17%
ΤΕΙ ΧΑΛΚΙΔΑΣ	ΑΛΕΞΑΝΔΡΕΙΟ ΤΕΙ ΘΕΣ- ΣΑΛΟΝΙΚΗΣ	27	13%
	ΤΕΙ ΑΘΗΝΑΣ	17	8%
	ΤΕΙ ΔΥΤΙΚΗΣ ΜΑΚΕΔΟΝΙΑΣ	3	1%
	ΤΕΙ ΗΠΕΙΡΟΥ	1	0%
	ΤΕΙ ΚΑΒΑΛΑΣ	1	0%
	ΤΕΙ ΚΡΗΤΗΣ	4	2%
	ΤΕΙ ΛΑΡΙΣΑΣ	2	1%
	ΤΕΙ ΜΕΣΟΛΟΓΓΙΟΥ	1	0%

	ΤΕΙ ΠΑΤΡΑΣ	17	8%
	ΤΕΙ ΠΕΙΡΑΙΑ	129	64%

Πίνακας 4-1: Ροή μετεγγραφών από ίδρυμα προέλευσης προς ίδρυμα υποδοχής

Στα παρακάτω γραφήματα απεικονίζονται οι κυριότερες ροές από Ίδρυμα Προέλευσης σε Ίδρυμα Υποδοχής. Για λόγους απλούστευσης του γραφήματος, απεικονίζονται μόνο τα μεγαλύτερα ποσοστά ροής από το Ίδρυμα Προέλευσης στο Ίδρυμα Υποδοχής.

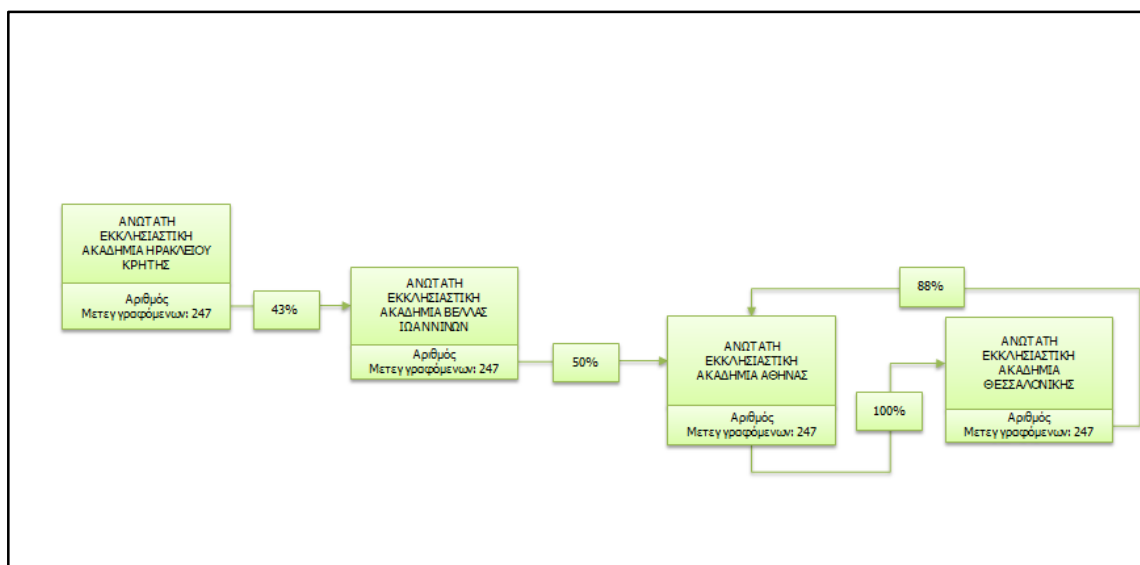

Εικόνα 4-1: Ροές μετεγγραφών στις Ανώτατες Εκκλησιαστικές Ακαδημίες

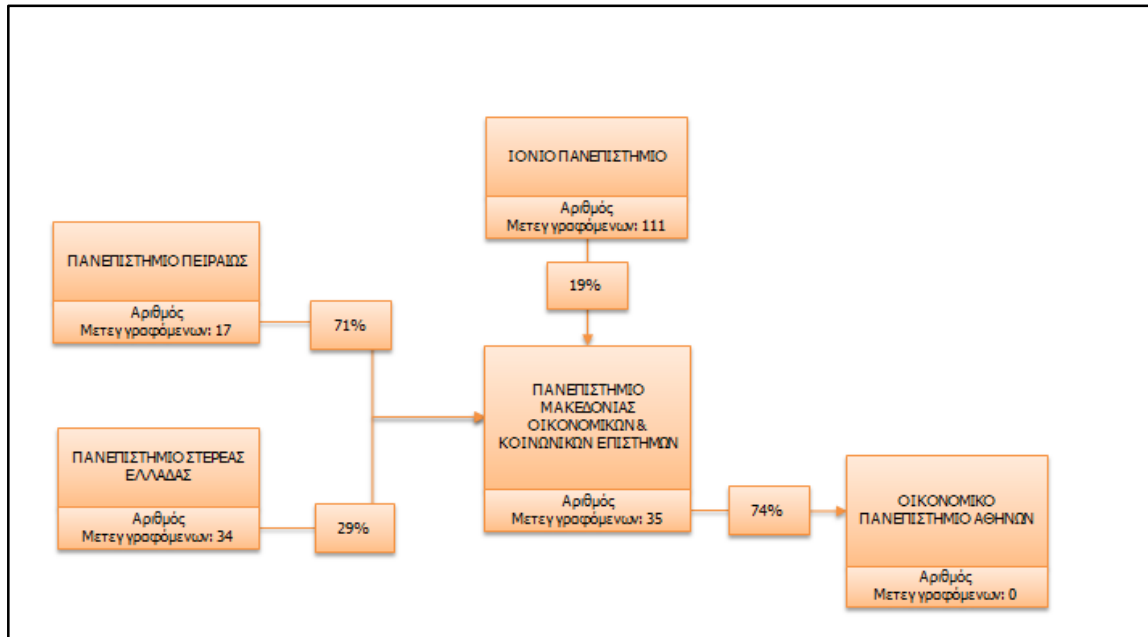

Εικόνα 4-2: Ροές μετεγγραφών στα Πανεπιστήμια (1)

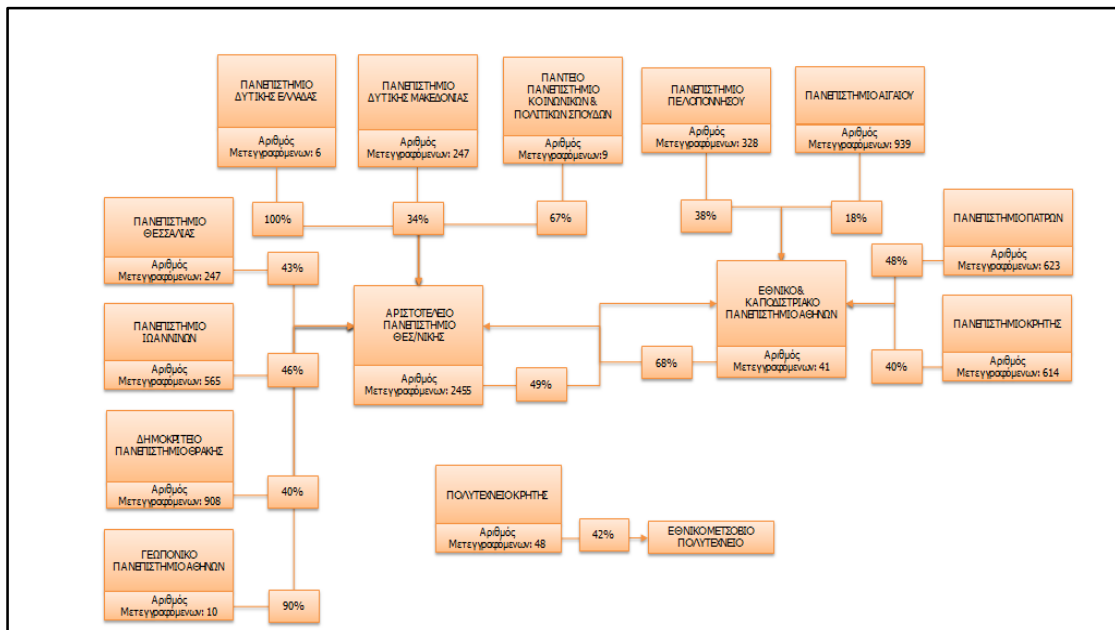

Εικόνα 4-3: Ροές μετεγγραφών στα Πανεπιστήμια (2)

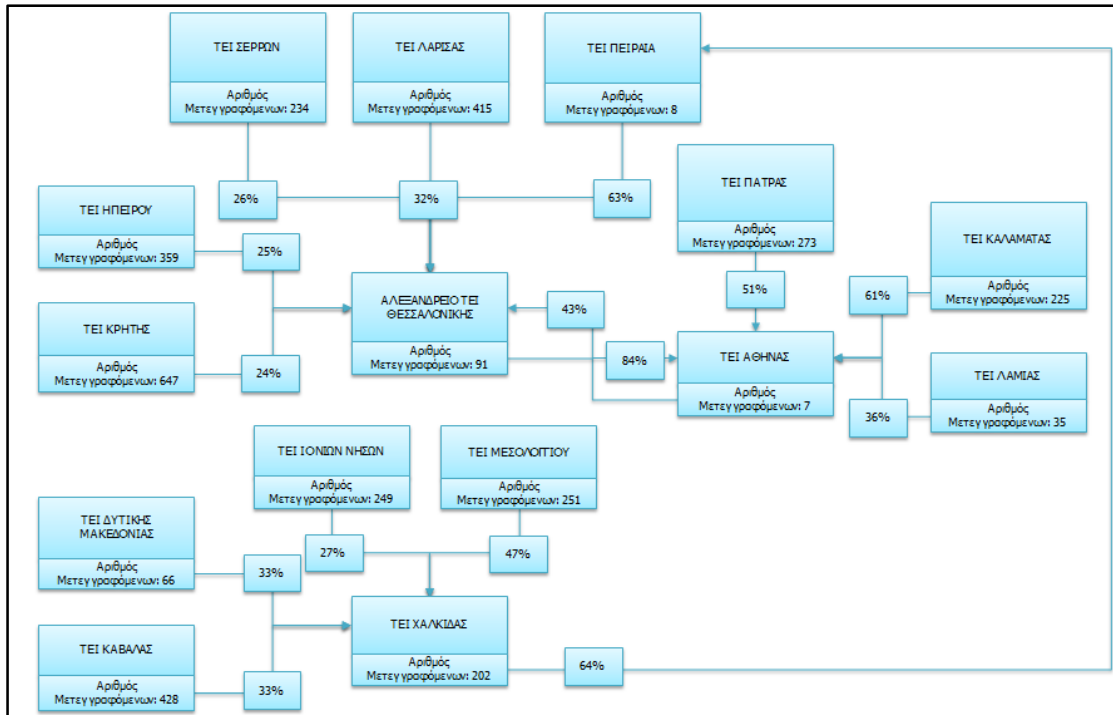

Εικόνα 4-4: Ροές μετεγγραφών στα ΤΕΙ

## 5 Ανάλυση Ροής Μετεγγραφών από Τμήμα Προέλευσης σε Τμήμα Υποδοχής

Στην παρούσα ενότητα θα παρουσιάσουμε τη ροή των μετεγγραφών από τμήμα σε τμήμα. Συγκεκριμένα στον παρακάτω πίνακα παρουσιάζουμε τα τμήματα από τα οποία οι φοιτητές αποχώρησαν λόγω μετεγγραφής (Τμήμα Προέλευσης) και τα τμήματα στα οποία μετεγγράφησαν (Τμήμα Υποδοχής). Για την ποσοτικοποίηση των δεδομένων χρησιμοποιήσαμε τον αριθμό μετεγγραφών στο Τμήμα Υποδοχής από το Τμήμα Προέλευσης και το ποσοστό των μετεγγραφόμενων φοιτητών στο Τμήμα Υποδοχής επί του συνόλου των φοιτητών που έφυγαν από το Τμήμα Προέλευσης.



Ευρωπαϊκή Ένωση  
Ευρωπαϊκό Κοινωνικό Ταμείο



ΕΠΙΧΕΙΡΗΣΙΑΚΟ ΠΡΟΓΡΑΜΜΑ  
ΕΚΠΑΙΔΕΥΣΗ ΚΑΙ ΔΙΑ ΒΙΟΥ ΜΑΘΗΣΗ  
επένδυση στην κοινωνία της γνώσης

ΥΠΟΥΡΓΕΙΟ ΠΑΙΔΕΙΑΣ & ΘΡΗΣΚΕΥΜΑΤΩΝ, ΠΟΛΙΤΙΣΜΟΥ & ΑΘΛΗΤΙΣΜΟΥ  
ΕΙΔΙΚΗ ΥΠΗΡΕΣΙΑ ΔΙΑΧΕΙΡΙΣΗΣ

Με τη συγχρηματοδότηση της Ελλάδας και της Ευρωπαϊκής Ένωσης



ΕΣΠΑ  
2007-2013  
Πρόγραμμα για την ανάπτυξη  
ΕΥΡΩΠΑΪΚΟ ΚΟΙΝΩΝΙΚΟ ΤΑΜΕΙΟ

ΙΔΡΥΜΑ ΠΡΟΕ- ΛΕΥΣΗΣ	ΤΜΗΜΑ ΠΡΟΕΛΕΥΣΗΣ	ΙΔΡΥΜΑ ΥΠΟΔΟΧΗΣ	ΤΜΗΜΑ ΥΠΟΔΟΧΗΣ	ΑΡΙΘΜΟΣ	ΠΟΣΟΣΤΟ
ΑΛΕΞΑΝΔΡΕΙΟ ΤΕΙ ΘΕΣΣΑΛΟΝΙΚΗΣ	ΑΙΣΘΗΤΙΚΗΣ ΚΑΙ ΚΟΣΜΗΤΟΛΟΓΙΑΣ	ΤΕΙ ΑΘΗΝΑΣ	ΑΙΣΘΗΤΙΚΗΣ ΚΑΙ ΚΟΣΜΗΤΟΛΟ- ΓΙΑΣ	12	100%
	ΑΥΤΟΜΑΤΙΣΜΟΥ	ΤΕΙ ΧΑΛΚΙΔΑΣ	ΑΥΤΟΜΑΤΙΣΜΟΥ	1	100%
	ΒΡΕΦΟΝΗΠΙΟΚΟΜΙΑΣ	ΤΕΙ ΑΘΗΝΑΣ	ΠΡΟΣΧΟΛΙΚΗΣ ΑΓΩΓΗΣ	11	100%
	ΕΜΠΟΡΙΑΣ & ΔΙΑΦΗΜΙΣΗΣ	ΤΕΙ ΑΘΗΝΑΣ	ΕΜΠΟΡΙΑΣ & ΔΙΑΦΗΜΙΣΗΣ	6	100%
	ΗΛΕΚΤΡΟΝΙΚΗΣ	ΤΕΙ ΑΘΗΝΑΣ	ΗΛΕΚΤΡΟΝΙΚΗΣ	1	50%
		ΤΕΙ ΠΕΙΡΑΙΑ	ΗΛΕΚΤΡΟΝΙΚΗΣ	1	50%
	ΙΑΤΡΙΚΩΝ ΕΡΓΑΣΤΗΡΙΩΝ	ΤΕΙ ΑΘΗΝΑΣ	ΙΑΤΡΙΚΩΝ ΕΡΓΑΣΤΗΡΙΩΝ	9	100%
ΛΟΓΙΣΤΙΚΗΣ	ΤΕΙ ΚΡΗΤΗΣ	ΛΟΓΙΣΤΙΚΗΣ	1	14%	



Ευρωπαϊκή Ένωση  
Ευρωπαϊκό Κοινωνικό Ταμείο



ΕΠΙΧΕΙΡΗΣΙΑΚΟ ΠΡΟΓΡΑΜΜΑ  
ΕΚΠΑΙΔΕΥΣΗ ΚΑΙ ΔΙΑ ΒΙΟΥ ΜΑΘΗΣΗ  
επένδυση στην κοινωνία της γνώσης  
ΥΠΟΥΡΓΕΙΟ ΠΑΙΔΕΙΑΣ & ΘΡΗΣΚΕΥΜΑΤΩΝ, ΠΟΛΙΤΙΣΜΟΥ & ΑΘΛΗΤΙΣΜΟΥ  
ΕΙΔΙΚΗ ΥΠΗΡΕΣΙΑ ΔΙΑΧΕΙΡΙΣΗΣ

Με τη συγχρηματοδότηση της Ελλάδας και της Ευρωπαϊκής Ένωσης



ΕΣΠΑ  
2007-2013  
πρόγραμμα για την ανάπτυξη  
ΕΥΡΩΠΑΪΚΟ ΚΟΙΝΩΝΙΚΟ ΤΑΜΕΙΟ

	ΤΕΙ ΠΑΤΡΑΣ	ΛΟΓΙΣΤΙΚΗΣ	1	14%
	ΤΕΙ ΠΕΙΡΑΙΑ	ΛΟΓΙΣΤΙΚΗΣ	3	43%
	ΤΕΙ ΣΕΡΡΩΝ	ΛΟΓΙΣΤΙΚΗΣ	1	14%
	ΤΕΙ ΧΑΛΚΙΔΑΣ	ΛΟΓΙΣΤΙΚΗΣ	1	14%
ΜΑΙΕΥΤΙΚΗΣ	ΤΕΙ ΑΘΗΝΑΣ	ΜΑΙΕΥΤΙΚΗΣ	14	100%
ΝΟΣΗΛΕΥΤΙΚΗΣ	ΤΕΙ ΑΘΗΝΑΣ	ΝΟΣΗΛΕΥΤΙΚΗΣ	4	67%
	ΤΕΙ ΗΠΕΙΡΟΥ	ΝΟΣΗΛΕΥΤΙΚΗΣ	1	17%
	ΤΕΙ ΛΑΡΙΣΑΣ	ΝΟΣΗΛΕΥΤΙΚΗΣ	1	17%
ΠΛΗΡΟΦΟΡΙΚΗΣ	ΤΕΙ ΑΘΗΝΑΣ	ΠΛΗΡΟΦΟΡΙΚΗΣ	11	100%
ΤΕΧΝΟΛΟΓΙΑΣ ΤΡΟΦΙΜΩΝ	ΤΕΙ ΑΘΗΝΑΣ	ΤΕΧΝΟΛΟΓΙΑΣ ΤΡΟΦΙΜΩΝ	3	100%



Ευρωπαϊκή Ένωση  
Ευρωπαϊκό Κοινωνικό Ταμείο



ΕΠΙΧΕΙΡΗΣΙΑΚΟ ΠΡΟΓΡΑΜΜΑ  
ΕΚΠΑΙΔΕΥΣΗ ΚΑΙ ΔΙΑ ΒΙΟΥ ΜΑΘΗΣΗ  
επένδυση στην κοινωνία της γνώσης  
ΥΠΟΥΡΓΕΙΟ ΠΑΙΔΕΙΑΣ & ΘΡΗΣΚΕΥΜΑΤΩΝ, ΠΟΛΙΤΙΣΜΟΥ & ΑΘΛΗΤΙΣΜΟΥ  
ΕΙΔΙΚΗ ΥΠΗΡΕΣΙΑ ΔΙΑΧΕΙΡΙΣΗΣ

Με τη συγχρηματοδότηση της Ελλάδας και της Ευρωπαϊκής Ένωσης



ΕΣΠΑ  
2007-2013  
πρόγραμμα για την ανάπτυξη  
ΕΥΡΩΠΑΪΚΟ ΚΟΙΝΩΝΙΚΟ ΤΑΜΕΙΟ



		ΤΕΙ ΑΘΗΝΑΣ	ΤΟΥΡΙΣΤΙΚΩΝ ΕΠΙΧΕΙΡΗΣΕΩΝ	3	50%
	ΤΟΥΡΙΣΤΙΚΩΝ ΕΠΙΧΕΙΡΗΣΕΩΝ	ΤΕΙ ΚΡΗΤΗΣ	ΤΟΥΡΙΣΤΙΚΩΝ ΕΠΙΧΕΙΡΗΣΕΩΝ	1	17%
		ΤΕΙ ΠΕΙΡΑΙΑ	ΤΟΥΡΙΣΤΙΚΩΝ ΕΠΙΧΕΙΡΗΣΕΩΝ	2	33%
	ΦΥΣΙΚΟΘΕΡΑΠΕΙΑΣ	ΤΕΙ ΑΘΗΝΑΣ	ΦΥΣΙΚΟΘΕΡΑΠΕΙΑΣ	2	100%
	ΦΥΤΙΚΗΣ ΠΑΡΑΓΩΓΗΣ	ΤΕΙ ΚΑΛΑΜΑΤΑΣ	ΦΥΤΙΚΗΣ ΠΑΡΑΓΩΓΗΣ	1	100%
ΑΝΩΤΑ- ΤΗ ΕΚ- ΚΛΗΣΙΑ- ΣΤΙΚΗ ΑΚΑΔΗ-	ΠΡΟΓΡΑΜΜΑ ΔΙΑΧΕΙΡΙΣΗΣ ΕΚΚΛΗΣΙΑ- ΣΤΙΚΩΝ ΚΕΙΜΗΛΙΩΝ	ΑΝΩΤΑΤΗ ΕΚΚΛΗΣΙΑΣΤΙΚΗ Α- ΚΑΔΗΜΙΑ ΘΕΣΣΑΛΟΝΙΚΗΣ	ΠΡΟΓΡΑΜΜΑ ΔΙΑΧΕΙΡΙΣΗΣ ΕΚ- ΚΛΗΣΙΑΣΤΙΚΩΝ ΚΕΙΜΗΛΙΩΝ	6	100%
	ΠΡΟΓΡΑΜΜΑ ΙΕΡΑΤΙΚΩΝ ΣΠΟΥΔΩΝ	ΑΝΩΤΑΤΗ ΕΚΚΛΗΣΙΑΣΤΙΚΗ Α- ΚΑΔΗΜΙΑ ΘΕΣΣΑΛΟΝΙΚΗΣ	ΠΡΟΓΡΑΜΜΑ ΙΕΡΑΤΙΚΩΝ ΣΠΟΥΔΩΝ	3	100%
ΑΝΩΤΑ- ΤΗ ΕΚ- ΚΛΗΣΙΑ- ΣΤΙΚΗ ΑΚΑΔΗ-	ΠΡΟΓΡΑΜΜΑ ΙΕΡΑΤΙΚΩΝ ΣΠΟΥΔΩΝ	ΑΝΩΤΑΤΗ ΕΚΚΛΗΣΙΑΣΤΙΚΗ Α- ΚΑΔΗΜΙΑ ΑΘΗΝΑΣ	ΠΡΟΓΡΑΜΜΑ ΙΕΡΑΤΙΚΩΝ ΣΠΟΥΔΩΝ	5	50%
		ΑΝΩΤΑΤΗ ΕΚΚΛΗΣΙΑΣΤΙΚΗ Α- ΚΑΔΗΜΙΑ ΘΕΣΣΑΛΟΝΙΚΗΣ	ΠΡΟΓΡΑΜΜΑ ΙΕΡΑΤΙΚΩΝ ΣΠΟΥΔΩΝ	5	50%
ΑΝ- ΩΤ- ΑΤ- Η ΕΚ-	ΠΡΟΓΡΑΜΜΑ ΕΚΚΛΗΣΙΑΣΤΙΚΗΣ ΜΟΥ- ΣΙΚΗΣ ΚΑΙ ΨΑΛΤΙΚΗΣ	ΑΝΩΤΑΤΗ ΕΚΚΛΗΣΙΑΣΤΙΚΗ Α- ΚΑΔΗΜΙΑ ΒΕΛΛΑΣ ΙΩΑΝΝΙΝΩΝ	ΠΡΟΓΡΑΜΜΑ ΕΚΚΛΗΣΙΑΣΤΙΚΗΣ ΜΟΥΣΙΚΗΣ ΚΑΙ ΨΑΛΤΙΚΗΣ	3	100%



Ευρωπαϊκή Ένωση  
Ευρωπαϊκό Κοινωνικό Ταμείο



ΕΠΙΧΕΙΡΗΣΙΑΚΟ ΠΡΟΓΡΑΜΜΑ  
ΕΚΠΑΙΔΕΥΣΗ ΚΑΙ ΔΙΑ ΒΙΟΥ ΜΑΘΗΣΗ  
επένδυση στην κοινωνία της γνώσης  
ΥΠΟΥΡΓΕΙΟ ΠΑΙΔΕΙΑΣ & ΘΡΗΣΚΕΥΜΑΤΩΝ, ΠΟΛΙΤΙΣΜΟΥ & ΑΘΛΗΤΙΣΜΟΥ  
ΕΙΔΙΚΗ ΥΠΗΡΕΣΙΑ ΔΙΑΧΕΙΡΙΣΗΣ

Με τη συγχρηματοδότηση της Ελλάδας και της Ευρωπαϊκής Ένωσης



ΕΣΠΑ  
2007-2013  
πρόγραμμα για την ανάπτυξη  
ΕΥΡΩΠΑΪΚΟ ΚΟΙΝΩΝΙΚΟ ΤΑΜΕΙΟ

ΑΝΩΤΑΤΗ ΕΚ- ΚΛΗΣΙΑΣΤΙΚΗ ΑΚΑΔΗΜΙΑ ΘΕΣΣΑΛΟΝΙ- ΚΗΣ	ΠΡΟΓΡΑΜΜΑ ΙΕΡΑΤΙΚΩΝ ΣΠΟΥΔΩΝ	ΑΝΩΤΑΤΗ ΕΚΚΛΗΣΙΑΣΤΙΚΗ Α- ΚΑΔΗΜΙΑ ΑΘΗΝΑΣ	ΠΡΟΓΡΑΜΜΑ ΙΕΡΑΤΙΚΩΝ ΣΠΟΥΔΩΝ	2	50%
		ΑΝΩΤΑΤΗ ΕΚΚΛΗΣΙΑΣΤΙΚΗ Α- ΚΑΔΗΜΙΑ ΘΕΣΣΑΛΟΝΙΚΗΣ	ΠΡΟΓΡΑΜΜΑ ΙΕΡΑΤΙΚΩΝ ΣΠΟΥΔΩΝ	2	50%
	ΠΡΟΓΡΑΜΜΑ ΔΙΑΧΕΙΡΙΣΗΣ ΕΚΚΛΗΣΙΑ- ΣΤΙΚΩΝ ΚΕΙΜΗΛΙΩΝ	ΑΝΩΤΑΤΗ ΕΚΚΛΗΣΙΑΣΤΙΚΗ Α- ΚΑΔΗΜΙΑ ΑΘΗΝΑΣ	ΠΡΟΓΡΑΜΜΑ ΔΙΑΧΕΙΡΙΣΗΣ ΕΚ- ΚΛΗΣΙΑΣΤΙΚΩΝ ΚΕΙΜΗΛΙΩΝ	1	100%
	ΠΡΟΓΡΑΜΜΑ ΙΕΡΑΤΙΚΩΝ ΣΠΟΥΔΩΝ	ΑΝΩΤΑΤΗ ΕΚΚΛΗΣΙΑΣΤΙΚΗ Α- ΚΑΔΗΜΙΑ ΑΘΗΝΑΣ	ΠΡΟΓΡΑΜΜΑ ΙΕΡΑΤΙΚΩΝ ΣΠΟΥΔΩΝ	6	86%
		ΑΝΩΤΑΤΗ ΕΚΚΛΗΣΙΑΣΤΙΚΗ Α- ΚΑΔΗΜΙΑ ΗΡΑΚΛΕΙΟΥ ΚΡΗΤΗΣ	ΠΡΟΓΡΑΜΜΑ ΙΕΡΑΤΙΚΩΝ ΣΠΟΥΔΩΝ	1	14%
ΑΡΙΣΤΟΤΕΛΕΙΟ ΠΑΝΕΠΙ- ΣΤΗΜΙΟ ΘΕΣΣΟΝΙΚΗΣ	ΑΓΡΟΝΟΜΩΝ ΚΑΙ ΤΟΠΟΓΡΑΦΩΝ ΜΗ- ΧΑΝΙΚΩΝ	ΕΘΝΙΚΟ ΜΕΤΣΟΒΙΟ ΠΟΛΥΤΕ- ΧΝΕΙΟ	ΑΓΡΟΝΟΜΩΝ ΚΑΙ ΤΟΠΟΓΡΑΦΩΝ ΜΗΧΑΝΙΚΩΝ	3	100%
	ΑΡΧΙΤΕΚΤΟΝΩΝ ΜΗΧΑΝΙΚΩΝ	ΕΘΝΙΚΟ ΜΕΤΣΟΒΙΟ ΠΟΛΥΤΕ- ΧΝΕΙΟ	ΑΡΧΙΤΕΚΤΟΝΩΝ ΜΗΧΑΝΙΚΩΝ	14	100%
	ΒΙΟΛΟΓΙΑΣ	ΕΘΝΙΚΟ & ΚΑΠΟΔΙΣΤΡΙΑΚΟ ΠΑΝΕΠΙΣΤΗΜΙΟ ΑΘΗΝΩΝ	ΒΙΟΛΟΓΙΑΣ	5	100%
	ΓΑΛΛΙΚΗΣ ΓΛΩΣΣΑΣ ΚΑΙ ΦΙΛΟΛΟΓΙΑΣ	ΕΘΝΙΚΟ & ΚΑΠΟΔΙΣΤΡΙΑΚΟ ΠΑΝΕΠΙΣΤΗΜΙΟ ΑΘΗΝΩΝ	ΓΑΛΛΙΚΗΣ ΓΛΩΣΣΑΣ ΚΑΙ ΦΙΛΟ- ΛΟΓΙΑΣ	2	100%
	ΓΕΩΛΟΓΙΑΣ	ΕΘΝΙΚΟ & ΚΑΠΟΔΙΣΤΡΙΑΚΟ ΠΑΝΕΠΙΣΤΗΜΙΟ ΑΘΗΝΩΝ	ΓΕΩΛΟΓΙΑΣ ΚΑΙ ΓΕΩΠΕΡΙΒΑΛ- ΛΟΝΤΟΣ	2	100%



Ευρωπαϊκή Ένωση  
Ευρωπαϊκό Κοινωνικό Ταμείο



ΕΠΙΧΕΙΡΗΣΙΑΚΟ ΠΡΟΓΡΑΜΜΑ  
ΕΚΠΑΙΔΕΥΣΗ ΚΑΙ ΔΙΑ ΒΙΟΥ ΜΑΘΗΣΗ  
επένδυση στην κοινωνία της γνώσης  
ΥΠΟΥΡΓΕΙΟ ΠΑΙΔΕΙΑΣ & ΘΡΗΣΚΕΥΜΑΤΩΝ, ΠΟΛΙΤΙΣΜΟΥ & ΑΘΛΗΤΙΣΜΟΥ  
ΕΙΔΙΚΗ ΥΠΗΡΕΣΙΑ ΔΙΑΧΕΙΡΙΣΗΣ

Με τη συγχρηματοδότηση της Ελλάδας και της Ευρωπαϊκής Ένωσης



ΕΣΠΑ  
2007-2013  
πρόγραμμα για την ανάπτυξη  
ΕΥΡΩΠΑΪΚΟ ΚΟΙΝΩΝΙΚΟ ΤΑΜΕΙΟ

ΓΕΩΠΟΝΙΑΣ	ΓΕΩΠΟΝΙΚΟ ΠΑΝΕΠΙΣΤΗΜΙΟ ΑΘΗΝΩΝ	ΕΠΙΣΤΗΜΗΣ ΚΑΙ ΤΕΧΝΟΛΟΓΙΑΣ ΤΡΟΦΙΜΩΝ	14	93%
	ΠΑΝΕΠΙΣΤΗΜΙΟ ΘΕΣΣΑΛΙΑΣ	ΓΕΩΠΟΝΙΑΣ ΦΥΤΙΚΗΣ ΠΑΡΑΓΩΓΗΣ ΚΑΙ ΑΓΡΟΤΙΚΟΥ ΠΕΡΙΒΑΛΛΟΝΤΟΣ	1	7%
ΔΗΜΟΣΙΟΓΡΑΦΙΑΣ ΚΑΙ ΜΕΣΩΝ ΜΑΖΙΚΗΣ ΕΝΗΜΕΡΩΣΗΣ	ΕΘΝΙΚΟ & ΚΑΠΟΔΙΣΤΡΙΑΚΟ ΠΑΝΕΠΙΣΤΗΜΙΟ ΑΘΗΝΩΝ	ΕΠΙΚΟΙΝΩΝΙΑΣ & ΜΜΕ	1	50%
	ΠΑΝΤΕΙΟ ΠΑΝΕΠΙΣΤΗΜΙΟ ΚΟΙΝΩΝΙΚΩΝ & ΠΟΛΙΤΙΚΩΝ ΣΠΟΥΔΩΝ	ΕΠΙΚΟΙΝΩΝΙΑΣ, ΜΕΣΩΝ ΚΑΙ ΠΟΛΙΤΙΣΜΟΥ	1	50%
ΕΠΙΣΤΗΜΗΣ ΦΥΣΙΚΗΣ ΑΓΩΓΗΣ ΚΑΙ ΑΘΛΗΤΙΣΜΟΥ	ΕΘΝΙΚΟ & ΚΑΠΟΔΙΣΤΡΙΑΚΟ ΠΑΝΕΠΙΣΤΗΜΙΟ ΑΘΗΝΩΝ	ΕΠΙΣΤΗΜΗΣ ΦΥΣΙΚΗΣ ΑΓΩΓΗΣ ΚΑΙ ΑΘΛΗΤΙΣΜΟΥ	19	100%
ΕΠΙΣΤΗΜΗΣ ΦΥΣΙΚΗΣ ΑΓΩΓΗΣ ΚΑΙ ΑΘΛΗΤΙΣΜΟΥ (ΣΕΡΡΩΝ)	ΑΡΙΣΤΟΤΕΛΕΙΟ ΠΑΝΕΠΙΣΤΗΜΙΟ ΘΕΣ/ΝΙΚΗΣ	ΕΠΙΣΤΗΜΗΣ ΦΥΣΙΚΗΣ ΑΓΩΓΗΣ ΚΑΙ ΑΘΛΗΤΙΣΜΟΥ	16	57%
	ΕΘΝΙΚΟ & ΚΑΠΟΔΙΣΤΡΙΑΚΟ ΠΑΝΕΠΙΣΤΗΜΙΟ ΑΘΗΝΩΝ	ΕΠΙΣΤΗΜΗΣ ΦΥΣΙΚΗΣ ΑΓΩΓΗΣ ΚΑΙ ΑΘΛΗΤΙΣΜΟΥ	11	39%
	ΠΑΝΕΠΙΣΤΗΜΙΟ ΘΕΣΣΑΛΙΑΣ	ΕΠΙΣΤΗΜΗΣ ΦΥΣΙΚΗΣ ΑΓΩΓΗΣ ΚΑΙ ΑΘΛΗΤΙΣΜΟΥ	1	4%
ΗΛΕΚΤΡΟΛΟΓΩΝ ΜΗΧΑΝΙΚΩΝ ΚΑΙ ΜΗΧΑΝΙΚΩΝ ΥΠΟΛΟΓΙΣΤΩΝ	ΔΗΜΟΚΡΙΤΕΙΟ ΠΑΝΕΠΙΣΤΗΜΙΟ ΘΡΑΚΗΣ	ΗΛΕΚΤΡΟΛΟΓΩΝ ΜΗΧΑΝΙΚΩΝ & ΜΗΧΑΝΙΚΩΝ Η/Υ	1	4%



Ευρωπαϊκή Ένωση  
Ευρωπαϊκό Κοινωνικό Ταμείο



ΕΠΙΧΕΙΡΗΣΙΑΚΟ ΠΡΟΓΡΑΜΜΑ  
ΕΚΠΑΙΔΕΥΣΗ ΚΑΙ ΔΙΑ ΒΙΟΥ ΜΑΘΗΣΗ  
επένδυση στην κοινωνία της γνώσης  
ΥΠΟΥΡΓΕΙΟ ΠΑΙΔΕΙΑΣ & ΘΡΗΣΚΕΥΜΑΤΩΝ, ΠΟΛΙΤΙΣΜΟΥ & ΑΘΛΗΤΙΣΜΟΥ  
ΕΙΔΙΚΗ ΥΠΗΡΕΣΙΑ ΔΙΑΧΕΙΡΙΣΗΣ

Με τη συγχρηματοδότηση της Ελλάδας και της Ευρωπαϊκής Ένωσης



ΕΥΡΩΠΑΪΚΟ ΚΟΙΝΩΝΙΚΟ ΤΑΜΕΙΟ

	ΕΘΝΙΚΟ ΜΕΤΣΟΒΙΟ ΠΟΛΥΤΕ- ΧΝΕΙΟ	ΗΛΕΚΤΡΟΛΟΓΩΝ ΜΗΧΑΝΙΚΩΝ ΚΑΙ ΜΗΧΑΝΙΚΩΝ ΥΠΟΛΟΓΙΣΤΩΝ	22	96%
ΘΕΟΛΟΓΙΑΣ	ΕΘΝΙΚΟ & ΚΑΠΟΔΙΣΤΡΙΑΚΟ ΠΑΝΕΠΙΣΤΗΜΙΟ ΑΘΗΝΩΝ	ΘΕΟΛΟΓΙΑΣ	1	100%
ΙΑΤΡΙΚΗΣ	ΕΘΝΙΚΟ & ΚΑΠΟΔΙΣΤΡΙΑΚΟ ΠΑΝΕΠΙΣΤΗΜΙΟ ΑΘΗΝΩΝ	ΙΑΤΡΙΚΗΣ	6	100%
ΙΣΤΟΡΙΑΣ ΚΑΙ ΑΡΧΑΙΟΛΟΓΙΑΣ	ΕΘΝΙΚΟ & ΚΑΠΟΔΙΣΤΡΙΑΚΟ ΠΑΝΕΠΙΣΤΗΜΙΟ ΑΘΗΝΩΝ	ΙΣΤΟΡΙΑΣ ΚΑΙ ΑΡΧΑΙΟΛΟΓΙΑΣ	7	100%
ΙΤΑΛΙΚΗΣ ΓΛΩΣΣΑΣ ΚΑΙ ΦΙΛΟΛΟΓΙΑΣ	ΕΘΝΙΚΟ & ΚΑΠΟΔΙΣΤΡΙΑΚΟ ΠΑΝΕΠΙΣΤΗΜΙΟ ΑΘΗΝΩΝ	ΙΤΑΛΙΚΗΣ ΓΛΩΣΣΑΣ ΚΑΙ ΦΙΛΟ- ΛΟΓΙΑΣ	1	100%
ΜΗΧΑΝΙΚΩΝ ΧΩΡΟΤΑΞΙΑΣ ΚΑΙ ΑΝΑ- ΠΤΥΞΗΣ	ΠΑΝΕΠΙΣΤΗΜΙΟ ΘΕΣΣΑΛΙΑΣ	ΜΗΧΑΝΙΚΩΝ ΧΩΡΟΤΑΞΙΑΣ, ΠΟ- ΛΕΟΔΟΜΙΑΣ ΚΑΙ ΠΕΡΙΦΕΡΕΙΑ- ΚΗΣ ΑΝΑΠΤΥΞΗΣ	11	100%
ΜΗΧΑΝΟΛΟΓΩΝ ΜΗΧΑΝΙΚΩΝ	ΕΘΝΙΚΟ ΜΕΤΣΟΒΙΟ ΠΟΛΥΤΕ- ΧΝΕΙΟ	ΜΗΧΑΝΟΛΟΓΩΝ ΜΗΧΑΝΙΚΩΝ	7	100%
ΝΟΜΙΚΗΣ	ΔΗΜΟΚΡΙΤΕΙΟ ΠΑΝΕΠΙΣΤΗΜΙΟ ΘΡΑΚΗΣ	ΝΟΜΙΚΗΣ	1	5%
	ΕΘΝΙΚΟ & ΚΑΠΟΔΙΣΤΡΙΑΚΟ ΠΑΝΕΠΙΣΤΗΜΙΟ ΑΘΗΝΩΝ	ΝΟΜΙΚΗΣ	20	95%
ΟΔΟΝΤΙΑΤΡΙΚΗΣ	ΕΘΝΙΚΟ & ΚΑΠΟΔΙΣΤΡΙΑΚΟ ΠΑΝΕΠΙΣΤΗΜΙΟ ΑΘΗΝΩΝ	ΟΔΟΝΤΙΑΤΡΙΚΗΣ	4	100%



Ευρωπαϊκή Ένωση  
Ευρωπαϊκό Κοινωνικό Ταμείο



ΕΠΙΧΕΙΡΗΣΙΑΚΟ ΠΡΟΓΡΑΜΜΑ  
ΕΚΠΑΙΔΕΥΣΗ ΚΑΙ ΔΙΑ ΒΙΟΥ ΜΑΘΗΣΗ  
επένδυση στην κοινωνία της γνώσης  
ΥΠΟΥΡΓΕΙΟ ΠΑΙΔΕΙΑΣ & ΘΡΗΣΚΕΥΜΑΤΩΝ, ΠΟΛΙΤΙΣΜΟΥ & ΑΘΛΗΤΙΣΜΟΥ  
ΕΙΔΙΚΗ ΥΠΗΡΕΣΙΑ ΔΙΑΧΕΙΡΙΣΗΣ

Με τη συγχρηματοδότηση της Ελλάδας και της Ευρωπαϊκής Ένωσης



ΕΣΠΑ  
2007-2013  
πρόγραμμα για την ανάπτυξη  
ΕΥΡΩΠΑΪΚΟ ΚΟΙΝΩΝΙΚΟ ΤΑΜΕΙΟ

ΟΙΚΟΝΟΜΙΚΩΝ ΕΠΙΣΤΗΜΩΝ	ΟΙΚΟΝΟΜΙΚΟ ΠΑΝΕΠΙΣΤΗΜΙΟ ΑΘΗΝΩΝ	ΟΙΚΟΝΟΜΙΚΗΣ ΕΠΙΣΤΗΜΗΣ	9	90%
	ΠΑΝΕΠΙΣΤΗΜΙΟ ΠΕΙΡΑΙΩΣ	ΟΙΚΟΝΟΜΙΚΗΣ ΕΠΙΣΤΗΜΗΣ	1	10%
ΠΛΗΡΟΦΟΡΙΚΗΣ	ΕΘΝΙΚΟ & ΚΑΠΟΔΙΣΤΡΙΑΚΟ ΠΑΝΕΠΙΣΤΗΜΙΟ ΑΘΗΝΩΝ	ΠΛΗΡΟΦΟΡΙΚΗΣ ΚΑΙ ΤΗΛΕΠΙΚΟΙΝΩΝΙΩΝ	3	100%
ΠΟΙΜΑΝΤΙΚΗΣ ΚΑΙ ΚΟΙΝΩΝΙΚΗΣ ΘΕΟΛΟΓΙΑΣ	ΕΘΝΙΚΟ & ΚΑΠΟΔΙΣΤΡΙΑΚΟ ΠΑΝΕΠΙΣΤΗΜΙΟ ΑΘΗΝΩΝ	ΚΟΙΝΩΝΙΚΗΣ ΘΕΟΛΟΓΙΑΣ	22	100%
ΠΟΛΙΤΙΚΩΝ ΕΠΙΣΤΗΜΩΝ	ΕΘΝΙΚΟ & ΚΑΠΟΔΙΣΤΡΙΑΚΟ ΠΑΝΕΠΙΣΤΗΜΙΟ ΑΘΗΝΩΝ	ΠΟΛΙΤΙΚΗΣ ΕΠΙΣΤΗΜΗΣ ΚΑΙ ΔΗΜΟΣΙΑΣ ΔΙΟΙΚΗΣΗΣ	1	100%
ΠΟΛΙΤΙΚΩΝ ΜΗΧΑΝΙΚΩΝ	ΕΘΝΙΚΟ ΜΕΤΣΟΒΙΟ ΠΟΛΥΤΕΧΝΕΙΟ	ΠΟΛΙΤΙΚΩΝ ΜΗΧΑΝΙΚΩΝ	19	95%
	ΠΑΝΕΠΙΣΤΗΜΙΟ ΠΑΤΡΩΝ	ΠΟΛΙΤΙΚΩΝ ΜΗΧΑΝΙΚΩΝ	1	5%
ΦΑΡΜΑΚΕΥΤΙΚΗΣ	ΕΘΝΙΚΟ & ΚΑΠΟΔΙΣΤΡΙΑΚΟ ΠΑΝΕΠΙΣΤΗΜΙΟ ΑΘΗΝΩΝ	ΦΑΡΜΑΚΕΥΤΙΚΗΣ	1	100%
ΦΙΛΟΛΟΓΙΑΣ	ΔΗΜΟΚΡΙΤΕΙΟ ΠΑΝΕΠΙΣΤΗΜΙΟ ΘΡΑΚΗΣ	ΕΛΛΗΝΙΚΗΣ ΦΙΛΟΛΟΓΙΑΣ	1	13%
	ΕΘΝΙΚΟ & ΚΑΠΟΔΙΣΤΡΙΑΚΟ ΠΑΝΕΠΙΣΤΗΜΙΟ ΑΘΗΝΩΝ	ΦΙΛΟΛΟΓΙΑΣ	7	88%



Ευρωπαϊκή Ένωση  
Ευρωπαϊκό Κοινωνικό Ταμείο



ΕΠΙΧΕΙΡΗΣΙΑΚΟ ΠΡΟΓΡΑΜΜΑ  
ΕΚΠΑΙΔΕΥΣΗ ΚΑΙ ΔΙΑ ΒΙΟΥ ΜΑΘΗΣΗ  
επένδυση στην κοινωνία της γνώσης  
ΥΠΟΥΡΓΕΙΟ ΠΑΙΔΕΙΑΣ & ΘΡΗΣΚΕΥΜΑΤΩΝ, ΠΟΛΙΤΙΣΜΟΥ & ΑΘΛΗΤΙΣΜΟΥ  
ΕΙΔΙΚΗ ΥΠΗΡΕΣΙΑ ΔΙΑΧΕΙΡΙΣΗΣ

Με τη συγχρηματοδότηση της Ελλάδας και της Ευρωπαϊκής Ένωσης



ΕΣΠΑ  
2007-2013  
πρόγραμμα για την ανάπτυξη  
ΕΥΡΩΠΑΪΚΟ ΚΟΙΝΩΝΙΚΟ ΤΑΜΕΙΟ

	ΦΙΛΟΣΟΦΙΑΣ & ΠΑΙΔΑΓΩΓΙΚΗΣ	ΕΘΝΙΚΟ & ΚΑΠΟΔΙΣΤΡΙΑΚΟ ΠΑΝΕΠΙΣΤΗΜΙΟ ΑΘΗΝΩΝ	ΦΙΛΟΣΟΦΙΑΣ - ΠΑΙΔΑΓΩΓΙΚΗΣ ΚΑΙ ΨΥΧΟΛΟΓΙΑΣ	2	100%
	ΦΥΣΙΚΗΣ	ΕΘΝΙΚΟ & ΚΑΠΟΔΙΣΤΡΙΑΚΟ ΠΑΝΕΠΙΣΤΗΜΙΟ ΑΘΗΝΩΝ	ΦΥΣΙΚΗΣ	2	67%
		ΠΑΝΕΠΙΣΤΗΜΙΟ ΙΩΑΝΝΙΝΩΝ	ΦΥΣΙΚΗΣ	1	33%
	ΧΗΜΕΙΑΣ	ΕΘΝΙΚΟ & ΚΑΠΟΔΙΣΤΡΙΑΚΟ ΠΑΝΕΠΙΣΤΗΜΙΟ ΑΘΗΝΩΝ	ΧΗΜΕΙΑΣ	8	89%
		ΠΑΝΕΠΙΣΤΗΜΙΟ ΙΩΑΝΝΙΝΩΝ	ΧΗΜΕΙΑΣ	1	11%
	ΧΗΜΙΚΩΝ ΜΗΧΑΝΙΚΩΝ	ΕΘΝΙΚΟ ΜΕΤΣΟΒΙΟ ΠΟΛΥΤΕΧΝΕΙΟ	ΧΗΜΙΚΩΝ ΜΗΧΑΝΙΚΩΝ	2	100%
	ΨΥΧΟΛΟΓΙΑΣ	ΕΘΝΙΚΟ & ΚΑΠΟΔΙΣΤΡΙΑΚΟ ΠΑΝΕΠΙΣΤΗΜΙΟ ΑΘΗΝΩΝ	ΠΡΟΓΡΑΜΜΑ ΨΥΧΟΛΟΓΙΑΣ ΤΟΥ ΤΜΗΜΑΤΟΣ ΦΙΛΟΣΟΦΙΑΣ ΠΑΙΔΑΓΩΓΙΚΗΣ ΚΑΙ ΨΥΧΟΛΟΓΙΑΣ	1	33%
		ΠΑΝΤΕΙΟ ΠΑΝΕΠΙΣΤΗΜΙΟ ΚΟΙΝΩΝΙΚΩΝ & ΠΟΛΙΤΙΚΩΝ ΣΠΟΥΔΩΝ	ΨΥΧΟΛΟΓΙΑΣ	2	67%
ΓΕΩΓΡΑΦΙΚΟ	ΑΞΙΟΠΟΙΗΣΗΣ ΦΥΣΙΚΩΝ ΠΟΡΩΝ ΚΑΙ ΓΕΩΡΓΙΚΗΣ ΜΗΧΑΝΙΚΗΣ	ΑΡΙΣΤΟΤΕΛΕΙΟ ΠΑΝΕΠΙΣΤΗΜΙΟ ΘΕΣ/ΝΙΚΗΣ	ΓΕΩΠΟΝΙΑΣ	2	67%



Ευρωπαϊκή Ένωση  
Ευρωπαϊκό Κοινωνικό Ταμείο



ΕΠΙΧΕΙΡΗΣΙΑΚΟ ΠΡΟΓΡΑΜΜΑ  
ΕΚΠΑΙΔΕΥΣΗ ΚΑΙ ΔΙΑ ΒΙΟΥ ΜΑΘΗΣΗ  
επένδυση στην κοινωνία της γνώσης  
ΥΠΟΥΡΓΕΙΟ ΠΑΙΔΕΙΑΣ & ΘΡΗΣΚΕΥΜΑΤΩΝ, ΠΟΛΙΤΙΣΜΟΥ & ΑΘΛΗΤΙΣΜΟΥ  
ΕΙΔΙΚΗ ΥΠΗΡΕΣΙΑ ΔΙΑΧΕΙΡΙΣΗΣ

Με τη συγχρηματοδότηση της Ελλάδας και της Ευρωπαϊκής Ένωσης



ΕΣΠΑ  
2007-2013  
πρόγραμμα για την ανάπτυξη  
ΕΥΡΩΠΑΪΚΟ ΚΟΙΝΩΝΙΚΟ ΤΑΜΕΙΟ

	ΠΑΝΕΠΙΣΤΗΜΙΟ ΘΕΣΣΑΛΙΑΣ	ΓΕΩΠΟΝΙΑΣ ΦΥΤΙΚΗΣ ΠΑΡΑΓΩΓΗΣ ΚΑΙ ΑΓΡΟΤΙΚΟΥ ΠΕΡΙΒΑΛΛΟΝΤΟΣ	1	33%
ΕΠΙΣΤΗΜΗΣ ΖΩΙΚΗΣ ΠΑΡΑΓΩΓΗΣ ΚΑΙ ΥΔΑΤΟΚΑΛΛΙΕΡΓΕΙΑΣ	ΑΡΙΣΤΟΤΕΛΕΙΟ ΠΑΝΕΠΙΣΤΗΜΙΟ ΘΕΣ/ΝΙΚΗΣ	ΓΕΩΠΟΝΙΑΣ	4	100%
ΕΠΙΣΤΗΜΗΣ ΦΥΤΙΚΗΣ ΠΑΡΑΓΩΓΗΣ	ΑΡΙΣΤΟΤΕΛΕΙΟ ΠΑΝΕΠΙΣΤΗΜΙΟ ΘΕΣ/ΝΙΚΗΣ	ΓΕΩΠΟΝΙΑΣ	3	100%
ΑΓΡΟΤΙΚΗΣ ΑΝΑΠΤΥΞΗΣ	ΑΡΙΣΤΟΤΕΛΕΙΟ ΠΑΝΕΠΙΣΤΗΜΙΟ ΘΕΣ/ΝΙΚΗΣ	ΓΕΩΠΟΝΙΑΣ	51	53%
	ΓΕΩΠΟΝΙΚΟ ΠΑΝΕΠΙΣΤΗΜΙΟ ΑΘΗΝΩΝ	ΑΓΡΟΤΙΚΗΣ ΟΙΚΟΝΟΜΙΑΣ ΚΑΙ ΑΝΑΠΤΥΞΗΣ	45	47%
ΑΡΧΙΤΕΚΤΟΝΩΝ ΜΗΧΑΝΙΚΩΝ	ΑΡΙΣΤΟΤΕΛΕΙΟ ΠΑΝΕΠΙΣΤΗΜΙΟ ΘΕΣ/ΝΙΚΗΣ	ΑΡΧΙΤΕΚΤΟΝΩΝ ΜΗΧΑΝΙΚΩΝ	16	48%
	ΕΘΝΙΚΟ ΜΕΤΣΟΒΙΟ ΠΟΛΥΤΕΧΝΕΙΟ	ΑΡΧΙΤΕΚΤΟΝΩΝ ΜΗΧΑΝΙΚΩΝ	11	33%
	ΠΑΝΕΠΙΣΤΗΜΙΟ ΘΕΣΣΑΛΙΑΣ	ΑΡΧΙΤΕΚΤΟΝΩΝ ΜΗΧΑΝΙΚΩΝ	1	3%
	ΠΑΝΕΠΙΣΤΗΜΙΟ ΠΑΤΡΩΝ	ΑΡΧΙΤΕΚΤΟΝΩΝ ΜΗΧΑΝΙΚΩΝ	5	15%
ΔΑΣΟΛΟΓΙΑΣ ΚΑΙ ΔΙΑΧΕΙΡΙΣΗΣ ΠΕΡΙΒΑΛΛΟΝΤΟΣ ΚΑΙ ΦΥΣΙΚΩΝ ΠΟΡΩΝ	ΑΡΙΣΤΟΤΕΛΕΙΟ ΠΑΝΕΠΙΣΤΗΜΙΟ ΘΕΣ/ΝΙΚΗΣ	ΔΑΣΟΛΟΓΙΑΣ ΚΑΙ ΦΥΣΙΚΟΥ ΠΕΡΙΒΑΛΛΟΝΤΟΣ	43	96%

ΔΗΜΟΚΡΙΤΕΙΟ ΠΑΝΕΠΙΣΤΗΜΙΟ ΘΡΑΚΗΣ



Ευρωπαϊκή Ένωση  
Ευρωπαϊκό Κοινωνικό Ταμείο



ΕΠΙΧΕΙΡΗΣΙΑΚΟ ΠΡΟΓΡΑΜΜΑ  
ΕΚΠΑΙΔΕΥΣΗ ΚΑΙ ΔΙΑ ΒΙΟΥ ΜΑΘΗΣΗ  
επένδυση στην κοινωνία της γνώσης  
ΥΠΟΥΡΓΕΙΟ ΠΑΙΔΕΙΑΣ & ΘΡΗΣΚΕΥΜΑΤΩΝ, ΠΟΛΙΤΙΣΜΟΥ & ΑΘΛΗΤΙΣΜΟΥ  
ΕΙΔΙΚΗ ΥΠΗΡΕΣΙΑ ΔΙΑΧΕΙΡΙΣΗΣ

Με τη συγχρηματοδότηση της Ελλάδας και της Ευρωπαϊκής Ένωσης



ΕΣΠΑ  
2007-2013  
πρόγραμμα για την ανάπτυξη  
ΕΥΡΩΠΑΪΚΟ ΚΟΙΝΩΝΙΚΟ ΤΑΜΕΙΟ

	ΠΑΝΕΠΙΣΤΗΜΙΟ ΔΥΤΙΚΗΣ ΕΛΛΑΔΑΣ	ΔΙΑΧΕΙΡΙΣΗΣ ΠΕΡΙΒΑΛΛΟΝΤΟΣ ΚΑΙ ΦΥΣΙΚΩΝ ΠΟΡΩΝ	2	4%
ΔΙΕΘΝΩΝ ΟΙΚΟΝΟΜΙΚΩΝ ΣΧΕΣΕΩΝ ΚΑΙ ΑΝΑΠΤΥΞΗΣ	ΟΙΚΟΝΟΜΙΚΟ ΠΑΝΕΠΙΣΤΗΜΙΟ ΑΘΗΝΩΝ	ΔΙΕΘΝΩΝ ΚΑΙ ΕΥΡΩΠΑΙΚΩΝ ΟΙΚΟΝΟΜΙΚΩΝ ΣΠΟΥΔΩΝ	1	3%
	ΠΑΝΕΠΙΣΤΗΜΙΟ ΜΑΚΕΔΟΝΙΑΣ ΟΙΚΟΝΟΜΙΚΩΝ & ΚΟΙΝΩΝΙΚΩΝ ΕΠΙΣΤΗΜΩΝ	ΔΙΕΘΝΩΝ ΚΑΙ ΕΥΡΩΠΑΙΚΩΝ ΣΠΟΥΔΩΝ	24	65%
	ΠΑΝΕΠΙΣΤΗΜΙΟ ΠΕΙΡΑΙΩΣ	ΔΙΕΘΝΩΝ ΚΑΙ ΕΥΡΩΠΑΙΚΩΝ ΣΠΟΥΔΩΝ	6	16%
	ΠΑΝΤΕΙΟ ΠΑΝΕΠΙΣΤΗΜΙΟ ΚΟΙΝΩΝΙΚΩΝ & ΠΟΛΙΤΙΚΩΝ ΣΠΟΥΔΩΝ	ΔΙΕΘΝΩΝ ΚΑΙ ΕΥΡΩΠΑΙΚΩΝ ΣΠΟΥΔΩΝ	6	16%
ΔΙΟΙΚΗΣΗΣ ΕΠΙΧΕΙΡΗΣΕΩΝ	ΟΙΚΟΝΟΜΙΚΟ ΠΑΝΕΠΙΣΤΗΜΙΟ ΑΘΗΝΩΝ	ΟΡΓΑΝΩΣΗΣ ΚΑΙ ΔΙΟΙΚΗΣΗΣ ΕΠΙΧΕΙΡΗΣΕΩΝ	2	5%
	ΠΑΝΕΠΙΣΤΗΜΙΟ ΜΑΚΕΔΟΝΙΑΣ ΟΙΚΟΝΟΜΙΚΩΝ & ΚΟΙΝΩΝΙΚΩΝ ΕΠΙΣΤΗΜΩΝ	ΟΡΓΑΝΩΣΗΣ ΚΑΙ ΔΙΟΙΚΗΣΗΣ ΕΠΙΧΕΙΡΗΣΕΩΝ	26	60%
	ΠΑΝΕΠΙΣΤΗΜΙΟ ΠΑΤΡΩΝ	ΔΙΟΙΚΗΣΗΣ ΕΠΙΧΕΙΡΗΣΕΩΝ	7	16%
	ΠΑΝΕΠΙΣΤΗΜΙΟ ΠΕΙΡΑΙΩΣ	ΟΡΓΑΝΩΣΗΣ ΚΑΙ ΔΙΟΙΚΗΣΗΣ ΕΠΙΧΕΙΡΗΣΕΩΝ	8	19%



ΕΛΛΗΝΙΚΗΣ ΦΙΛΟΛΟΓΙΑΣ	ΑΡΙΣΤΟΤΕΛΕΙΟ ΠΑΝΕΠΙΣΤΗΜΙΟ ΘΕΣ/ΝΙΚΗΣ	ΦΙΛΟΛΟΓΙΑΣ	21	54%
	ΕΘΝΙΚΟ & ΚΑΠΟΔΙΣΤΡΙΑΚΟ ΠΑΝΕΠΙΣΤΗΜΙΟ ΑΘΗΝΩΝ	ΦΙΛΟΛΟΓΙΑΣ	8	21%
	ΠΑΝΕΠΙΣΤΗΜΙΟ ΙΩΑΝΝΙΝΩΝ	ΦΙΛΟΛΟΓΙΑΣ	6	15%
	ΠΑΝΕΠΙΣΤΗΜΙΟ ΠΑΤΡΩΝ	ΦΙΛΟΛΟΓΙΑΣ	4	10%
ΕΠΙΣΤΗΜΗΣ ΦΥΣΙΚΗΣ ΑΓΩΓΗΣ ΚΑΙ ΑΘΛΗΤΙΣΜΟΥ	ΑΡΙΣΤΟΤΕΛΕΙΟ ΠΑΝΕΠΙΣΤΗΜΙΟ ΘΕΣ/ΝΙΚΗΣ	ΕΠΙΣΤΗΜΗΣ ΦΥΣΙΚΗΣ ΑΓΩΓΗΣ ΚΑΙ ΑΘΛΗΤΙΣΜΟΥ	16	28%
		ΕΠΙΣΤΗΜΗΣ ΦΥΣΙΚΗΣ ΑΓΩΓΗΣ ΚΑΙ ΑΘΛΗΤΙΣΜΟΥ (ΣΕΡΡΩΝ)	5	9%
	ΕΘΝΙΚΟ & ΚΑΠΟΔΙΣΤΡΙΑΚΟ ΠΑΝΕΠΙΣΤΗΜΙΟ ΑΘΗΝΩΝ	ΕΠΙΣΤΗΜΗΣ ΦΥΣΙΚΗΣ ΑΓΩΓΗΣ ΚΑΙ ΑΘΛΗΤΙΣΜΟΥ	31	53%
	ΠΑΝΕΠΙΣΤΗΜΙΟ ΘΕΣΣΑΛΙΑΣ	ΕΠΙΣΤΗΜΗΣ ΦΥΣΙΚΗΣ ΑΓΩΓΗΣ ΚΑΙ ΑΘΛΗΤΙΣΜΟΥ	6	10%
ΕΠΙΣΤΗΜΩΝ ΤΗΣ ΕΚΠΑΙΔΕΥΣΗΣ ΣΤΗΝ ΠΡΟΣΧΟΛΙΚΗ ΗΛΙΚΙΑ	ΑΡΙΣΤΟΤΕΛΕΙΟ ΠΑΝΕΠΙΣΤΗΜΙΟ ΘΕΣ/ΝΙΚΗΣ	ΕΠΙΣΤΗΜΩΝ ΠΡΟΣΧΟΛΙΚΗΣ ΑΓΩΓΗΣ ΚΑΙ ΕΚΠΑΙΔΕΥΣΗΣ	24	60%
	ΕΘΝΙΚΟ & ΚΑΠΟΔΙΣΤΡΙΑΚΟ ΠΑΝΕΠΙΣΤΗΜΙΟ ΑΘΗΝΩΝ	ΕΚΠΑΙΔΕΥΣΗΣ ΚΑΙ ΑΓΩΓΗΣ ΣΤΗΝ ΠΡΟΣΧΟΛΙΚΗ ΗΛΙΚΙΑ	8	20%



Ευρωπαϊκή Ένωση  
Ευρωπαϊκό Κοινωνικό Ταμείο



ΕΠΙΧΕΙΡΗΣΙΑΚΟ ΠΡΟΓΡΑΜΜΑ  
ΕΚΠΑΙΔΕΥΣΗ ΚΑΙ ΔΙΑ ΒΙΟΥ ΜΑΘΗΣΗ  
*επένδυση στην κοινωνία της γνώσης*  
ΥΠΟΥΡΓΕΙΟ ΠΑΙΔΕΙΑΣ & ΘΡΗΣΚΕΥΜΑΤΩΝ, ΠΟΛΙΤΙΣΜΟΥ & ΑΘΛΗΤΙΣΜΟΥ  
ΕΙΔΙΚΗ ΥΠΗΡΕΣΙΑ ΔΙΑΧΕΙΡΙΣΗΣ

Με τη συγχρηματοδότηση της Ελλάδας και της Ευρωπαϊκής Ένωσης



ΕΣΠΑ  
2007-2013  
πρόγραμμα για την ανάπτυξη  
ΕΥΡΩΠΑΪΚΟ ΚΟΙΝΩΝΙΚΟ ΤΑΜΕΙΟ

	ΠΑΝΕΠΙΣΤΗΜΙΟ ΑΙΓΑΙΟΥ	ΕΠΙΣΤΗΜΩΝ ΠΡΟΣΧΟΛΙΚΗΣ ΑΓΩΓΗΣ ΚΑΙ ΕΚΠΑΙΔΕΥΤΙΚΟΥ ΣΧΕΔΙΑΣΜΟΥ	1	3%
	ΠΑΝΕΠΙΣΤΗΜΙΟ ΘΕΣΣΑΛΙΑΣ	ΠΑΙΔΑΓΩΓΙΚΟ ΠΡΟΣΧΟΛΙΚΗΣ ΕΚΠΑΙΔΕΥΣΗΣ	5	13%
	ΠΑΝΕΠΙΣΤΗΜΙΟ ΙΩΑΝΝΙΝΩΝ	ΠΑΙΔΑΓΩΓΙΚΟ ΝΗΠΙΑΓΩΓΩΝ	1	3%
	ΠΑΝΕΠΙΣΤΗΜΙΟ ΠΑΤΡΩΝ	ΕΠΙΣΤΗΜΩΝ ΤΗΣ ΕΚΠΑΙΔΕΥΣΗΣ ΚΑΙ ΤΗΣ ΑΓΩΓΗΣ ΣΤΗΝ ΠΡΟΣΧΟΛΙΚΗ ΗΛΙΚΙΑ	1	3%
ΗΛΕΚΤΡΟΛΟΓΩΝ ΜΗΧΑΝΙΚΩΝ & ΜΗΧΑΝΙΚΩΝ Η/Υ	ΑΡΙΣΤΟΤΕΛΕΙΟ ΠΑΝΕΠΙΣΤΗΜΙΟ ΘΕΣ/ΝΙΚΗΣ	ΗΛΕΚΤΡΟΛΟΓΩΝ ΜΗΧΑΝΙΚΩΝ ΚΑΙ ΜΗΧΑΝΙΚΩΝ ΥΠΟΛΟΓΙΣΤΩΝ	33	30%
	ΕΘΝΙΚΟ ΜΕΤΣΟΒΙΟ ΠΟΛΥΤΕΧΝΕΙΟ	ΗΛΕΚΤΡΟΛΟΓΩΝ ΜΗΧΑΝΙΚΩΝ ΚΑΙ ΜΗΧΑΝΙΚΩΝ ΥΠΟΛΟΓΙΣΤΩΝ	57	52%
	ΠΑΝΕΠΙΣΤΗΜΙΟ ΠΑΤΡΩΝ	ΗΛΕΚΤΡΟΛΟΓΩΝ ΜΗΧΑΝΙΚΩΝ ΚΑΙ ΤΕΧΝΟΛΟΓΙΑΣ ΥΠΟΛΟΓΙΣΤΩΝ	20	18%
ΙΑΤΡΙΚΗΣ	ΑΡΙΣΤΟΤΕΛΕΙΟ ΠΑΝΕΠΙΣΤΗΜΙΟ ΘΕΣ/ΝΙΚΗΣ	ΙΑΤΡΙΚΗΣ	14	40%
	ΕΘΝΙΚΟ & ΚΑΠΟΔΙΣΤΡΙΑΚΟ ΠΑΝΕΠΙΣΤΗΜΙΟ ΑΘΗΝΩΝ	ΙΑΤΡΙΚΗΣ	10	29%

	ΠΑΝΕΠΙΣΤΗΜΙΟ ΘΕΣΣΑΛΙΑΣ	ΙΑΤΡΙΚΗΣ	4	11%
	ΠΑΝΕΠΙΣΤΗΜΙΟ ΙΩΑΝΝΙΝΩΝ	ΙΑΤΡΙΚΗΣ	5	14%
	ΠΑΝΕΠΙΣΤΗΜΙΟ ΠΑΤΡΩΝ	ΙΑΤΡΙΚΗΣ	2	6%
ΙΣΤΟΡΙΑΣ ΚΑΙ ΕΘΝΟΛΟΓΙΑΣ	ΑΡΙΣΤΟΤΕΛΕΙΟ ΠΑΝΕΠΙΣΤΗΜΙΟ ΘΕΣ/ΝΙΚΗΣ	ΙΣΤΟΡΙΑΣ ΚΑΙ ΑΡΧΑΙΟΛΟΓΙΑΣ	9	43%
	ΕΘΝΙΚΟ & ΚΑΠΟΔΙΣΤΡΙΑΚΟ ΠΑΝΕΠΙΣΤΗΜΙΟ ΑΘΗΝΩΝ	ΙΣΤΟΡΙΑΣ ΚΑΙ ΑΡΧΑΙΟΛΟΓΙΑΣ	4	19%
	ΠΑΝΕΠΙΣΤΗΜΙΟ ΘΕΣΣΑΛΙΑΣ	ΙΣΤΟΡΙΑΣ, ΑΡΧΑΙΟΛΟΓΙΑΣ ΚΑΙ ΚΟΙΝΩΝΙΚΗΣ ΑΝΘΡΩΠΟΛΟΓΙΑΣ	3	14%
	ΠΑΝΕΠΙΣΤΗΜΙΟ ΙΩΑΝΝΙΝΩΝ	ΙΣΤΟΡΙΑΣ ΚΑΙ ΑΡΧΑΙΟΛΟΓΙΑΣ	3	14%
	ΠΑΝΕΠΙΣΤΗΜΙΟ ΚΡΗΤΗΣ	ΙΣΤΟΡΙΑΣ ΚΑΙ ΑΡΧΑΙΟΛΟΓΙΑΣ	2	10%
ΚΟΙΝΩΝΙΚΗΣ ΔΙΟΙΚΗΣΗΣ	ΠΑΝΤΕΙΟ ΠΑΝΕΠΙΣΤΗΜΙΟ ΚΟΙΝΩΝΙΚΩΝ & ΠΟΛΙΤΙΚΩΝ ΣΠΟΥΔΩΝ	ΚΟΙΝΩΝΙΚΗΣ ΠΟΛΙΤΙΚΗΣ	3	100%
ΜΗΧΑΝΙΚΩΝ ΠΕΡΙΒΑΛΛΟΝΤΟΣ	ΠΟΛΥΤΕΧΝΕΙΟ ΚΡΗΤΗΣ	ΜΗΧΑΝΙΚΩΝ ΠΕΡΙΒΑΛΛΟΝΤΟΣ	1	100%

ΝΟΜΙΚΗΣ	ΑΡΙΣΤΟΤΕΛΕΙΟ ΠΑΝΕΠΙΣΤΗΜΙΟ ΘΕΣ/ΝΙΚΗΣ	ΝΟΜΙΚΗΣ	43	33%
	ΕΘΝΙΚΟ & ΚΑΠΟΔΙΣΤΡΙΑΚΟ ΠΑΝΕΠΙΣΤΗΜΙΟ ΑΘΗΝΩΝ	ΝΟΜΙΚΗΣ	89	67%
ΠΑΙΔΑΓΩΓΙΚΟ ΔΗΜΟΤΙΚΗΣ ΕΚΠΑΙΔΕΥΣΗΣ	ΑΡΙΣΤΟΤΕΛΕΙΟ ΠΑΝΕΠΙΣΤΗΜΙΟ ΘΕΣ/ΝΙΚΗΣ	ΠΑΙΔΑΓΩΓΙΚΟ ΔΗΜΟΤΙΚΗΣ ΕΚΠΑΙΔΕΥΣΗΣ	51	53%
	ΕΘΝΙΚΟ & ΚΑΠΟΔΙΣΤΡΙΑΚΟ ΠΑΝΕΠΙΣΤΗΜΙΟ ΑΘΗΝΩΝ	ΠΑΙΔΑΓΩΓΙΚΟ ΔΗΜΟΤΙΚΗΣ ΕΚΠΑΙΔΕΥΣΗΣ	21	22%
	ΠΑΝΕΠΙΣΤΗΜΙΟ ΑΙΓΑΙΟΥ	ΠΑΙΔΑΓΩΓΙΚΟ ΔΗΜΟΤΙΚΗΣ ΕΚΠΑΙΔΕΥΣΗΣ	1	1%
	ΠΑΝΕΠΙΣΤΗΜΙΟ ΔΥΤΙΚΗΣ ΜΑΚΕΔΟΝΙΑΣ	ΠΑΙΔΑΓΩΓΙΚΟ ΔΗΜΟΤΙΚΗΣ ΕΚΠΑΙΔΕΥΣΗΣ	1	1%
	ΠΑΝΕΠΙΣΤΗΜΙΟ ΘΕΣΣΑΛΙΑΣ	ΠΑΙΔΑΓΩΓΙΚΟ ΔΗΜΟΤΙΚΗΣ ΕΚΠΑΙΔΕΥΣΗΣ	8	8%
	ΠΑΝΕΠΙΣΤΗΜΙΟ ΙΩΑΝΝΙΝΩΝ	ΠΑΙΔΑΓΩΓΙΚΟ ΔΗΜΟΤΙΚΗΣ ΕΚΠΑΙΔΕΥΣΗΣ	7	7%
	ΠΑΝΕΠΙΣΤΗΜΙΟ ΚΡΗΤΗΣ	ΠΑΙΔΑΓΩΓΙΚΟ ΔΗΜΟΤΙΚΗΣ ΕΚΠΑΙΔΕΥΣΗΣ	1	1%
	ΠΑΝΕΠΙΣΤΗΜΙΟ ΠΑΤΡΩΝ	ΠΑΙΔΑΓΩΓΙΚΟ ΔΗΜΟΤΙΚΗΣ ΕΚΠΑΙΔΕΥΣΗΣ	6	6%



Ευρωπαϊκή Ένωση  
Ευρωπαϊκό Κοινωνικό Ταμείο



ΕΠΙΧΕΙΡΗΣΙΑΚΟ ΠΡΟΓΡΑΜΜΑ  
ΕΚΠΑΙΔΕΥΣΗ ΚΑΙ ΔΙΑ ΒΙΟΥ ΜΑΘΗΣΗ  
επένδυση στην κοινωνία της γνώσης  
ΥΠΟΥΡΓΕΙΟ ΠΑΙΔΕΙΑΣ & ΘΡΗΣΚΕΥΜΑΤΩΝ, ΠΟΛΙΤΙΣΜΟΥ & ΑΘΛΗΤΙΣΜΟΥ  
ΕΙΔΙΚΗ ΥΠΗΡΕΣΙΑ ΔΙΑΧΕΙΡΙΣΗΣ

Με τη συγχρηματοδότηση της Ελλάδας και της Ευρωπαϊκής Ένωσης



ΕΣΠΑ  
2007-2013  
πρόγραμμα για την ανάπτυξη  
ΕΥΡΩΠΑΪΚΟ ΚΟΙΝΩΝΙΚΟ ΤΑΜΕΙΟ

ΕΘΝΙΚΟ & ΚΑΠΟ- ΔΙΣΤΡΙ ΑΚΟ ΠΑ- ΝΕΠΙ-	ΠΟΛΙΤΙΚΩΝ ΕΠΙΣΤΗΜΩΝ	ΑΡΙΣΤΟΤΕΛΕΙΟ ΠΑΝΕΠΙΣΤΗΜΙΟ ΘΕΣ/ΝΙΚΗΣ	ΠΟΛΙΤΙΚΩΝ ΕΠΙΣΤΗΜΩΝ	21	55%
		ΕΘΝΙΚΟ & ΚΑΠΟΔΙΣΤΡΙΑΚΟ ΠΑΝΕΠΙΣΤΗΜΙΟ ΑΘΗΝΩΝ	ΠΟΛΙΤΙΚΗΣ ΕΠΙΣΤΗΜΗΣ ΚΑΙ ΔΗΜΟΣΙΑΣ ΔΙΟΙΚΗΣΗΣ	12	32%
		ΠΑΝΕΠΙΣΤΗΜΙΟ ΚΡΗΤΗΣ	ΠΟΛΙΤΙΚΗΣ ΕΠΙΣΤΗΜΗΣ	1	3%
		ΠΑΝΤΕΙΟ ΠΑΝΕΠΙΣΤΗΜΙΟ ΚΟΙΝΩΝΙΚΩΝ & ΠΟΛΙΤΙΚΩΝ ΣΠΟΥΔΩΝ	ΠΟΛΙΤΙΚΗΣ ΕΠΙΣΤΗΜΗΣ ΚΑΙ ΙΣΤΟΡΙΑΣ	4	11%
	ΠΟΛΙΤΙΚΩΝ ΜΗΧΑΝΙΚΩΝ	ΑΡΙΣΤΟΤΕΛΕΙΟ ΠΑΝΕΠΙΣΤΗΜΙΟ ΘΕΣ/ΝΙΚΗΣ	ΠΟΛΙΤΙΚΩΝ ΜΗΧΑΝΙΚΩΝ	19	23%
		ΕΘΝΙΚΟ ΜΕΤΣΟΒΙΟ ΠΟΛΥΤΕΧΝΕΙΟ	ΠΟΛΙΤΙΚΩΝ ΜΗΧΑΝΙΚΩΝ	31	38%
		ΠΑΝΕΠΙΣΤΗΜΙΟ ΘΕΣΣΑΛΙΑΣ	ΠΟΛΙΤΙΚΩΝ ΜΗΧΑΝΙΚΩΝ	8	10%
		ΠΑΝΕΠΙΣΤΗΜΙΟ ΠΑΤΡΩΝ	ΠΟΛΙΤΙΚΩΝ ΜΗΧΑΝΙΚΩΝ	23	28%
	ΑΓΓΛΙΚΗΣ ΓΛΩΣΣΑΣ ΚΑΙ ΦΙΛΟΛΟΓΙΑΣ	ΑΡΙΣΤΟΤΕΛΕΙΟ ΠΑΝΕΠΙΣΤΗΜΙΟ ΘΕΣ/ΝΙΚΗΣ	ΑΓΓΛΙΚΗΣ ΓΛΩΣΣΑΣ ΚΑΙ ΦΙΛΟΛΟΓΙΑΣ	8	100%
	ΓΕΡΜΑΝΙΚΗΣ ΓΛΩΣΣΑΣ ΚΑΙ ΦΙΛΟΛΟΓΙΑΣ	ΑΡΙΣΤΟΤΕΛΕΙΟ ΠΑΝΕΠΙΣΤΗΜΙΟ ΘΕΣ/ΝΙΚΗΣ	ΓΕΡΜΑΝΙΚΗΣ ΓΛΩΣΣΑΣ ΚΑΙ ΦΙΛΟΛΟΓΙΑΣ	6	100%



Ευρωπαϊκή Ένωση  
Ευρωπαϊκό Κοινωνικό Ταμείο



ΕΠΙΧΕΙΡΗΣΙΑΚΟ ΠΡΟΓΡΑΜΜΑ  
ΕΚΠΑΙΔΕΥΣΗ ΚΑΙ ΔΙΑ ΒΙΟΥ ΜΑΘΗΣΗ  
επένδυση στην κοινωνία της γνώσης  
ΥΠΟΥΡΓΕΙΟ ΠΑΙΔΕΙΑΣ & ΘΡΗΣΚΕΥΜΑΤΩΝ, ΠΟΛΙΤΙΣΜΟΥ & ΑΘΛΗΤΙΣΜΟΥ  
ΕΙΔΙΚΗ ΥΠΗΡΕΣΙΑ ΔΙΑΧΕΙΡΙΣΗΣ

Με τη συγχρηματοδότηση της Ελλάδας και της Ευρωπαϊκής Ένωσης



ΕΣΠΑ  
2007-2013  
πρόγραμμα για την ανάπτυξη  
ΕΥΡΩΠΑΪΚΟ ΚΟΙΝΩΝΙΚΟ ΤΑΜΕΙΟ

ΕΠΙΣΤΗΜΗΣ ΦΥΣΙΚΗΣ ΑΓΩΓΗΣ ΚΑΙ Α-ΘΛΗΤΙΣΜΟΥ	ΔΗΜΟΚΡΙΤΕΙΟ ΠΑΝΕΠΙΣΤΗΜΙΟ ΘΡΑΚΗΣ	ΕΠΙΣΤΗΜΗΣ ΦΥΣΙΚΗΣ ΑΓΩΓΗΣ ΚΑΙ ΑΘΛΗΤΙΣΜΟΥ	1	100%
ΘΕΑΤΡΙΚΩΝ ΣΠΟΥΔΩΝ	ΠΑΝΕΠΙΣΤΗΜΙΟ ΠΑΤΡΩΝ	ΘΕΑΤΡΙΚΩΝ ΣΠΟΥΔΩΝ	1	100%
ΘΕΟΛΟΓΙΑΣ	ΑΡΙΣΤΟΤΕΛΕΙΟ ΠΑΝΕΠΙΣΤΗΜΙΟ ΘΕΣ/ΝΙΚΗΣ	ΘΕΟΛΟΓΙΑΣ	6	100%
ΚΟΙΝΩΝΙΚΗΣ ΘΕΟΛΟΓΙΑΣ	ΑΡΙΣΤΟΤΕΛΕΙΟ ΠΑΝΕΠΙΣΤΗΜΙΟ ΘΕΣ/ΝΙΚΗΣ	ΠΟΙΜΑΝΤΙΚΗΣ ΚΑΙ ΚΟΙΝΩΝΙΚΗΣ ΘΕΟΛΟΓΙΑΣ	2	100%
ΜΑΘΗΜΑΤΙΚΩΝ	ΑΡΙΣΤΟΤΕΛΕΙΟ ΠΑΝΕΠΙΣΤΗΜΙΟ ΘΕΣ/ΝΙΚΗΣ	ΜΑΘΗΜΑΤΙΚΩΝ	2	100%
ΟΙΚΟΝΟΜΙΚΩΝ ΕΠΙΣΤΗΜΩΝ	ΑΡΙΣΤΟΤΕΛΕΙΟ ΠΑΝΕΠΙΣΤΗΜΙΟ ΘΕΣ/ΝΙΚΗΣ	ΟΙΚΟΝΟΜΙΚΩΝ ΕΠΙΣΤΗΜΩΝ	1	17%
	ΠΑΝΕΠΙΣΤΗΜΙΟ ΘΕΣΣΑΛΙΑΣ	ΟΙΚΟΝΟΜΙΚΩΝ ΕΠΙΣΤΗΜΩΝ	3	50%
	ΠΑΝΕΠΙΣΤΗΜΙΟ ΜΑΚΕΔΟΝΙΑΣ ΟΙΚΟΝΟΜΙΚΩΝ & ΚΟΙΝΩΝΙΚΩΝ ΕΠΙΣΤΗΜΩΝ	ΟΙΚΟΝΟΜΙΚΩΝ ΕΠΙΣΤΗΜΩΝ	2	33%
ΠΑΙΔΑΓΩΓΙΚΟ ΔΗΜΟΤΙΚΗΣ ΕΚΠΑΙΔΕΥΣΗΣ	ΑΡΙΣΤΟΤΕΛΕΙΟ ΠΑΝΕΠΙΣΤΗΜΙΟ ΘΕΣ/ΝΙΚΗΣ	ΠΑΙΔΑΓΩΓΙΚΟ ΔΗΜΟΤΙΚΗΣ ΕΚΠΑΙΔΕΥΣΗΣ	1	50%
	ΔΗΜΟΚΡΙΤΕΙΟ ΠΑΝΕΠΙΣΤΗΜΙΟ ΘΡΑΚΗΣ	ΠΑΙΔΑΓΩΓΙΚΟ ΔΗΜΟΤΙΚΗΣ ΕΚΠΑΙΔΕΥΣΗΣ	1	50%



Ευρωπαϊκή Ένωση  
Ευρωπαϊκό Κοινωνικό Ταμείο



ΕΠΙΧΕΙΡΗΣΙΑΚΟ ΠΡΟΓΡΑΜΜΑ  
ΕΚΠΑΙΔΕΥΣΗ ΚΑΙ ΔΙΑ ΒΙΟΥ ΜΑΘΗΣΗ  
επένδυση στην κοινωνία της γνώσης  
ΥΠΟΥΡΓΕΙΟ ΠΑΙΔΕΙΑΣ & ΘΡΗΣΚΕΥΜΑΤΩΝ, ΠΟΛΙΤΙΣΜΟΥ & ΑΘΛΗΤΙΣΜΟΥ  
ΕΙΔΙΚΗ ΥΠΗΡΕΣΙΑ ΔΙΑΧΕΙΡΙΣΗΣ

Με τη συγχρηματοδότηση της Ελλάδας και της Ευρωπαϊκής Ένωσης



ΕΣΠΑ  
2007-2013  
πρόγραμμα για την ανάπτυξη  
ΕΥΡΩΠΑΪΚΟ ΚΟΙΝΩΝΙΚΟ ΤΑΜΕΙΟ

ΕΘ- ΝΙ- ΚΟ- ΜΕ- ΤΣ  ΙΟΝΙΟ ΠΑΝΕ- ΠΙΣΤΗΜΙΟ	ΠΡΟΓΡΑΜΜΑ ΨΥΧΟΛΟΓΙΑΣ ΤΟΥ ΤΜΗ- ΜΑΤΟΣ ΦΙΛΟΣΟΦΙΑΣ ΠΑΙΔΑΓΩΓΙΚΗΣ ΚΑΙ ΨΥΧΟΛΟΓΙΑΣ	ΑΡΙΣΤΟΤΕΛΕΙΟ ΠΑΝΕΠΙΣΤΗΜΙΟ ΘΕΣ/ΝΙΚΗΣ	ΨΥΧΟΛΟΓΙΑΣ	1	100%
	ΣΛΑΒΙΚΩΝ ΣΠΟΥΔΩΝ	ΠΑΝΕΠΙΣΤΗΜΙΟ ΜΑΚΕΔΟΝΙΑΣ ΟΙΚΟΝΟΜΙΚΩΝ & ΚΟΙΝΩΝΙΚΩΝ ΕΠΙΣΤΗΜΩΝ	ΒΑΛΚΑΝΙΚΩΝ ΣΛΑΒΙΚΩΝ ΚΑΙ ΑΝΑΤΟΛΙΚΩΝ ΣΠΟΥΔΩΝ	3	100%
	ΦΙΛΟΛΟΓΙΑΣ	ΑΡΙΣΤΟΤΕΛΕΙΟ ΠΑΝΕΠΙΣΤΗΜΙΟ ΘΕΣ/ΝΙΚΗΣ	ΦΙΛΟΛΟΓΙΑΣ	1	50%
		ΔΗΜΟΚΡΙΤΕΙΟ ΠΑΝΕΠΙΣΤΗΜΙΟ ΘΡΑΚΗΣ	ΕΛΛΗΝΙΚΗΣ ΦΙΛΟΛΟΓΙΑΣ	1	50%
	ΦΥΣΙΚΗΣ	ΠΑΝΕΠΙΣΤΗΜΙΟ ΠΑΤΡΩΝ	ΦΥΣΙΚΗΣ	1	100%
	ΗΛΕΚΤΡΟΛΟΓΩΝ ΜΗΧΑΝΙΚΩΝ ΚΑΙ ΜΗΧΑΝΙΚΩΝ ΥΠΟΛΟΓΙΣΤΩΝ	ΔΗΜΟΚΡΙΤΕΙΟ ΠΑΝΕΠΙΣΤΗΜΙΟ ΘΡΑΚΗΣ	ΗΛΕΚΤΡΟΛΟΓΩΝ ΜΗΧΑΝΙΚΩΝ & ΜΗΧΑΝΙΚΩΝ Η/Υ	1	100%
	ΙΣΤΟΡΙΑΣ	ΑΡΙΣΤΟΤΕΛΕΙΟ ΠΑΝΕΠΙΣΤΗΜΙΟ ΘΕΣ/ΝΙΚΗΣ	ΙΣΤΟΡΙΑΣ ΚΑΙ ΑΡΧΑΙΟΛΟΓΙΑΣ	13	25%
		ΔΗΜΟΚΡΙΤΕΙΟ ΠΑΝΕΠΙΣΤΗΜΙΟ ΘΡΑΚΗΣ	ΙΣΤΟΡΙΑΣ ΚΑΙ ΕΘΝΟΛΟΓΙΑΣ	1	2%
		ΕΘΝΙΚΟ & ΚΑΠΟΔΙΣΤΡΙΑΚΟ ΠΑΝΕΠΙΣΤΗΜΙΟ ΑΘΗΝΩΝ	ΙΣΤΟΡΙΑΣ ΚΑΙ ΑΡΧΑΙΟΛΟΓΙΑΣ	14	27%



Ευρωπαϊκή Ένωση  
Ευρωπαϊκό Κοινωνικό Ταμείο



ΕΠΙΧΕΙΡΗΣΙΑΚΟ ΠΡΟΓΡΑΜΜΑ  
ΕΚΠΑΙΔΕΥΣΗ ΚΑΙ ΔΙΑ ΒΙΟΥ ΜΑΘΗΣΗ  
επένδυση στην κοινωνία της γνώσης  
ΥΠΟΥΡΓΕΙΟ ΠΑΙΔΕΙΑΣ & ΘΡΗΣΚΕΥΜΑΤΩΝ, ΠΟΛΙΤΙΣΜΟΥ & ΑΘΛΗΤΙΣΜΟΥ  
ΕΙΔΙΚΗ ΥΠΗΡΕΣΙΑ ΔΙΑΧΕΙΡΙΣΗΣ

Με τη συγχρηματοδότηση της Ελλάδας και της Ευρωπαϊκής Ένωσης



ΕΣΠΑ  
2007-2013  
πρόγραμμα για την ανάπτυξη  
ΕΥΡΩΠΑΪΚΟ ΚΟΙΝΩΝΙΚΟ ΤΑΜΕΙΟ

	ΠΑΝΕΠΙΣΤΗΜΙΟ ΘΕΣΣΑΛΙΑΣ	ΙΣΤΟΡΙΑΣ, ΑΡΧΑΙΟΛΟΓΙΑΣ ΚΑΙ ΚΟΙΝΩΝΙΚΗΣ ΑΝΘΡΩΠΟΛΟΓΙΑΣ	9	17%
	ΠΑΝΕΠΙΣΤΗΜΙΟ ΙΩΑΝΝΙΝΩΝ	ΙΣΤΟΡΙΑΣ ΚΑΙ ΑΡΧΑΙΟΛΟΓΙΑΣ	10	19%
	ΠΑΝΕΠΙΣΤΗΜΙΟ ΚΡΗΤΗΣ	ΙΣΤΟΡΙΑΣ ΚΑΙ ΑΡΧΑΙΟΛΟΓΙΑΣ	3	6%
	ΠΑΝΕΠΙΣΤΗΜΙΟ ΠΕΛΟΠΟΝΝΗΣΟΥ	ΙΣΤΟΡΙΑΣ, ΑΡΧΑΙΟΛΟΓΙΑΣ ΚΑΙ ΔΙΑΧΕΙΡΙΣΗΣ ΠΟΛΙΤΙΣΜΙΚΩΝ ΑΓΑΘΩΝ	2	4%
ΠΛΗΡΟΦΟΡΙΚΗΣ	ΑΡΙΣΤΟΤΕΛΕΙΟ ΠΑΝΕΠΙΣΤΗΜΙΟ ΘΕΣ/ΝΙΚΗΣ	ΠΛΗΡΟΦΟΡΙΚΗΣ	4	7%
	ΕΘΝΙΚΟ & ΚΑΠΟΔΙΣΤΡΙΑΚΟ ΠΑΝΕΠΙΣΤΗΜΙΟ ΑΘΗΝΩΝ	ΠΛΗΡΟΦΟΡΙΚΗΣ ΚΑΙ ΤΗΛΕΠΙΚΟΙΝΩΝΙΩΝ	3	5%
	ΟΙΚΟΝΟΜΙΚΟ ΠΑΝΕΠΙΣΤΗΜΙΟ ΑΘΗΝΩΝ	ΠΛΗΡΟΦΟΡΙΚΗΣ	15	25%
	ΠΑΝΕΠΙΣΤΗΜΙΟ ΙΩΑΝΝΙΝΩΝ	ΠΛΗΡΟΦΟΡΙΚΗΣ	8	14%
	ΠΑΝΕΠΙΣΤΗΜΙΟ ΜΑΚΕΔΟΝΙΑΣ ΟΙΚΟΝΟΜΙΚΩΝ & ΚΟΙΝΩΝΙΚΩΝ ΕΠΙΣΤΗΜΩΝ	ΕΦΑΡΜΟΣΜΕΝΗΣ ΠΛΗΡΟΦΟΡΙΚΗΣ	21	36%



Ευρωπαϊκή Ένωση  
Ευρωπαϊκό Κοινωνικό Ταμείο



ΕΠΙΧΕΙΡΗΣΙΑΚΟ ΠΡΟΓΡΑΜΜΑ  
ΕΚΠΑΙΔΕΥΣΗ ΚΑΙ ΔΙΑ ΒΙΟΥ ΜΑΘΗΣΗ  
*επένδυση στην κοινωνία της γνώσης*  
ΥΠΟΥΡΓΕΙΟ ΠΑΙΔΕΙΑΣ & ΘΡΗΣΚΕΥΜΑΤΩΝ, ΠΟΛΙΤΙΣΜΟΥ & ΑΘΛΗΤΙΣΜΟΥ  
ΕΙΔΙΚΗ ΥΠΗΡΕΣΙΑ ΔΙΑΧΕΙΡΙΣΗΣ

Με τη συγχρηματοδότηση της Ελλάδας και της Ευρωπαϊκής Ένωσης



ΕΣΠΑ  
2007-2013  
πρόγραμμα για την ανάπτυξη  
ΕΥΡΩΠΑΪΚΟ ΚΟΙΝΩΝΙΚΟ ΤΑΜΕΙΟ



ΠΑΝΕΠΙΣΤΗΜΙΟ ΑΙΓΑΙΟΥ

	ΠΑΝΕΠΙΣΤΗΜΙΟ ΠΕΙΡΑΙΩΣ	ΠΛΗΡΟΦΟΡΙΚΗΣ	7	12%
	ΧΑΡΟΚΟΠΕΙΟ ΠΑΝΕΠΙΣΤΗΜΙΟ	ΠΛΗΡΟΦΟΡΙΚΗΣ ΚΑΙ ΤΗΛΕΜΑ- ΤΙΚΗΣ	1	2%
ΓΕΩΓΡΑΦΙΑΣ	ΧΑΡΟΚΟΠΕΙΟ ΠΑΝΕΠΙΣΤΗΜΙΟ	ΓΕΩΓΡΑΦΙΑΣ	60	100%
ΔΙΟΙΚΗΣΗΣ ΕΠΙΧΕΙΡΗΣΕΩΝ	ΟΙΚΟΝΟΜΙΚΟ ΠΑΝΕΠΙΣΤΗΜΙΟ ΑΘΗΝΩΝ	ΟΡΓΑΝΩΣΗΣ ΚΑΙ ΔΙΟΙΚΗΣΗΣ ΕΠΙΧΕΙΡΗΣΕΩΝ	8	5%
	ΠΑΝΕΠΙΣΤΗΜΙΟ ΜΑΚΕΔΟΝΙΑΣ ΟΙΚΟΝΟΜΙΚΩΝ & ΚΟΙΝΩΝΙΚΩΝ ΕΠΙΣΤΗΜΩΝ	ΟΡΓΑΝΩΣΗΣ ΚΑΙ ΔΙΟΙΚΗΣΗΣ ΕΠΙΧΕΙΡΗΣΕΩΝ	30	19%
	ΠΑΝΕΠΙΣΤΗΜΙΟ ΠΑΤΡΩΝ	ΔΙΟΙΚΗΣΗΣ ΕΠΙΧΕΙΡΗΣΕΩΝ	30	19%
	ΠΑΝΕΠΙΣΤΗΜΙΟ ΠΕΙΡΑΙΩΣ	ΟΡΓΑΝΩΣΗΣ ΚΑΙ ΔΙΟΙΚΗΣΗΣ ΕΠΙΧΕΙΡΗΣΕΩΝ	90	57%
ΕΠΙΣΤΗΜΩΝ ΠΡΟΣΧΟΛΙΚΗΣ ΑΓΩΓΗΣ ΚΑΙ ΕΚΠΑΙΔΕΥΤΙΚΟΥ ΣΧΕΔΙΑΣΜΟΥ	ΑΡΙΣΤΟΤΕΛΕΙΟ ΠΑΝΕΠΙΣΤΗΜΙΟ ΘΕΣ/ΝΙΚΗΣ	ΕΠΙΣΤΗΜΩΝ ΠΡΟΣΧΟΛΙΚΗΣ Α- ΓΩΓΗΣ ΚΑΙ ΕΚΠΑΙΔΕΥΣΗΣ	34	30%
	ΔΗΜΟΚΡΙΤΕΙΟ ΠΑΝΕΠΙΣΤΗΜΙΟ ΘΡΑΚΗΣ	ΕΠΙΣΤΗΜΩΝ ΤΗΣ ΕΚΠΑΙΔΕΥΣΗΣ ΣΤΗΝ ΠΡΟΣΧΟΛΙΚΗ ΗΛΙΚΙΑ	3	3%
	ΕΘΝΙΚΟ & ΚΑΠΟΔΙΣΤΡΙΑΚΟ ΠΑΝΕΠΙΣΤΗΜΙΟ ΑΘΗΝΩΝ	ΕΚΠΑΙΔΕΥΣΗΣ ΚΑΙ ΑΓΩΓΗΣ ΣΤΗΝ ΠΡΟΣΧΟΛΙΚΗ ΗΛΙΚΙΑ	41	36%

	ΠΑΝΕΠΙΣΤΗΜΙΟ ΔΥΤΙΚΗΣ ΜΑΚΕΔΟΝΙΑΣ	ΠΑΙΔΑΓΩΓΙΚΟ ΝΗΠΙΑΓΩΓΩΝ	3	3%
	ΠΑΝΕΠΙΣΤΗΜΙΟ ΘΕΣΣΑΛΙΑΣ	ΠΑΙΔΑΓΩΓΙΚΟ ΠΡΟΣΧΟΛΙΚΗΣ ΕΚΠΑΙΔΕΥΣΗΣ	5	4%
	ΠΑΝΕΠΙΣΤΗΜΙΟ ΙΩΑΝΝΙΝΩΝ	ΠΑΙΔΑΓΩΓΙΚΟ ΝΗΠΙΑΓΩΓΩΝ	5	4%
	ΠΑΝΕΠΙΣΤΗΜΙΟ ΚΡΗΤΗΣ	ΠΑΙΔΑΓΩΓΙΚΟ ΠΡΟΣΧΟΛΙΚΗΣ ΕΚΠΑΙΔΕΥΣΗΣ	8	7%
	ΠΑΝΕΠΙΣΤΗΜΙΟ ΠΑΤΡΩΝ	ΕΠΙΣΤΗΜΩΝ ΤΗΣ ΕΚΠΑΙΔΕΥΣΗΣ ΚΑΙ ΤΗΣ ΑΓΩΓΗΣ ΣΤΗΝ ΠΡΟΣΧΟΛΙΚΗ ΗΛΙΚΙΑ	15	13%
ΚΟΙΝΩΝΙΚΗΣ ΑΝΘΡΩΠΟΛΟΓΙΑΣ ΚΑΙ ΙΣΤΟΡΙΑΣ	ΑΡΙΣΤΟΤΕΛΕΙΟ ΠΑΝΕΠΙΣΤΗΜΙΟ ΘΕΣ/ΝΙΚΗΣ	ΙΣΤΟΡΙΑΣ ΚΑΙ ΑΡΧΑΙΟΛΟΓΙΑΣ	32	26%
	ΔΗΜΟΚΡΙΤΕΙΟ ΠΑΝΕΠΙΣΤΗΜΙΟ ΘΡΑΚΗΣ	ΙΣΤΟΡΙΑΣ ΚΑΙ ΕΘΝΟΛΟΓΙΑΣ	1	1%
	ΕΘΝΙΚΟ & ΚΑΠΟΔΙΣΤΡΙΑΚΟ ΠΑΝΕΠΙΣΤΗΜΙΟ ΑΘΗΝΩΝ	ΙΣΤΟΡΙΑΣ ΚΑΙ ΑΡΧΑΙΟΛΟΓΙΑΣ	43	36%
	ΙΟΝΙΟ ΠΑΝΕΠΙΣΤΗΜΙΟ	ΙΣΤΟΡΙΑΣ	1	1%
	ΠΑΝΕΠΙΣΤΗΜΙΟ ΘΕΣΣΑΛΙΑΣ	ΙΣΤΟΡΙΑΣ, ΑΡΧΑΙΟΛΟΓΙΑΣ ΚΑΙ ΚΟΙΝΩΝΙΚΗΣ ΑΝΘΡΩΠΟΛΟΓΙΑΣ	6	5%



Ευρωπαϊκή Ένωση  
Ευρωπαϊκό Κοινωνικό Ταμείο



ΕΠΙΧΕΙΡΗΣΙΑΚΟ ΠΡΟΓΡΑΜΜΑ  
ΕΚΠΑΙΔΕΥΣΗ ΚΑΙ ΔΙΑ ΒΙΟΥ ΜΑΘΗΣΗ  
*επένδυση στην κοινωνία της γνώσης*  
ΥΠΟΥΡΓΕΙΟ ΠΑΙΔΕΙΑΣ & ΘΡΗΣΚΕΥΜΑΤΩΝ, ΠΟΛΙΤΙΣΜΟΥ & ΑΘΛΗΤΙΣΜΟΥ  
ΕΙΔΙΚΗ ΥΠΗΡΕΣΙΑ ΔΙΑΧΕΙΡΙΣΗΣ

Με τη συγχρηματοδότηση της Ελλάδας και της Ευρωπαϊκής Ένωσης



ΕΣΠΑ  
2007-2013  
πρόγραμμα για την ανάπτυξη  
ΕΥΡΩΠΑΪΚΟ ΚΟΙΝΩΝΙΚΟ ΤΑΜΕΙΟ

	ΠΑΝΕΠΙΣΤΗΜΙΟ ΙΩΑΝΝΙΝΩΝ	ΙΣΤΟΡΙΑΣ ΚΑΙ ΑΡΧΑΙΟΛΟΓΙΑΣ	8	7%
	ΠΑΝΕΠΙΣΤΗΜΙΟ ΚΡΗΤΗΣ	ΙΣΤΟΡΙΑΣ ΚΑΙ ΑΡΧΑΙΟΛΟΓΙΑΣ	15	12%
	ΠΑΝΕΠΙΣΤΗΜΙΟ ΠΕΛΟΠΟΝΝΗΣΟΥ	ΙΣΤΟΡΙΑΣ, ΑΡΧΑΙΟΛΟΓΙΑΣ ΚΑΙ ΔΙΑΧΕΙΡΙΣΗΣ ΠΟΛΙΤΙΣΜΙΚΩΝ ΑΓΑΘΩΝ	2	2%
	ΠΑΝΤΕΙΟ ΠΑΝΕΠΙΣΤΗΜΙΟ ΚΟΙΝΩΝΙΚΩΝ & ΠΟΛΙΤΙΚΩΝ ΣΠΟΥΔΩΝ	ΚΟΙΝΩΝΙΚΗΣ ΑΝΘΡΩΠΟΛΟΓΙΑΣ	13	11%
ΚΟΙΝΩΝΙΟΛΟΓΙΑΣ	ΠΑΝΕΠΙΣΤΗΜΙΟ ΚΡΗΤΗΣ	ΚΟΙΝΩΝΙΟΛΟΓΙΑΣ	6	9%
	ΠΑΝΤΕΙΟ ΠΑΝΕΠΙΣΤΗΜΙΟ ΚΟΙΝΩΝΙΚΩΝ & ΠΟΛΙΤΙΚΩΝ ΣΠΟΥΔΩΝ	ΚΟΙΝΩΝΙΟΛΟΓΙΑΣ	62	91%
ΜΑΘΗΜΑΤΙΚΩΝ	ΑΡΙΣΤΟΤΕΛΕΙΟ ΠΑΝΕΠΙΣΤΗΜΙΟ ΘΕΣ/ΝΙΚΗΣ	ΜΑΘΗΜΑΤΙΚΩΝ	39	33%
	ΕΘΝΙΚΟ & ΚΑΠΟΔΙΣΤΡΙΑΚΟ ΠΑΝΕΠΙΣΤΗΜΙΟ ΑΘΗΝΩΝ	ΜΑΘΗΜΑΤΙΚΩΝ	48	41%
	ΠΑΝΕΠΙΣΤΗΜΙΟ ΙΩΑΝΝΙΝΩΝ	ΜΑΘΗΜΑΤΙΚΩΝ	8	7%



Ευρωπαϊκή Ένωση  
Ευρωπαϊκό Κοινωνικό Ταμείο



ΕΠΙΧΕΙΡΗΣΙΑΚΟ ΠΡΟΓΡΑΜΜΑ  
ΕΚΠΑΙΔΕΥΣΗ ΚΑΙ ΔΙΑ ΒΙΟΥ ΜΑΘΗΣΗ  
*επένδυση στην κοινωνία της γνώσης*  
ΥΠΟΥΡΓΕΙΟ ΠΑΙΔΕΙΑΣ & ΘΡΗΣΚΕΥΜΑΤΩΝ, ΠΟΛΙΤΙΣΜΟΥ & ΑΘΛΗΤΙΣΜΟΥ  
ΕΙΔΙΚΗ ΥΠΗΡΕΣΙΑ ΔΙΑΧΕΙΡΙΣΗΣ

Με τη συγχρηματοδότηση της Ελλάδας και της Ευρωπαϊκής Ένωσης



ΕΣΠΑ  
2007-2013  
πρόγραμμα για την ανάπτυξη  
ΕΥΡΩΠΑΪΚΟ ΚΟΙΝΩΝΙΚΟ ΤΑΜΕΙΟ

	ΠΑΝΕΠΙΣΤΗΜΙΟ ΚΡΗΤΗΣ	ΜΑΘΗΜΑΤΙΚΩΝ	7	6%
	ΠΑΝΕΠΙΣΤΗΜΙΟ ΠΑΤΡΩΝ	ΜΑΘΗΜΑΤΙΚΩΝ	16	14%
ΜΗΧΑΝΙΚΩΝ ΠΛΗΡΟΦΟΡΙΑΚΩΝ ΚΑΙ ΕΠΙΚΟΙΝΩΝΙΑΚΩΝ ΣΥΣΤΗΜΑΤΩΝ	ΠΑΝΕΠΙΣΤΗΜΙΟ ΔΥΤΙΚΗΣ ΜΑ- ΚΕΔΟΝΙΑΣ	ΜΗΧΑΝΙΚΩΝ ΠΛΗΡΟΦΟΡΙΚΗΣ ΚΑΙ ΤΗΛΕΠΙΚΟΙΝΩΝΙΩΝ	8	7%
	ΠΑΝΕΠΙΣΤΗΜΙΟ ΘΕΣΣΑΛΙΑΣ	ΜΗΧΑΝΙΚΩΝ Η/Υ ΤΗΛΕΠΙΚΟΙ- ΝΩΝΙΩΝ ΚΑΙ ΔΙΚΤΥΩΝ	33	31%
	ΠΑΝΕΠΙΣΤΗΜΙΟ ΠΑΤΡΩΝ	ΜΗΧΑΝΙΚΩΝ ΗΛΕΚΤΡΟΝΙΚΩΝ ΥΠΟΛΟΓΙΣΤΩΝ ΚΑΙ ΠΛΗΡΟΦΟ- ΡΙΚΗΣ	59	55%
	ΠΟΛΥΤΕΧΝΕΙΟ ΚΡΗΤΗΣ	ΗΛΕΚΤΡΟΝΙΚΩΝ ΜΗΧΑΝΙΚΩΝ ΚΑΙ ΜΗΧΑΝΙΚΩΝ ΥΠΟΛΟΓΙΣΤΩΝ	7	7%
ΝΑΥΤΙΛΙΑΣ ΚΑΙ ΕΠΙΧΕΙΡΗΜΑΤΙΚΩΝ ΥΠΗΡΕΣΙΩΝ	ΠΑΝΕΠΙΣΤΗΜΙΟ ΠΕΙΡΑΙΩΣ	ΝΑΥΤΙΛΙΑΚΩΝ ΣΠΟΥΔΩΝ	37	100%
ΠΑΙΔΑΓΩΓΙΚΟ ΔΗΜΟΤΙΚΗΣ ΕΚΠΑΙ- ΔΕΥΣΗΣ	ΑΡΙΣΤΟΤΕΛΕΙΟ ΠΑΝΕΠΙΣΤΗΜΙΟ ΘΕΣ/ΝΙΚΗΣ	ΠΑΙΔΑΓΩΓΙΚΟ ΔΗΜΟΤΙΚΗΣ ΕΚ- ΠΑΙΔΕΥΣΗΣ	30	26%
	ΔΗΜΟΚΡΙΤΕΙΟ ΠΑΝΕΠΙΣΤΗΜΙΟ ΘΡΑΚΗΣ	ΠΑΙΔΑΓΩΓΙΚΟ ΔΗΜΟΤΙΚΗΣ ΕΚ- ΠΑΙΔΕΥΣΗΣ	3	3%
	ΕΘΝΙΚΟ & ΚΑΠΟΔΙΣΤΡΙΑΚΟ ΠΑΝΕΠΙΣΤΗΜΙΟ ΑΘΗΝΩΝ	ΠΑΙΔΑΓΩΓΙΚΟ ΔΗΜΟΤΙΚΗΣ ΕΚ- ΠΑΙΔΕΥΣΗΣ	34	29%



Ευρωπαϊκή Ένωση  
Ευρωπαϊκό Κοινωνικό Ταμείο



ΕΠΙΧΕΙΡΗΣΙΑΚΟ ΠΡΟΓΡΑΜΜΑ  
ΕΚΠΑΙΔΕΥΣΗ ΚΑΙ ΔΙΑ ΒΙΟΥ ΜΑΘΗΣΗ  
επένδυση στην κοινωνία της γνώσης  
ΥΠΟΥΡΓΕΙΟ ΠΑΙΔΕΙΑΣ & ΘΡΗΣΚΕΥΜΑΤΩΝ, ΠΟΛΙΤΙΣΜΟΥ & ΑΘΛΗΤΙΣΜΟΥ  
ΕΙΔΙΚΗ ΥΠΗΡΕΣΙΑ ΔΙΑΧΕΙΡΙΣΗΣ

Με τη συγχρηματοδότηση της Ελλάδας και της Ευρωπαϊκής Ένωσης



ΕΣΠΑ  
2007-2013  
πρόγραμμα για την ανάπτυξη  
ΕΥΡΩΠΑΪΚΟ ΚΟΙΝΩΝΙΚΟ ΤΑΜΕΙΟ

		ΠΑΝΕΠΙΣΤΗΜΙΟ ΔΥΤΙΚΗΣ ΜΑΚΕΔΟΝΙΑΣ	ΠΑΙΔΑΓΩΓΙΚΟ ΔΗΜΟΤΙΚΗΣ ΕΚΠΑΙΔΕΥΣΗΣ	2	2%
		ΠΑΝΕΠΙΣΤΗΜΙΟ ΘΕΣΣΑΛΙΑΣ	ΠΑΙΔΑΓΩΓΙΚΟ ΔΗΜΟΤΙΚΗΣ ΕΚΠΑΙΔΕΥΣΗΣ	9	8%
		ΠΑΝΕΠΙΣΤΗΜΙΟ ΙΩΑΝΝΙΝΩΝ	ΠΑΙΔΑΓΩΓΙΚΟ ΔΗΜΟΤΙΚΗΣ ΕΚΠΑΙΔΕΥΣΗΣ	12	10%
		ΠΑΝΕΠΙΣΤΗΜΙΟ ΚΡΗΤΗΣ	ΠΑΙΔΑΓΩΓΙΚΟ ΔΗΜΟΤΙΚΗΣ ΕΚΠΑΙΔΕΥΣΗΣ	8	7%
		ΠΑΝΕΠΙΣΤΗΜΙΟ ΠΑΤΡΩΝ	ΠΑΙΔΑΓΩΓΙΚΟ ΔΗΜΟΤΙΚΗΣ ΕΚΠΑΙΔΕΥΣΗΣ	18	16%
	ΣΤΑΤΙΣΤΙΚΗΣ ΚΑΙ ΑΝΑΛΟΓΙΣΤΙΚΩΝ ΚΑΙ ΧΡΗΜΑΤΟΟΙΚΟΝΟΜΙΚΩΝ ΜΑΘΗΜΑΤΙΚΩΝ	ΠΑΝΕΠΙΣΤΗΜΙΟ ΠΕΙΡΑΙΩΣ	ΣΤΑΤΙΣΤΙΚΗΣ ΚΑΙ ΑΣΦΑΛΙΣΤΙΚΗΣ ΕΠΙΣΤΗΜΗΣ	40	100%
ΠΑΝΕΠΙΣΤΗΜΙΟ ΔΥΤΙΚΗΣ ΜΑΚΕΔΟΝΙΑΣ	ΔΙΑΧΕΙΡΙΣΗΣ ΠΕΡΙΒΑΛΛΟΝΤΟΣ ΚΑΙ ΦΥΣΙΚΩΝ ΠΟΡΩΝ	ΑΡΙΣΤΟΤΕΛΕΙΟ ΠΑΝΕΠΙΣΤΗΜΙΟ ΘΕΣ/ΝΙΚΗΣ	ΔΑΣΟΛΟΓΙΑΣ ΚΑΙ ΦΥΣΙΚΟΥ ΠΕΡΙΒΑΛΛΟΝΤΟΣ	6	100%
	ΜΗΧΑΝΙΚΩΝ ΠΛΗΡΟΦΟΡΙΚΗΣ ΚΑΙ ΤΗΛΕΠΙΚΟΙΝΩΝΙΩΝ	ΠΑΝΕΠΙΣΤΗΜΙΟ ΘΕΣΣΑΛΙΑΣ	ΜΗΧΑΝΙΚΩΝ Η/Υ ΤΗΛΕΠΙΚΟΙΝΩΝΙΩΝ ΚΑΙ ΔΙΚΤΥΩΝ	5	13%
		ΠΑΝΕΠΙΣΤΗΜΙΟ ΠΑΤΡΩΝ	ΜΗΧΑΝΙΚΩΝ ΗΛΕΚΤΡΟΝΙΚΩΝ ΥΠΟΛΟΓΙΣΤΩΝ ΚΑΙ ΠΛΗΡΟΦΟΡΙΚΗΣ	32	82%



Ευρωπαϊκή Ένωση  
Ευρωπαϊκό Κοινωνικό Ταμείο



ΕΠΙΧΕΙΡΗΣΙΑΚΟ ΠΡΟΓΡΑΜΜΑ  
ΕΚΠΑΙΔΕΥΣΗ ΚΑΙ ΔΙΑ ΒΙΟΥ ΜΑΘΗΣΗ  
επένδυση στην κοινωνία της γνώσης  
ΥΠΟΥΡΓΕΙΟ ΠΑΙΔΕΙΑΣ & ΘΡΗΣΚΕΥΜΑΤΩΝ, ΠΟΛΙΤΙΣΜΟΥ & ΑΘΛΗΤΙΣΜΟΥ  
ΕΙΔΙΚΗ ΥΠΗΡΕΣΙΑ ΔΙΑΧΕΙΡΙΣΗΣ

Με τη συγχρηματοδότηση της Ελλάδας και της Ευρωπαϊκής Ένωσης



ΕΣΠΑ  
2007-2013  
πρόγραμμα για την ανάπτυξη  
ΕΥΡΩΠΑΪΚΟ ΚΟΙΝΩΝΙΚΟ ΤΑΜΕΙΟ

	ΠΟΛΥΤΕΧΝΕΙΟ ΚΡΗΤΗΣ	ΗΛΕΚΤΡΟΝΙΚΩΝ ΜΗΧΑΝΙΚΩΝ ΚΑΙ ΜΗΧΑΝΙΚΩΝ ΥΠΟΛΟΓΙΣΤΩΝ	2	5%
ΜΗΧΑΝΟΛΟΓΩΝ ΜΗΧΑΝΙΚΩΝ	ΑΡΙΣΤΟΤΕΛΕΙΟ ΠΑΝΕΠΙΣΤΗΜΙΟ ΘΕΣ/ΝΙΚΗΣ	ΜΗΧΑΝΟΛΟΓΩΝ ΜΗΧΑΝΙΚΩΝ	26	38%
	ΕΘΝΙΚΟ ΜΕΤΣΟΒΙΟ ΠΟΛΥΤΕ- ΧΝΕΙΟ	ΜΗΧΑΝΟΛΟΓΩΝ ΜΗΧΑΝΙΚΩΝ	33	48%
	ΠΑΝΕΠΙΣΤΗΜΙΟ ΘΕΣΣΑΛΙΑΣ	ΜΗΧΑΝΟΛΟΓΩΝ ΜΗΧΑΝΙΚΩΝ	4	6%
	ΠΑΝΕΠΙΣΤΗΜΙΟ ΠΑΤΡΩΝ	ΜΗΧΑΝΟΛΟΓΩΝ & ΑΕΡΟΝΑΥ- ΠΗΓΩΝ ΜΗΧΑΝΙΚΩΝ	6	9%
ΠΑΙΔΑΓΩΓΙΚΟ ΔΗΜΟΤΙΚΗΣ ΕΚΠΑΙΔΕΥ- ΣΗΣ	ΑΡΙΣΤΟΤΕΛΕΙΟ ΠΑΝΕΠΙΣΤΗΜΙΟ ΘΕΣ/ΝΙΚΗΣ	ΠΑΙΔΑΓΩΓΙΚΟ ΔΗΜΟΤΙΚΗΣ ΕΚ- ΠΑΙΔΕΥΣΗΣ	25	35%
	ΕΘΝΙΚΟ & ΚΑΠΟΔΙΣΤΡΙΑΚΟ ΠΑΝΕΠΙΣΤΗΜΙΟ ΑΘΗΝΩΝ	ΠΑΙΔΑΓΩΓΙΚΟ ΔΗΜΟΤΙΚΗΣ ΕΚ- ΠΑΙΔΕΥΣΗΣ	14	19%
	ΠΑΝΕΠΙΣΤΗΜΙΟ ΘΕΣΣΑΛΙΑΣ	ΠΑΙΔΑΓΩΓΙΚΟ ΔΗΜΟΤΙΚΗΣ ΕΚ- ΠΑΙΔΕΥΣΗΣ	12	17%
	ΠΑΝΕΠΙΣΤΗΜΙΟ ΙΩΑΝΝΙΝΩΝ	ΠΑΙΔΑΓΩΓΙΚΟ ΔΗΜΟΤΙΚΗΣ ΕΚ- ΠΑΙΔΕΥΣΗΣ	8	11%
	ΠΑΝΕΠΙΣΤΗΜΙΟ ΠΑΤΡΩΝ	ΠΑΙΔΑΓΩΓΙΚΟ ΔΗΜΟΤΙΚΗΣ ΕΚ- ΠΑΙΔΕΥΣΗΣ	13	18%



Ευρωπαϊκή Ένωση  
Ευρωπαϊκό Κοινωνικό Ταμείο



ΕΠΙΧΕΙΡΗΣΙΑΚΟ ΠΡΟΓΡΑΜΜΑ  
ΕΚΠΑΙΔΕΥΣΗ ΚΑΙ ΔΙΑ ΒΙΟΥ ΜΑΘΗΣΗ  
επένδυση στην κοινωνία της γνώσης  
ΥΠΟΥΡΓΕΙΟ ΠΑΙΔΕΙΑΣ & ΘΡΗΣΚΕΥΜΑΤΩΝ, ΠΟΛΙΤΙΣΜΟΥ & ΑΘΛΗΤΙΣΜΟΥ  
ΕΙΔΙΚΗ ΥΠΗΡΕΣΙΑ ΔΙΑΧΕΙΡΙΣΗΣ

Με τη συγχρηματοδότηση της Ελλάδας και της Ευρωπαϊκής Ένωσης



ΕΣΠΑ  
2007-2013  
πρόγραμμα για την ανάπτυξη  
ΕΥΡΩΠΑΪΚΟ ΚΟΙΝΩΝΙΚΟ ΤΑΜΕΙΟ

ΠΑΙΔΑΓΩΓΙΚΟ ΝΗΠΙΑΓΩΓΩΝ	ΑΡΙΣΤΟΤΕΛΕΙΟ ΠΑΝΕΠΙΣΤΗΜΙΟ ΘΕΣ/ΝΙΚΗΣ	ΕΠΙΣΤΗΜΩΝ ΠΡΟΣΧΟΛΙΚΗΣ ΑΓΩΓΗΣ ΚΑΙ ΕΚΠΑΙΔΕΥΣΗΣ	32	48%
	ΔΗΜΟΚΡΙΤΕΙΟ ΠΑΝΕΠΙΣΤΗΜΙΟ ΘΡΑΚΗΣ	ΕΠΙΣΤΗΜΩΝ ΤΗΣ ΕΚΠΑΙΔΕΥΣΗΣ ΣΤΗΝ ΠΡΟΣΧΟΛΙΚΗ ΗΛΙΚΙΑ	1	1%
	ΕΘΝΙΚΟ & ΚΑΠΟΔΙΣΤΡΙΑΚΟ ΠΑΝΕΠΙΣΤΗΜΙΟ ΑΘΗΝΩΝ	ΕΚΠΑΙΔΕΥΣΗΣ ΚΑΙ ΑΓΩΓΗΣ ΣΤΗΝ ΠΡΟΣΧΟΛΙΚΗ ΗΛΙΚΙΑ	14	21%
	ΠΑΝΕΠΙΣΤΗΜΙΟ ΘΕΣΣΑΛΙΑΣ	ΠΑΙΔΑΓΩΓΙΚΟ ΠΡΟΣΧΟΛΙΚΗΣ ΕΚΠΑΙΔΕΥΣΗΣ	5	7%
	ΠΑΝΕΠΙΣΤΗΜΙΟ ΙΩΑΝΝΙΝΩΝ	ΠΑΙΔΑΓΩΓΙΚΟ ΝΗΠΙΑΓΩΓΩΝ	7	10%
	ΠΑΝΕΠΙΣΤΗΜΙΟ ΚΡΗΤΗΣ	ΠΑΙΔΑΓΩΓΙΚΟ ΠΡΟΣΧΟΛΙΚΗΣ ΕΚΠΑΙΔΕΥΣΗΣ	1	1%
	ΠΑΝΕΠΙΣΤΗΜΙΟ ΠΑΤΡΩΝ	ΕΠΙΣΤΗΜΩΝ ΤΗΣ ΕΚΠΑΙΔΕΥΣΗΣ ΚΑΙ ΤΗΣ ΑΓΩΓΗΣ ΣΤΗΝ ΠΡΟΣΧΟΛΙΚΗ ΗΛΙΚΙΑ	7	10%
ΠΑΝΕΠΙΣΤΗ-ΜΙΟ ΘΕΣΣΑ-ΛΙΑΣ	ΑΡΙΣΤΟΤΕΛΕΙΟ ΠΑΝΕΠΙΣΤΗΜΙΟ ΘΕΣ/ΝΙΚΗΣ	ΑΡΧΙΤΕΚΤΟΝΩΝ ΜΗΧΑΝΙΚΩΝ	4	22%
	ΕΘΝΙΚΟ ΜΕΤΣΟΒΙΟ ΠΟΛΥΤΕ-ΧΝΕΙΟ	ΑΡΧΙΤΕΚΤΟΝΩΝ ΜΗΧΑΝΙΚΩΝ	9	50%
	ΠΑΝΕΠΙΣΤΗΜΙΟ ΠΑΤΡΩΝ	ΑΡΧΙΤΕΚΤΟΝΩΝ ΜΗΧΑΝΙΚΩΝ	5	28%



Ευρωπαϊκή Ένωση  
Ευρωπαϊκό Κοινωνικό Ταμείο



ΕΠΙΧΕΙΡΗΣΙΑΚΟ ΠΡΟΓΡΑΜΜΑ  
ΕΚΠΑΙΔΕΥΣΗ ΚΑΙ ΔΙΑ ΒΙΟΥ ΜΑΘΗΣΗ  
επένδυση στην κοινωνία της γνώσης  
ΥΠΟΥΡΓΕΙΟ ΠΑΙΔΕΙΑΣ & ΘΡΗΣΚΕΥΜΑΤΩΝ, ΠΟΛΙΤΙΣΜΟΥ & ΑΘΛΗΤΙΣΜΟΥ  
ΕΙΔΙΚΗ ΥΠΗΡΕΣΙΑ ΔΙΑΧΕΙΡΙΣΗΣ

Με τη συγχρηματοδότηση της Ελλάδας και της Ευρωπαϊκής Ένωσης



ΕΣΠΑ  
2007-2013  
πρόγραμμα για την ανάπτυξη  
ΕΥΡΩΠΑΪΚΟ ΚΟΙΝΩΝΙΚΟ ΤΑΜΕΙΟ

ΓΕΩΠΟΝΙΑΣ ΙΧΘΥΟΛΟΓΙΑΣ ΚΑΙ ΥΔΑΤΙ- ΝΟΥ ΠΕΡΙΒΑΛΛΟΝΤΟΣ	ΑΡΙΣΤΟΤΕΛΕΙΟ ΠΑΝΕΠΙΣΤΗΜΙΟ ΘΕΣ/ΝΙΚΗΣ	ΓΕΩΠΟΝΙΑΣ	7	54%
	ΓΕΩΠΟΝΙΚΟ ΠΑΝΕΠΙΣΤΗΜΙΟ ΑΘΗΝΩΝ	ΕΠΙΣΤΗΜΗΣ ΖΩΙΚΗΣ ΠΑΡΑΓΩ- ΓΗΣ ΚΑΙ ΥΔΑΤΟΚΑΛΛΙΕΡΓΕΙΑΣ	6	46%
ΓΕΩΠΟΝΙΑΣ ΦΥΤΙΚΗΣ ΠΑΡΑΓΩΓΗΣ ΚΑΙ ΑΓΡΟΤΙΚΟΥ ΠΕΡΙΒΑΛΛΟΝΤΟΣ	ΑΡΙΣΤΟΤΕΛΕΙΟ ΠΑΝΕΠΙΣΤΗΜΙΟ ΘΕΣ/ΝΙΚΗΣ	ΓΕΩΠΟΝΙΑΣ	10	91%
	ΓΕΩΠΟΝΙΚΟ ΠΑΝΕΠΙΣΤΗΜΙΟ ΑΘΗΝΩΝ	ΕΠΙΣΤΗΜΗΣ ΦΥΤΙΚΗΣ ΠΑΡΑΓΩ- ΓΗΣ	1	9%
ΕΠΙΣΤΗΜΗΣ ΦΥΣΙΚΗΣ ΑΓΩΓΗΣ ΚΑΙ Α- ΘΛΗΤΙΣΜΟΥ	ΑΡΙΣΤΟΤΕΛΕΙΟ ΠΑΝΕΠΙΣΤΗΜΙΟ ΘΕΣ/ΝΙΚΗΣ	ΕΠΙΣΤΗΜΗΣ ΦΥΣΙΚΗΣ ΑΓΩΓΗΣ ΚΑΙ ΑΘΛΗΤΙΣΜΟΥ	3	10%
	ΕΘΝΙΚΟ & ΚΑΠΟΔΙΣΤΡΙΑΚΟ ΠΑΝΕΠΙΣΤΗΜΙΟ ΑΘΗΝΩΝ	ΕΠΙΣΤΗΜΗΣ ΦΥΣΙΚΗΣ ΑΓΩΓΗΣ ΚΑΙ ΑΘΛΗΤΙΣΜΟΥ	26	90%
ΙΑΤΡΙΚΗΣ	ΑΡΙΣΤΟΤΕΛΕΙΟ ΠΑΝΕΠΙΣΤΗΜΙΟ ΘΕΣ/ΝΙΚΗΣ	ΙΑΤΡΙΚΗΣ	6	38%
	ΕΘΝΙΚΟ & ΚΑΠΟΔΙΣΤΡΙΑΚΟ ΠΑΝΕΠΙΣΤΗΜΙΟ ΑΘΗΝΩΝ	ΙΑΤΡΙΚΗΣ	10	63%
ΙΣΤΟΡΙΑΣ, ΑΡΧΑΙΟΛΟΓΙΑΣ ΚΑΙ ΚΟΙΝΩ- ΝΙΚΗΣ ΑΝΘΡΩΠΟΛΟΓΙΑΣ	ΑΡΙΣΤΟΤΕΛΕΙΟ ΠΑΝΕΠΙΣΤΗΜΙΟ ΘΕΣ/ΝΙΚΗΣ	ΙΣΤΟΡΙΑΣ ΚΑΙ ΑΡΧΑΙΟΛΟΓΙΑΣ	2	29%
	ΕΘΝΙΚΟ & ΚΑΠΟΔΙΣΤΡΙΑΚΟ ΠΑΝΕΠΙΣΤΗΜΙΟ ΑΘΗΝΩΝ	ΙΣΤΟΡΙΑΣ ΚΑΙ ΑΡΧΑΙΟΛΟΓΙΑΣ	5	71%



Ευρωπαϊκή Ένωση  
Ευρωπαϊκό Κοινωνικό Ταμείο



ΕΠΙΧΕΙΡΗΣΙΑΚΟ ΠΡΟΓΡΑΜΜΑ  
ΕΚΠΑΙΔΕΥΣΗ ΚΑΙ ΔΙΑ ΒΙΟΥ ΜΑΘΗΣΗ  
*επένδυση στην κοινωνία της γνώσης*  
ΥΠΟΥΡΓΕΙΟ ΠΑΙΔΕΙΑΣ & ΘΡΗΣΚΕΥΜΑΤΩΝ, ΠΟΛΙΤΙΣΜΟΥ & ΑΘΛΗΤΙΣΜΟΥ  
ΕΙΔΙΚΗ ΥΠΗΡΕΣΙΑ ΔΙΑΧΕΙΡΙΣΗΣ

Με τη συγχρηματοδότηση της Ελλάδας και της Ευρωπαϊκής Ένωσης



ΕΣΠΑ  
2007-2013  
πρόγραμμα για την ανάπτυξη  
ΕΥΡΩΠΑΪΚΟ ΚΟΙΝΩΝΙΚΟ ΤΑΜΕΙΟ



ΚΤΗΝΙΑΤΡΙΚΗΣ	ΑΡΙΣΤΟΤΕΛΕΙΟ ΠΑΝΕΠΙΣΤΗΜΙΟ ΘΕΣ/ΝΙΚΗΣ	ΚΤΗΝΙΑΤΡΙΚΗΣ	9	100%
ΜΗΧΑΝΙΚΩΝ Η/Υ ΤΗΛΕΠΙΚΟΙΝΩΝΙΩΝ ΚΑΙ ΔΙΚΤΥΩΝ	ΠΑΝΕΠΙΣΤΗΜΙΟ ΠΑΤΡΩΝ	ΜΗΧΑΝΙΚΩΝ ΗΛΕΚΤΡΟΝΙΚΩΝ ΥΠΟΛΟΓΙΣΤΩΝ ΚΑΙ ΠΛΗΡΟΦΟΡΙΚΗΣ	4	100%
ΜΗΧΑΝΟΛΟΓΩΝ ΜΗΧΑΝΙΚΩΝ	ΑΡΙΣΤΟΤΕΛΕΙΟ ΠΑΝΕΠΙΣΤΗΜΙΟ ΘΕΣ/ΝΙΚΗΣ	ΜΗΧΑΝΟΛΟΓΩΝ ΜΗΧΑΝΙΚΩΝ	10	38%
	ΕΘΝΙΚΟ ΜΕΤΣΟΒΙΟ ΠΟΛΥΤΕΧΝΕΙΟ	ΜΗΧΑΝΟΛΟΓΩΝ ΜΗΧΑΝΙΚΩΝ	15	58%
	ΠΑΝΕΠΙΣΤΗΜΙΟ ΠΑΤΡΩΝ	ΜΗΧΑΝΟΛΟΓΩΝ & ΑΕΡΟΝΑΥΠΗΓΩΝ ΜΗΧΑΝΙΚΩΝ	1	4%
ΟΙΚΟΝΟΜΙΚΩΝ ΕΠΙΣΤΗΜΩΝ	ΑΡΙΣΤΟΤΕΛΕΙΟ ΠΑΝΕΠΙΣΤΗΜΙΟ ΘΕΣ/ΝΙΚΗΣ	ΟΙΚΟΝΟΜΙΚΩΝ ΕΠΙΣΤΗΜΩΝ	4	16%
	ΕΘΝΙΚΟ & ΚΑΠΟΔΙΣΤΡΙΑΚΟ ΠΑΝΕΠΙΣΤΗΜΙΟ ΑΘΗΝΩΝ	ΟΙΚΟΝΟΜΙΚΩΝ ΕΠΙΣΤΗΜΩΝ	3	12%
	ΟΙΚΟΝΟΜΙΚΟ ΠΑΝΕΠΙΣΤΗΜΙΟ ΑΘΗΝΩΝ	ΟΙΚΟΝΟΜΙΚΗΣ ΕΠΙΣΤΗΜΗΣ	1	4%
	ΠΑΝΕΠΙΣΤΗΜΙΟ ΙΩΑΝΝΙΝΩΝ	ΟΙΚΟΝΟΜΙΚΩΝ ΕΠΙΣΤΗΜΩΝ	1	4%
	ΠΑΝΕΠΙΣΤΗΜΙΟ ΜΑΚΕΔΟΝΙΑΣ ΟΙΚΟΝΟΜΙΚΩΝ & ΚΟΙΝΩΝΙΚΩΝ	ΟΙΚΟΝΟΜΙΚΩΝ ΕΠΙΣΤΗΜΩΝ	11	44%



Ευρωπαϊκή Ένωση  
Ευρωπαϊκό Κοινωνικό Ταμείο



ΕΠΙΧΕΙΡΗΣΙΑΚΟ ΠΡΟΓΡΑΜΜΑ  
ΕΚΠΑΙΔΕΥΣΗ ΚΑΙ ΔΙΑ ΒΙΟΥ ΜΑΘΗΣΗ  
επένδυση στην κοινωνία της γνώσης

ΥΠΟΥΡΓΕΙΟ ΠΑΙΔΕΙΑΣ & ΘΡΗΣΚΕΥΜΑΤΩΝ, ΠΟΛΙΤΙΣΜΟΥ & ΑΘΛΗΤΙΣΜΟΥ  
ΕΙΔΙΚΗ ΥΠΗΡΕΣΙΑ ΔΙΑΧΕΙΡΙΣΗΣ

Με τη συγχρηματοδότηση της Ελλάδας και της Ευρωπαϊκής Ένωσης



ΕΣΠΑ  
2007-2013  
πρόγραμμα για την ανάπτυξη  
ΕΥΡΩΠΑΪΚΟ ΚΟΙΝΩΝΙΚΟ ΤΑΜΕΙΟ

	ΕΠΙΣΤΗΜΩΝ			
	ΠΑΝΕΠΙΣΤΗΜΙΟ ΠΑΤΡΩΝ	ΟΙΚΟΝΟΜΙΚΩΝ ΕΠΙΣΤΗΜΩΝ	1	4%
	ΠΑΝΕΠΙΣΤΗΜΙΟ ΠΕΙΡΑΙΩΣ	ΟΙΚΟΝΟΜΙΚΗΣ ΕΠΙΣΤΗΜΗΣ	4	16%
ΠΑΙΔΑΓΩΓΙΚΟ ΔΗΜΟΤΙΚΗΣ ΕΚΠΑΙΔΕΥΣΗΣ	ΑΡΙΣΤΟΤΕΛΕΙΟ ΠΑΝΕΠΙΣΤΗΜΙΟ ΘΕΣ/ΝΙΚΗΣ	ΠΑΙΔΑΓΩΓΙΚΟ ΔΗΜΟΤΙΚΗΣ ΕΚΠΑΙΔΕΥΣΗΣ	26	74%
	ΕΘΝΙΚΟ & ΚΑΠΟΔΙΣΤΡΙΑΚΟ ΠΑΝΕΠΙΣΤΗΜΙΟ ΑΘΗΝΩΝ	ΠΑΙΔΑΓΩΓΙΚΟ ΔΗΜΟΤΙΚΗΣ ΕΚΠΑΙΔΕΥΣΗΣ	8	23%
	ΠΑΝΕΠΙΣΤΗΜΙΟ ΙΩΑΝΝΙΝΩΝ	ΠΑΙΔΑΓΩΓΙΚΟ ΔΗΜΟΤΙΚΗΣ ΕΚΠΑΙΔΕΥΣΗΣ	1	3%
ΠΑΙΔΑΓΩΓΙΚΟ ΠΡΟΣΧΟΛΙΚΗΣ ΕΚΠΑΙΔΕΥΣΗΣ	ΑΡΙΣΤΟΤΕΛΕΙΟ ΠΑΝΕΠΙΣΤΗΜΙΟ ΘΕΣ/ΝΙΚΗΣ	ΕΠΙΣΤΗΜΩΝ ΠΡΟΣΧΟΛΙΚΗΣ ΑΓΩΓΗΣ ΚΑΙ ΕΚΠΑΙΔΕΥΣΗΣ	19	61%
	ΔΗΜΟΚΡΙΤΕΙΟ ΠΑΝΕΠΙΣΤΗΜΙΟ ΘΡΑΚΗΣ	ΕΠΙΣΤΗΜΩΝ ΤΗΣ ΕΚΠΑΙΔΕΥΣΗΣ ΣΤΗΝ ΠΡΟΣΧΟΛΙΚΗ ΗΛΙΚΙΑ	1	3%
	ΕΘΝΙΚΟ & ΚΑΠΟΔΙΣΤΡΙΑΚΟ ΠΑΝΕΠΙΣΤΗΜΙΟ ΑΘΗΝΩΝ	ΕΚΠΑΙΔΕΥΣΗΣ ΚΑΙ ΑΓΩΓΗΣ ΣΤΗΝ ΠΡΟΣΧΟΛΙΚΗ ΗΛΙΚΙΑ	7	23%
	ΠΑΝΕΠΙΣΤΗΜΙΟ ΚΡΗΤΗΣ	ΠΑΙΔΑΓΩΓΙΚΟ ΠΡΟΣΧΟΛΙΚΗΣ ΕΚΠΑΙΔΕΥΣΗΣ	2	6%



Ευρωπαϊκή Ένωση  
Ευρωπαϊκό Κοινωνικό Ταμείο



ΕΠΙΧΕΙΡΗΣΙΑΚΟ ΠΡΟΓΡΑΜΜΑ  
ΕΚΠΑΙΔΕΥΣΗ ΚΑΙ ΔΙΑ ΒΙΟΥ ΜΑΘΗΣΗ  
*επένδυση στην κοινωνία της γνώσης*  
ΥΠΟΥΡΓΕΙΟ ΠΑΙΔΕΙΑΣ & ΘΡΗΣΚΕΥΜΑΤΩΝ, ΠΟΛΙΤΙΣΜΟΥ & ΑΘΛΗΤΙΣΜΟΥ  
ΕΙΔΙΚΗ ΥΠΗΡΕΣΙΑ ΔΙΑΧΕΙΡΙΣΗΣ

Με τη συγχρηματοδότηση της Ελλάδας και της Ευρωπαϊκής Ένωσης



ΕΣΠΑ  
2007-2013  
πρόγραμμα για την ανάπτυξη  
ΕΥΡΩΠΑΪΚΟ ΚΟΙΝΩΝΙΚΟ ΤΑΜΕΙΟ

		ΠΑΝΕΠΙΣΤΗΜΙΟ ΠΑΤΡΩΝ	ΕΠΙΣΤΗΜΩΝ ΤΗΣ ΕΚΠΑΙΔΕΥΣΗΣ ΚΑΙ ΤΗΣ ΑΓΩΓΗΣ ΣΤΗΝ ΠΡΟΣΧΟΛΙΚΗ ΗΛΙΚΙΑ	2	6%
	ΠΟΛΙΤΙΚΩΝ ΜΗΧΑΝΙΚΩΝ	ΑΡΙΣΤΟΤΕΛΕΙΟ ΠΑΝΕΠΙΣΤΗΜΙΟ ΘΕΣ/ΝΙΚΗΣ	ΠΟΛΙΤΙΚΩΝ ΜΗΧΑΝΙΚΩΝ	8	29%
		ΕΘΝΙΚΟ ΜΕΤΣΟΒΙΟ ΠΟΛΥΤΕΧΝΕΙΟ	ΠΟΛΙΤΙΚΩΝ ΜΗΧΑΝΙΚΩΝ	12	43%
		ΠΑΝΕΠΙΣΤΗΜΙΟ ΠΑΤΡΩΝ	ΠΟΛΙΤΙΚΩΝ ΜΗΧΑΝΙΚΩΝ	8	29%
ΠΑΝΕΠΙΣΤΗΜΙΟ ΙΩΑΝΝΙΝΩΝ	ΙΑΤΡΙΚΗΣ	ΑΡΙΣΤΟΤΕΛΕΙΟ ΠΑΝΕΠΙΣΤΗΜΙΟ ΘΕΣ/ΝΙΚΗΣ	ΙΑΤΡΙΚΗΣ	10	38%
		ΕΘΝΙΚΟ & ΚΑΠΟΔΙΣΤΡΙΑΚΟ ΠΑΝΕΠΙΣΤΗΜΙΟ ΑΘΗΝΩΝ	ΙΑΤΡΙΚΗΣ	10	38%
		ΠΑΝΕΠΙΣΤΗΜΙΟ ΠΑΤΡΩΝ	ΙΑΤΡΙΚΗΣ	6	23%
	ΙΣΤΟΡΙΑΣ ΚΑΙ ΑΡΧΑΙΟΛΟΓΙΑΣ	ΑΡΙΣΤΟΤΕΛΕΙΟ ΠΑΝΕΠΙΣΤΗΜΙΟ ΘΕΣ/ΝΙΚΗΣ	ΙΣΤΟΡΙΑΣ ΚΑΙ ΑΡΧΑΙΟΛΟΓΙΑΣ	28	42%
		ΔΗΜΟΚΡΙΤΕΙΟ ΠΑΝΕΠΙΣΤΗΜΙΟ ΘΡΑΚΗΣ	ΙΣΤΟΡΙΑΣ ΚΑΙ ΕΘΝΟΛΟΓΙΑΣ	1	2%
		ΕΘΝΙΚΟ & ΚΑΠΟΔΙΣΤΡΙΑΚΟ ΠΑΝΕΠΙΣΤΗΜΙΟ ΑΘΗΝΩΝ	ΙΣΤΟΡΙΑΣ ΚΑΙ ΑΡΧΑΙΟΛΟΓΙΑΣ	36	55%

	ΠΑΝΕΠΙΣΤΗΜΙΟ ΘΕΣΣΑΛΙΑΣ	ΙΣΤΟΡΙΑΣ, ΑΡΧΑΙΟΛΟΓΙΑΣ ΚΑΙ ΚΟΙΝΩΝΙΚΗΣ ΑΝΘΡΩΠΟΛΟΓΙΑΣ	1	2%
ΜΑΘΗΜΑΤΙΚΩΝ	ΑΡΙΣΤΟΤΕΛΕΙΟ ΠΑΝΕΠΙΣΤΗΜΙΟ ΘΕΣ/ΝΙΚΗΣ	ΜΑΘΗΜΑΤΙΚΩΝ	47	87%
	ΕΘΝΙΚΟ & ΚΑΠΟΔΙΣΤΡΙΑΚΟ ΠΑΝΕΠΙΣΤΗΜΙΟ ΑΘΗΝΩΝ	ΜΑΘΗΜΑΤΙΚΩΝ	4	7%
	ΠΑΝΕΠΙΣΤΗΜΙΟ ΑΙΓΑΙΟΥ	ΜΑΘΗΜΑΤΙΚΩΝ	1	2%
	ΠΑΝΕΠΙΣΤΗΜΙΟ ΠΑΤΡΩΝ	ΜΑΘΗΜΑΤΙΚΩΝ	2	4%
ΟΙΚΟΝΟΜΙΚΩΝ ΕΠΙΣΤΗΜΩΝ	ΑΡΙΣΤΟΤΕΛΕΙΟ ΠΑΝΕΠΙΣΤΗΜΙΟ ΘΕΣ/ΝΙΚΗΣ	ΟΙΚΟΝΟΜΙΚΩΝ ΕΠΙΣΤΗΜΩΝ	9	24%
	ΕΘΝΙΚΟ & ΚΑΠΟΔΙΣΤΡΙΑΚΟ ΠΑΝΕΠΙΣΤΗΜΙΟ ΑΘΗΝΩΝ	ΟΙΚΟΝΟΜΙΚΩΝ ΕΠΙΣΤΗΜΩΝ	4	11%
	ΟΙΚΟΝΟΜΙΚΟ ΠΑΝΕΠΙΣΤΗΜΙΟ ΑΘΗΝΩΝ	ΟΙΚΟΝΟΜΙΚΗΣ ΕΠΙΣΤΗΜΗΣ	1	3%
	ΠΑΝΕΠΙΣΤΗΜΙΟ ΘΕΣΣΑΛΙΑΣ	ΟΙΚΟΝΟΜΙΚΩΝ ΕΠΙΣΤΗΜΩΝ	3	8%
	ΠΑΝΕΠΙΣΤΗΜΙΟ ΜΑΚΕΔΟΝΙΑΣ ΟΙΚΟΝΟΜΙΚΩΝ & ΚΟΙΝΩΝΙΚΩΝ ΕΠΙΣΤΗΜΩΝ	ΟΙΚΟΝΟΜΙΚΩΝ ΕΠΙΣΤΗΜΩΝ	17	45%



Ευρωπαϊκή Ένωση  
Ευρωπαϊκό Κοινωνικό Ταμείο



ΕΠΙΧΕΙΡΗΣΙΑΚΟ ΠΡΟΓΡΑΜΜΑ  
ΕΚΠΑΙΔΕΥΣΗ ΚΑΙ ΔΙΑ ΒΙΟΥ ΜΑΘΗΣΗ  
επένδυση στην κοινωνία της γνώσης  
ΥΠΟΥΡΓΕΙΟ ΠΑΙΔΕΙΑΣ & ΘΡΗΣΚΕΥΜΑΤΩΝ, ΠΟΛΙΤΙΣΜΟΥ & ΑΘΛΗΤΙΣΜΟΥ  
ΕΙΔΙΚΗ ΥΠΗΡΕΣΙΑ ΔΙΑΧΕΙΡΙΣΗΣ

Με τη συγχρηματοδότηση της Ελλάδας και της Ευρωπαϊκής Ένωσης



ΕΣΠΑ  
2007-2013  
πρόγραμμα για την ανάπτυξη  
ΕΥΡΩΠΑΪΚΟ ΚΟΙΝΩΝΙΚΟ ΤΑΜΕΙΟ

	ΠΑΝΕΠΙΣΤΗΜΙΟ ΠΑΤΡΩΝ	ΟΙΚΟΝΟΜΙΚΩΝ ΕΠΙΣΤΗΜΩΝ	4	11%
ΠΑΙΔΑΓΩΓΙΚΟ ΔΗΜΟΤΙΚΗΣ ΕΚΠΑΙΔΕΥΣΗΣ	ΑΡΙΣΤΟΤΕΛΕΙΟ ΠΑΝΕΠΙΣΤΗΜΙΟ ΘΕΣ/ΝΙΚΗΣ	ΠΑΙΔΑΓΩΓΙΚΟ ΔΗΜΟΤΙΚΗΣ ΕΚΠΑΙΔΕΥΣΗΣ	27	53%
	ΕΘΝΙΚΟ & ΚΑΠΟΔΙΣΤΡΙΑΚΟ ΠΑΝΕΠΙΣΤΗΜΙΟ ΑΘΗΝΩΝ	ΠΑΙΔΑΓΩΓΙΚΟ ΔΗΜΟΤΙΚΗΣ ΕΚΠΑΙΔΕΥΣΗΣ	11	22%
	ΠΑΝΕΠΙΣΤΗΜΙΟ ΔΥΤΙΚΗΣ ΜΑΚΕΔΟΝΙΑΣ	ΠΑΙΔΑΓΩΓΙΚΟ ΔΗΜΟΤΙΚΗΣ ΕΚΠΑΙΔΕΥΣΗΣ	1	2%
	ΠΑΝΕΠΙΣΤΗΜΙΟ ΘΕΣΣΑΛΙΑΣ	ΠΑΙΔΑΓΩΓΙΚΟ ΔΗΜΟΤΙΚΗΣ ΕΚΠΑΙΔΕΥΣΗΣ	4	8%
	ΠΑΝΕΠΙΣΤΗΜΙΟ ΠΑΤΡΩΝ	ΠΑΙΔΑΓΩΓΙΚΟ ΔΗΜΟΤΙΚΗΣ ΕΚΠΑΙΔΕΥΣΗΣ	8	16%
ΠΑΙΔΑΓΩΓΙΚΟ ΝΗΠΙΑΓΩΓΩΝ	ΑΡΙΣΤΟΤΕΛΕΙΟ ΠΑΝΕΠΙΣΤΗΜΙΟ ΘΕΣ/ΝΙΚΗΣ	ΕΠΙΣΤΗΜΩΝ ΠΡΟΣΧΟΛΙΚΗΣ ΑΓΩΓΗΣ ΚΑΙ ΕΚΠΑΙΔΕΥΣΗΣ	27	61%
	ΔΗΜΟΚΡΙΤΕΙΟ ΠΑΝΕΠΙΣΤΗΜΙΟ ΘΡΑΚΗΣ	ΕΠΙΣΤΗΜΩΝ ΤΗΣ ΕΚΠΑΙΔΕΥΣΗΣ ΣΤΗΝ ΠΡΟΣΧΟΛΙΚΗ ΗΛΙΚΙΑ	1	2%
	ΕΘΝΙΚΟ & ΚΑΠΟΔΙΣΤΡΙΑΚΟ ΠΑΝΕΠΙΣΤΗΜΙΟ ΑΘΗΝΩΝ	ΕΚΠΑΙΔΕΥΣΗΣ ΚΑΙ ΑΓΩΓΗΣ ΣΤΗΝ ΠΡΟΣΧΟΛΙΚΗ ΗΛΙΚΙΑ	8	18%
	ΠΑΝΕΠΙΣΤΗΜΙΟ ΘΕΣΣΑΛΙΑΣ	ΠΑΙΔΑΓΩΓΙΚΟ ΠΡΟΣΧΟΛΙΚΗΣ ΕΚΠΑΙΔΕΥΣΗΣ	5	11%



Ευρωπαϊκή Ένωση  
Ευρωπαϊκό Κοινωνικό Ταμείο



ΕΠΙΧΕΙΡΗΣΙΑΚΟ ΠΡΟΓΡΑΜΜΑ  
ΕΚΠΑΙΔΕΥΣΗ ΚΑΙ ΔΙΑ ΒΙΟΥ ΜΑΘΗΣΗ  
επένδυση στην κοινωνία της γνώσης  
ΥΠΟΥΡΓΕΙΟ ΠΑΙΔΕΙΑΣ & ΘΡΗΣΚΕΥΜΑΤΩΝ, ΠΟΛΙΤΙΣΜΟΥ & ΑΘΛΗΤΙΣΜΟΥ  
ΕΙΔΙΚΗ ΥΠΗΡΕΣΙΑ ΔΙΑΧΕΙΡΙΣΗΣ

Με τη συγχρηματοδότηση της Ελλάδας και της Ευρωπαϊκής Ένωσης



ΕΣΠΑ  
2007-2013  
πρόγραμμα για την ανάπτυξη  
ΕΥΡΩΠΑΪΚΟ ΚΟΙΝΩΝΙΚΟ ΤΑΜΕΙΟ

	ΠΑΝΕΠΙΣΤΗΜΙΟ ΠΑΤΡΩΝ	ΕΠΙΣΤΗΜΩΝ ΤΗΣ ΕΚΠΑΙΔΕΥΣΗΣ ΚΑΙ ΤΗΣ ΑΓΩΓΗΣ ΣΤΗΝ ΠΡΟΣΧΟΛΙΚΗ ΗΛΙΚΙΑ	3	7%
ΠΛΗΡΟΦΟΡΙΚΗΣ	ΑΡΙΣΤΟΤΕΛΕΙΟ ΠΑΝΕΠΙΣΤΗΜΙΟ ΘΕΣ/ΝΙΚΗΣ	ΠΛΗΡΟΦΟΡΙΚΗΣ	18	26%
	ΕΘΝΙΚΟ & ΚΑΠΟΔΙΣΤΡΙΑΚΟ ΠΑΝΕΠΙΣΤΗΜΙΟ ΑΘΗΝΩΝ	ΠΛΗΡΟΦΟΡΙΚΗΣ ΚΑΙ ΤΗΛΕΠΙΚΟΙΝΩΝΙΩΝ	24	35%
	ΟΙΚΟΝΟΜΙΚΟ ΠΑΝΕΠΙΣΤΗΜΙΟ ΑΘΗΝΩΝ	ΠΛΗΡΟΦΟΡΙΚΗΣ	14	20%
	ΠΑΝΕΠΙΣΤΗΜΙΟ ΜΑΚΕΔΟΝΙΑΣ ΟΙΚΟΝΟΜΙΚΩΝ & ΚΟΙΝΩΝΙΚΩΝ ΕΠΙΣΤΗΜΩΝ	ΕΦΑΡΜΟΣΜΕΝΗΣ ΠΛΗΡΟΦΟΡΙΚΗΣ	7	10%
	ΠΑΝΕΠΙΣΤΗΜΙΟ ΠΕΙΡΑΙΩΣ	ΠΛΗΡΟΦΟΡΙΚΗΣ	6	9%
ΦΙΛΟΛΟΓΙΑΣ	ΑΡΙΣΤΟΤΕΛΕΙΟ ΠΑΝΕΠΙΣΤΗΜΙΟ ΘΕΣ/ΝΙΚΗΣ	ΦΙΛΟΛΟΓΙΑΣ	29	43%
	ΕΘΝΙΚΟ & ΚΑΠΟΔΙΣΤΡΙΑΚΟ ΠΑΝΕΠΙΣΤΗΜΙΟ ΑΘΗΝΩΝ	ΦΙΛΟΛΟΓΙΑΣ	31	46%
	ΠΑΝΕΠΙΣΤΗΜΙΟ ΠΑΤΡΩΝ	ΦΙΛΟΛΟΓΙΑΣ	6	9%



Ευρωπαϊκή Ένωση  
Ευρωπαϊκό Κοινωνικό Ταμείο



ΕΠΙΧΕΙΡΗΣΙΑΚΟ ΠΡΟΓΡΑΜΜΑ  
ΕΚΠΑΙΔΕΥΣΗ ΚΑΙ ΔΙΑ ΒΙΟΥ ΜΑΘΗΣΗ  
*επένδυση στην κοινωνία της γνώσης*

ΥΠΟΥΡΓΕΙΟ ΠΑΙΔΕΙΑΣ & ΘΡΗΣΚΕΥΜΑΤΩΝ, ΠΟΛΙΤΙΣΜΟΥ & ΑΘΛΗΤΙΣΜΟΥ  
ΕΙΔΙΚΗ ΥΠΗΡΕΣΙΑ ΔΙΑΧΕΙΡΙΣΗΣ

Με τη συγχρηματοδότηση της Ελλάδας και της Ευρωπαϊκής Ένωσης



ΕΣΠΑ  
2007-2013  
πρόγραμμα για την ανάπτυξη  
ΕΥΡΩΠΑΪΚΟ ΚΟΙΝΩΝΙΚΟ ΤΑΜΕΙΟ

	ΠΑΝΕΠΙΣΤΗΜΙΟ ΠΕΛΟΠΟΝΝΗΣΟΥ	ΦΙΛΟΛΟΓΙΑΣ	1	1%	
ΦΙΛΟΣΟΦΙΑΣ ΠΑΙΔΑΓΩΓΙΚΗΣ ΚΑΙ ΨΥΧΟΛΟΓΙΑΣ	ΑΡΙΣΤΟΤΕΛΕΙΟ ΠΑΝΕΠΙΣΤΗΜΙΟ ΘΕΣ/ΝΙΚΗΣ	ΦΙΛΟΣΟΦΙΑΣ & ΠΑΙΔΑΓΩΓΙΚΗΣ	12	18%	
	ΕΘΝΙΚΟ & ΚΑΠΟΔΙΣΤΡΙΑΚΟ ΠΑΝΕΠΙΣΤΗΜΙΟ ΑΘΗΝΩΝ	ΦΙΛΟΣΟΦΙΑΣ - ΠΑΙΔΑΓΩΓΙΚΗΣ ΚΑΙ ΨΥΧΟΛΟΓΙΑΣ	53	82%	
ΦΥΣΙΚΗΣ	ΑΡΙΣΤΟΤΕΛΕΙΟ ΠΑΝΕΠΙΣΤΗΜΙΟ ΘΕΣ/ΝΙΚΗΣ	ΦΥΣΙΚΗΣ	28	76%	
	ΕΘΝΙΚΟ & ΚΑΠΟΔΙΣΤΡΙΑΚΟ ΠΑΝΕΠΙΣΤΗΜΙΟ ΑΘΗΝΩΝ	ΦΥΣΙΚΗΣ	5	14%	
	ΠΑΝΕΠΙΣΤΗΜΙΟ ΠΑΤΡΩΝ	ΦΥΣΙΚΗΣ	4	11%	
ΧΗΜΕΙΑΣ	ΑΡΙΣΤΟΤΕΛΕΙΟ ΠΑΝΕΠΙΣΤΗΜΙΟ ΘΕΣ/ΝΙΚΗΣ	ΧΗΜΕΙΑΣ	23	48%	
	ΕΘΝΙΚΟ & ΚΑΠΟΔΙΣΤΡΙΑΚΟ ΠΑΝΕΠΙΣΤΗΜΙΟ ΑΘΗΝΩΝ	ΧΗΜΕΙΑΣ	21	44%	
	ΠΑΝΕΠΙΣΤΗΜΙΟ ΠΑΤΡΩΝ	ΧΗΜΕΙΑΣ	4	8%	
ΠΑ ΝΕ ΠΙ ΣΤ ΗΜ	ΒΙΟΛΟΓΙΑΣ	ΑΡΙΣΤΟΤΕΛΕΙΟ ΠΑΝΕΠΙΣΤΗΜΙΟ ΘΕΣ/ΝΙΚΗΣ	ΒΙΟΛΟΓΙΑΣ	9	50%



Ευρωπαϊκή Ένωση  
Ευρωπαϊκό Κοινωνικό Ταμείο



ΕΠΙΧΕΙΡΗΣΙΑΚΟ ΠΡΟΓΡΑΜΜΑ  
ΕΚΠΑΙΔΕΥΣΗ ΚΑΙ ΔΙΑ ΒΙΟΥ ΜΑΘΗΣΗ  
*επένδυση στην κοινωνία της γνώσης*  
ΥΠΟΥΡΓΕΙΟ ΠΑΙΔΕΙΑΣ & ΘΡΗΣΚΕΥΜΑΤΩΝ, ΠΟΛΙΤΙΣΜΟΥ & ΑΘΛΗΤΙΣΜΟΥ  
ΕΙΔΙΚΗ ΥΠΗΡΕΣΙΑ ΔΙΑΧΕΙΡΙΣΗΣ

Με τη συγχρηματοδότηση της Ελλάδας και της Ευρωπαϊκής Ένωσης



ΕΣΠΑ  
2007-2013  
πρόγραμμα για την ανάπτυξη  
ΕΥΡΩΠΑΪΚΟ ΚΟΙΝΩΝΙΚΟ ΤΑΜΕΙΟ

	ΕΘΝΙΚΟ & ΚΑΠΟΔΙΣΤΡΙΑΚΟ ΠΑΝΕΠΙΣΤΗΜΙΟ ΑΘΗΝΩΝ	ΒΙΟΛΟΓΙΑΣ	6	33%
	ΠΑΝΕΠΙΣΤΗΜΙΟ ΠΑΤΡΩΝ	ΒΙΟΛΟΓΙΑΣ	3	17%
ΕΠΙΣΤΗΜΗΣ ΚΑΙ ΤΕΧΝΟΛΟΓΙΑΣ ΥΛΙΚΩΝ	ΠΑΝΕΠΙΣΤΗΜΙΟ ΠΑΤΡΩΝ	ΕΠΙΣΤΗΜΗΣ ΤΩΝ ΥΛΙΚΩΝ	3	100%
ΕΠΙΣΤΗΜΗΣ ΥΠΟΛΟΓΙΣΤΩΝ	ΑΡΙΣΤΟΤΕΛΕΙΟ ΠΑΝΕΠΙΣΤΗΜΙΟ ΘΕΣ/ΝΙΚΗΣ	ΠΛΗΡΟΦΟΡΙΚΗΣ	1	8%
	ΟΙΚΟΝΟΜΙΚΟ ΠΑΝΕΠΙΣΤΗΜΙΟ ΑΘΗΝΩΝ	ΠΛΗΡΟΦΟΡΙΚΗΣ	5	38%
	ΠΑΝΕΠΙΣΤΗΜΙΟ ΙΩΑΝΝΙΝΩΝ	ΠΛΗΡΟΦΟΡΙΚΗΣ	1	8%
	ΠΑΝΕΠΙΣΤΗΜΙΟ ΜΑΚΕΔΟΝΙΑΣ ΟΙΚΟΝΟΜΙΚΩΝ & ΚΟΙΝΩΝΙΚΩΝ ΕΠΙΣΤΗΜΩΝ	ΕΦΑΡΜΟΣΜΕΝΗΣ ΠΛΗΡΟΦΟΡΙΚΗΣ	1	8%
	ΠΑΝΕΠΙΣΤΗΜΙΟ ΠΕΙΡΑΙΩΣ	ΠΛΗΡΟΦΟΡΙΚΗΣ	3	23%
	ΧΑΡΟΚΟΠΕΙΟ ΠΑΝΕΠΙΣΤΗΜΙΟ	ΠΛΗΡΟΦΟΡΙΚΗΣ ΚΑΙ ΤΗΛΕΜΑΤΙΚΗΣ	2	15%
ΙΑΤΡΙΚΗΣ	ΑΡΙΣΤΟΤΕΛΕΙΟ ΠΑΝΕΠΙΣΤΗΜΙΟ ΘΕΣ/ΝΙΚΗΣ	ΙΑΤΡΙΚΗΣ	4	14%



Ευρωπαϊκή Ένωση  
Ευρωπαϊκό Κοινωνικό Ταμείο



ΕΠΙΧΕΙΡΗΣΙΑΚΟ ΠΡΟΓΡΑΜΜΑ  
ΕΚΠΑΙΔΕΥΣΗ ΚΑΙ ΔΙΑ ΒΙΟΥ ΜΑΘΗΣΗ  
επένδυση στην κοινωνία της γνώσης  
ΥΠΟΥΡΓΕΙΟ ΠΑΙΔΕΙΑΣ & ΘΡΗΣΚΕΥΜΑΤΩΝ, ΠΟΛΙΤΙΣΜΟΥ & ΑΘΛΗΤΙΣΜΟΥ  
ΕΙΔΙΚΗ ΥΠΗΡΕΣΙΑ ΔΙΑΧΕΙΡΙΣΗΣ

Με τη συγχρηματοδότηση της Ελλάδας και της Ευρωπαϊκής Ένωσης



ΕΣΠΑ  
2007-2013  
πρόγραμμα για την ανάπτυξη  
ΕΥΡΩΠΑΪΚΟ ΚΟΙΝΩΝΙΚΟ ΤΑΜΕΙΟ



	ΕΘΝΙΚΟ & ΚΑΠΟΔΙΣΤΡΙΑΚΟ ΠΑΝΕΠΙΣΤΗΜΙΟ ΑΘΗΝΩΝ	ΙΑΤΡΙΚΗΣ	18	62%
	ΠΑΝΕΠΙΣΤΗΜΙΟ ΙΩΑΝΝΙΝΩΝ	ΙΑΤΡΙΚΗΣ	1	3%
	ΠΑΝΕΠΙΣΤΗΜΙΟ ΠΑΤΡΩΝ	ΙΑΤΡΙΚΗΣ	6	21%
ΙΣΤΟΡΙΑΣ ΚΑΙ ΑΡΧΑΙΟΛΟΓΙΑΣ	ΑΡΙΣΤΟΤΕΛΕΙΟ ΠΑΝΕΠΙΣΤΗΜΙΟ ΘΕΣ/ΝΙΚΗΣ	ΙΣΤΟΡΙΑΣ ΚΑΙ ΑΡΧΑΙΟΛΟΓΙΑΣ	14	23%
	ΕΘΝΙΚΟ & ΚΑΠΟΔΙΣΤΡΙΑΚΟ ΠΑΝΕΠΙΣΤΗΜΙΟ ΑΘΗΝΩΝ	ΙΣΤΟΡΙΑΣ ΚΑΙ ΑΡΧΑΙΟΛΟΓΙΑΣ	28	46%
	ΠΑΝΕΠΙΣΤΗΜΙΟ ΘΕΣΣΑΛΙΑΣ	ΙΣΤΟΡΙΑΣ, ΑΡΧΑΙΟΛΟΓΙΑΣ ΚΑΙ ΚΟΙΝΩΝΙΚΗΣ ΑΝΘΡΩΠΟΛΟΓΙΑΣ	5	8%
	ΠΑΝΕΠΙΣΤΗΜΙΟ ΙΩΑΝΝΙΝΩΝ	ΙΣΤΟΡΙΑΣ ΚΑΙ ΑΡΧΑΙΟΛΟΓΙΑΣ	11	18%
	ΠΑΝΕΠΙΣΤΗΜΙΟ ΠΕΛΟΠΟΝΝΗΣΟΥ	ΙΣΤΟΡΙΑΣ, ΑΡΧΑΙΟΛΟΓΙΑΣ ΚΑΙ ΔΙΑΧΕΙΡΙΣΗΣ ΠΟΛΙΤΙΣΜΙΚΩΝ ΑΓΑΘΩΝ	3	5%
ΚΟΙΝΩΝΙΟΛΟΓΙΑΣ	ΠΑΝΤΕΙΟ ΠΑΝΕΠΙΣΤΗΜΙΟ ΚΟΙΝΩΝΙΚΩΝ & ΠΟΛΙΤΙΚΩΝ ΣΠΟΥΔΩΝ	ΚΟΙΝΩΝΙΟΛΟΓΙΑΣ	53	100%



Ευρωπαϊκή Ένωση  
Ευρωπαϊκό Κοινωνικό Ταμείο



ΕΠΙΧΕΙΡΗΣΙΑΚΟ ΠΡΟΓΡΑΜΜΑ  
ΕΚΠΑΙΔΕΥΣΗ ΚΑΙ ΔΙΑ ΒΙΟΥ ΜΑΘΗΣΗ  
*επένδυση στην κοινωνία της γνώσης*  
ΥΠΟΥΡΓΕΙΟ ΠΑΙΔΕΙΑΣ & ΘΡΗΣΚΕΥΜΑΤΩΝ, ΠΟΛΙΤΙΣΜΟΥ & ΑΘΛΗΤΙΣΜΟΥ  
ΕΙΔΙΚΗ ΥΠΗΡΕΣΙΑ ΔΙΑΧΕΙΡΙΣΗΣ

Με τη συγχρηματοδότηση της Ελλάδας και της Ευρωπαϊκής Ένωσης



ΕΣΠΑ  
2007-2013  
πρόγραμμα για την ανάπτυξη  
ΕΥΡΩΠΑΪΚΟ ΚΟΙΝΩΝΙΚΟ ΤΑΜΕΙΟ

ΜΑΘΗΜΑΤΙΚΩΝ	ΑΡΙΣΤΟΤΕΛΕΙΟ ΠΑΝΕΠΙΣΤΗΜΙΟ ΘΕΣ/ΝΙΚΗΣ	ΜΑΘΗΜΑΤΙΚΩΝ	15	39%
	ΕΘΝΙΚΟ & ΚΑΠΟΔΙΣΤΡΙΑΚΟ ΠΑΝΕΠΙΣΤΗΜΙΟ ΑΘΗΝΩΝ	ΜΑΘΗΜΑΤΙΚΩΝ	14	37%
	ΠΑΝΕΠΙΣΤΗΜΙΟ ΙΩΑΝΝΙΝΩΝ	ΜΑΘΗΜΑΤΙΚΩΝ	5	13%
	ΠΑΝΕΠΙΣΤΗΜΙΟ ΠΑΤΡΩΝ	ΜΑΘΗΜΑΤΙΚΩΝ	4	11%
ΟΙΚΟΝΟΜΙΚΩΝ ΕΠΙΣΤΗΜΩΝ	ΑΡΙΣΤΟΤΕΛΕΙΟ ΠΑΝΕΠΙΣΤΗΜΙΟ ΘΕΣ/ΝΙΚΗΣ	ΟΙΚΟΝΟΜΙΚΩΝ ΕΠΙΣΤΗΜΩΝ	17	33%
	ΕΘΝΙΚΟ & ΚΑΠΟΔΙΣΤΡΙΑΚΟ ΠΑΝΕΠΙΣΤΗΜΙΟ ΑΘΗΝΩΝ	ΟΙΚΟΝΟΜΙΚΩΝ ΕΠΙΣΤΗΜΩΝ	16	31%
	ΟΙΚΟΝΟΜΙΚΟ ΠΑΝΕΠΙΣΤΗΜΙΟ ΑΘΗΝΩΝ	ΟΙΚΟΝΟΜΙΚΗΣ ΕΠΙΣΤΗΜΗΣ	1	2%
	ΠΑΝΕΠΙΣΤΗΜΙΟ ΘΕΣΣΑΛΙΑΣ	ΟΙΚΟΝΟΜΙΚΩΝ ΕΠΙΣΤΗΜΩΝ	1	2%
	ΠΑΝΕΠΙΣΤΗΜΙΟ ΙΩΑΝΝΙΝΩΝ	ΟΙΚΟΝΟΜΙΚΩΝ ΕΠΙΣΤΗΜΩΝ	4	8%
	ΠΑΝΕΠΙΣΤΗΜΙΟ ΜΑΚΕΔΟΝΙΑΣ ΟΙΚΟΝΟΜΙΚΩΝ & ΚΟΙΝΩΝΙΚΩΝ ΕΠΙΣΤΗΜΩΝ	ΟΙΚΟΝΟΜΙΚΩΝ ΕΠΙΣΤΗΜΩΝ	1	2%



Ευρωπαϊκή Ένωση  
Ευρωπαϊκό Κοινωνικό Ταμείο



ΕΠΙΧΕΙΡΗΣΙΑΚΟ ΠΡΟΓΡΑΜΜΑ  
ΕΚΠΑΙΔΕΥΣΗ ΚΑΙ ΔΙΑ ΒΙΟΥ ΜΑΘΗΣΗ  
επένδυση στην κοινωνία της γνώσης  
ΥΠΟΥΡΓΕΙΟ ΠΑΙΔΕΙΑΣ & ΘΡΗΣΚΕΥΜΑΤΩΝ, ΠΟΛΙΤΙΣΜΟΥ & ΑΘΛΗΤΙΣΜΟΥ  
ΕΙΔΙΚΗ ΥΠΗΡΕΣΙΑ ΔΙΑΧΕΙΡΙΣΗΣ

Με τη συγχρηματοδότηση της Ελλάδας και της Ευρωπαϊκής Ένωσης



ΕΣΠΑ  
2007-2013  
πρόγραμμα για την ανάπτυξη  
ΕΥΡΩΠΑΪΚΟ ΚΟΙΝΩΝΙΚΟ ΤΑΜΕΙΟ

	ΠΑΝΕΠΙΣΤΗΜΙΟ ΠΑΤΡΩΝ	ΟΙΚΟΝΟΜΙΚΩΝ ΕΠΙΣΤΗΜΩΝ	11	22%
ΠΑΙΔΑΓΩΓΙΚΟ ΔΗΜΟΤΙΚΗΣ ΕΚΠΑΙΔΕΥΣΗΣ	ΑΡΙΣΤΟΤΕΛΕΙΟ ΠΑΝΕΠΙΣΤΗΜΙΟ ΘΕΣ/ΝΙΚΗΣ	ΠΑΙΔΑΓΩΓΙΚΟ ΔΗΜΟΤΙΚΗΣ ΕΚΠΑΙΔΕΥΣΗΣ	4	9%
	ΕΘΝΙΚΟ & ΚΑΠΟΔΙΣΤΡΙΑΚΟ ΠΑΝΕΠΙΣΤΗΜΙΟ ΑΘΗΝΩΝ	ΠΑΙΔΑΓΩΓΙΚΟ ΔΗΜΟΤΙΚΗΣ ΕΚΠΑΙΔΕΥΣΗΣ	30	67%
	ΠΑΝΕΠΙΣΤΗΜΙΟ ΘΕΣΣΑΛΙΑΣ	ΠΑΙΔΑΓΩΓΙΚΟ ΔΗΜΟΤΙΚΗΣ ΕΚΠΑΙΔΕΥΣΗΣ	2	4%
	ΠΑΝΕΠΙΣΤΗΜΙΟ ΙΩΑΝΝΙΝΩΝ	ΠΑΙΔΑΓΩΓΙΚΟ ΔΗΜΟΤΙΚΗΣ ΕΚΠΑΙΔΕΥΣΗΣ	2	4%
	ΠΑΝΕΠΙΣΤΗΜΙΟ ΠΑΤΡΩΝ	ΠΑΙΔΑΓΩΓΙΚΟ ΔΗΜΟΤΙΚΗΣ ΕΚΠΑΙΔΕΥΣΗΣ	7	16%
ΠΑΙΔΑΓΩΓΙΚΟ ΠΡΟΣΧΟΛΙΚΗΣ ΕΚΠΑΙΔΕΥΣΗΣ	ΑΡΙΣΤΟΤΕΛΕΙΟ ΠΑΝΕΠΙΣΤΗΜΙΟ ΘΕΣ/ΝΙΚΗΣ	ΕΠΙΣΤΗΜΩΝ ΠΡΟΣΧΟΛΙΚΗΣ ΑΓΩΓΗΣ ΚΑΙ ΕΚΠΑΙΔΕΥΣΗΣ	6	21%
	ΕΘΝΙΚΟ & ΚΑΠΟΔΙΣΤΡΙΑΚΟ ΠΑΝΕΠΙΣΤΗΜΙΟ ΑΘΗΝΩΝ	ΕΚΠΑΙΔΕΥΣΗΣ ΚΑΙ ΑΓΩΓΗΣ ΣΤΗΝ ΠΡΟΣΧΟΛΙΚΗ ΗΛΙΚΙΑ	14	48%
	ΠΑΝΕΠΙΣΤΗΜΙΟ ΘΕΣΣΑΛΙΑΣ	ΠΑΙΔΑΓΩΓΙΚΟ ΠΡΟΣΧΟΛΙΚΗΣ ΕΚΠΑΙΔΕΥΣΗΣ	1	3%
	ΠΑΝΕΠΙΣΤΗΜΙΟ ΙΩΑΝΝΙΝΩΝ	ΠΑΙΔΑΓΩΓΙΚΟ ΝΗΠΙΑΓΩΓΩΝ	4	14%



Ευρωπαϊκή Ένωση  
Ευρωπαϊκό Κοινωνικό Ταμείο



ΕΠΙΧΕΙΡΗΣΙΑΚΟ ΠΡΟΓΡΑΜΜΑ  
ΕΚΠΑΙΔΕΥΣΗ ΚΑΙ ΔΙΑ ΒΙΟΥ ΜΑΘΗΣΗ  
επένδυση στην κοινωνία της γνώσης  
ΥΠΟΥΡΓΕΙΟ ΠΑΙΔΕΙΑΣ & ΘΡΗΣΚΕΥΜΑΤΩΝ, ΠΟΛΙΤΙΣΜΟΥ & ΑΘΛΗΤΙΣΜΟΥ  
ΕΙΔΙΚΗ ΥΠΗΡΕΣΙΑ ΔΙΑΧΕΙΡΙΣΗΣ

Με τη συγχρηματοδότηση της Ελλάδας και της Ευρωπαϊκής Ένωσης



ΕΣΠΑ  
2007-2013  
πρόγραμμα για την ανάπτυξη  
ΕΥΡΩΠΑΪΚΟ ΚΟΙΝΩΝΙΚΟ ΤΑΜΕΙΟ

	ΠΑΝΕΠΙΣΤΗΜΙΟ ΠΑΤΡΩΝ	ΕΠΙΣΤΗΜΩΝ ΤΗΣ ΕΚΠΑΙΔΕΥΣΗΣ ΚΑΙ ΤΗΣ ΑΓΩΓΗΣ ΣΤΗΝ ΠΡΟΣΧΟΛΙΚΗ ΗΛΙΚΙΑ	4	14%
ΠΟΛΙΤΙΚΗΣ ΕΠΙΣΤΗΜΗΣ	ΑΡΙΣΤΟΤΕΛΕΙΟ ΠΑΝΕΠΙΣΤΗΜΙΟ ΘΕΣ/ΝΙΚΗΣ	ΠΟΛΙΤΙΚΩΝ ΕΠΙΣΤΗΜΩΝ	37	40%
	ΔΗΜΟΚΡΙΤΕΙΟ ΠΑΝΕΠΙΣΤΗΜΙΟ ΘΡΑΚΗΣ	ΠΟΛΙΤΙΚΩΝ ΕΠΙΣΤΗΜΩΝ	1	1%
	ΕΘΝΙΚΟ & ΚΑΠΟΔΙΣΤΡΙΑΚΟ ΠΑΝΕΠΙΣΤΗΜΙΟ ΑΘΗΝΩΝ	ΠΟΛΙΤΙΚΗΣ ΕΠΙΣΤΗΜΗΣ ΚΑΙ ΔΗΜΟΣΙΑΣ ΔΙΟΙΚΗΣΗΣ	25	27%
	ΠΑΝΕΠΙΣΤΗΜΙΟ ΠΕΛΟΠΟΝΝΗΣΟΥ	ΠΟΛΙΤΙΚΗΣ ΕΠΙΣΤΗΜΗΣ ΚΑΙ ΔΙΕΘΝΩΝ ΣΧΕΣΕΩΝ	2	2%
	ΠΑΝΤΕΙΟ ΠΑΝΕΠΙΣΤΗΜΙΟ ΚΟΙΝΩΝΙΚΩΝ & ΠΟΛΙΤΙΚΩΝ ΣΠΟΥΔΩΝ	ΠΟΛΙΤΙΚΗΣ ΕΠΙΣΤΗΜΗΣ ΚΑΙ ΙΣΤΟΡΙΑΣ	27	29%
ΦΙΛΟΛΟΓΙΑΣ	ΑΡΙΣΤΟΤΕΛΕΙΟ ΠΑΝΕΠΙΣΤΗΜΙΟ ΘΕΣ/ΝΙΚΗΣ	ΦΙΛΟΛΟΓΙΑΣ	8	29%
	ΕΘΝΙΚΟ & ΚΑΠΟΔΙΣΤΡΙΑΚΟ ΠΑΝΕΠΙΣΤΗΜΙΟ ΑΘΗΝΩΝ	ΦΙΛΟΛΟΓΙΑΣ	12	43%
	ΠΑΝΕΠΙΣΤΗΜΙΟ ΙΩΑΝΝΙΝΩΝ	ΦΙΛΟΛΟΓΙΑΣ	4	14%



Ευρωπαϊκή Ένωση  
Ευρωπαϊκό Κοινωνικό Ταμείο



ΕΠΙΧΕΙΡΗΣΙΑΚΟ ΠΡΟΓΡΑΜΜΑ  
ΕΚΠΑΙΔΕΥΣΗ ΚΑΙ ΔΙΑ ΒΙΟΥ ΜΑΘΗΣΗ  
*επένδυση στην κοινωνία της γνώσης*  
ΥΠΟΥΡΓΕΙΟ ΠΑΙΔΕΙΑΣ & ΘΡΗΣΚΕΥΜΑΤΩΝ, ΠΟΛΙΤΙΣΜΟΥ & ΑΘΛΗΤΙΣΜΟΥ  
ΕΙΔΙΚΗ ΥΠΗΡΕΣΙΑ ΔΙΑΧΕΙΡΙΣΗΣ

Με τη συγχρηματοδότηση της Ελλάδας και της Ευρωπαϊκής Ένωσης



ΕΣΠΑ  
2007-2013  
πρόγραμμα για την ανάπτυξη  
ΕΥΡΩΠΑΪΚΟ ΚΟΙΝΩΝΙΚΟ ΤΑΜΕΙΟ

	ΠΑΝΕΠΙΣΤΗΜΙΟ ΠΑΤΡΩΝ	ΦΙΛΟΛΟΓΙΑΣ	4	14%
ΦΙΛΟΣΟΦΙΚΩΝ ΚΑΙ ΚΟΙΝΩΝΙΚΩΝ ΣΠΟΥΔΩΝ	ΑΡΙΣΤΟΤΕΛΕΙΟ ΠΑΝΕΠΙΣΤΗΜΙΟ ΘΕΣ/ΝΙΚΗΣ	ΦΙΛΟΣΟΦΙΑΣ & ΠΑΙΔΑΓΩΓΙΚΗΣ	14	23%
	ΕΘΝΙΚΟ & ΚΑΠΟΔΙΣΤΡΙΑΚΟ ΠΑΝΕΠΙΣΤΗΜΙΟ ΑΘΗΝΩΝ	ΦΙΛΟΣΟΦΙΑΣ - ΠΑΙΔΑΓΩΓΙΚΗΣ ΚΑΙ ΨΥΧΟΛΟΓΙΑΣ	33	55%
	ΠΑΝΕΠΙΣΤΗΜΙΟ ΙΩΑΝΝΙΝΩΝ	ΦΙΛΟΣΟΦΙΑΣ ΠΑΙΔΑΓΩΓΙΚΗΣ ΚΑΙ ΨΥΧΟΛΟΓΙΑΣ	6	10%
	ΠΑΝΕΠΙΣΤΗΜΙΟ ΠΑΤΡΩΝ	ΦΙΛΟΣΟΦΙΑΣ	7	12%
ΦΥΣΙΚΗΣ	ΑΡΙΣΤΟΤΕΛΕΙΟ ΠΑΝΕΠΙΣΤΗΜΙΟ ΘΕΣ/ΝΙΚΗΣ	ΦΥΣΙΚΗΣ	3	11%
	ΕΘΝΙΚΟ & ΚΑΠΟΔΙΣΤΡΙΑΚΟ ΠΑΝΕΠΙΣΤΗΜΙΟ ΑΘΗΝΩΝ	ΦΥΣΙΚΗΣ	18	67%
	ΠΑΝΕΠΙΣΤΗΜΙΟ ΙΩΑΝΝΙΝΩΝ	ΦΥΣΙΚΗΣ	1	4%
	ΠΑΝΕΠΙΣΤΗΜΙΟ ΠΑΤΡΩΝ	ΦΥΣΙΚΗΣ	5	19%
ΧΗΜΕΙΑΣ	ΑΡΙΣΤΟΤΕΛΕΙΟ ΠΑΝΕΠΙΣΤΗΜΙΟ ΘΕΣ/ΝΙΚΗΣ	ΧΗΜΕΙΑΣ	1	7%



Ευρωπαϊκή Ένωση  
Ευρωπαϊκό Κοινωνικό Ταμείο



ΕΠΙΧΕΙΡΗΣΙΑΚΟ ΠΡΟΓΡΑΜΜΑ  
ΕΚΠΑΙΔΕΥΣΗ ΚΑΙ ΔΙΑ ΒΙΟΥ ΜΑΘΗΣΗ  
επένδυση στην κοινωνία της γνώσης  
ΥΠΟΥΡΓΕΙΟ ΠΑΙΔΕΙΑΣ & ΘΡΗΣΚΕΥΜΑΤΩΝ, ΠΟΛΙΤΙΣΜΟΥ & ΑΘΛΗΤΙΣΜΟΥ  
ΕΙΔΙΚΗ ΥΠΗΡΕΣΙΑ ΔΙΑΧΕΙΡΙΣΗΣ

Με τη συγχρηματοδότηση της Ελλάδας και της Ευρωπαϊκής Ένωσης



ΕΣΠΑ  
2007-2013  
πρόγραμμα για την ανάπτυξη  
ΕΥΡΩΠΑΪΚΟ ΚΟΙΝΩΝΙΚΟ ΤΑΜΕΙΟ

ΠΑΝΕΠΙΣΤΗΜΙΟ ΜΑ- ΚΕΔΟΝΙΑΣ ΟΙΚΟΝΟ- ΜΙΚΩΝ & ΚΟΙΝΩΝΙΚΩΝ ΕΠΙΣΤΗΜΩΝ		ΕΘΝΙΚΟ & ΚΑΠΟΔΙΣΤΡΙΑΚΟ ΠΑΝΕΠΙΣΤΗΜΙΟ ΑΘΗΝΩΝ	ΧΗΜΕΙΑΣ	13	87%	
		ΠΑΝΕΠΙΣΤΗΜΙΟ ΠΑΤΡΩΝ	ΧΗΜΕΙΑΣ	1	7%	
	ΨΥΧΟΛΟΓΙΑΣ		ΑΡΙΣΤΟΤΕΛΕΙΟ ΠΑΝΕΠΙΣΤΗΜΙΟ ΘΕΣ/ΝΙΚΗΣ	ΨΥΧΟΛΟΓΙΑΣ	18	35%
			ΕΘΝΙΚΟ & ΚΑΠΟΔΙΣΤΡΙΑΚΟ ΠΑΝΕΠΙΣΤΗΜΙΟ ΑΘΗΝΩΝ	ΠΡΟΓΡΑΜΜΑ ΨΥΧΟΛΟΓΙΑΣ ΤΟΥ ΤΜΗΜΑΤΟΣ ΦΙΛΟΣΟΦΙΑΣ ΠΑΙ- ΔΑΓΩΓΙΚΗΣ ΚΑΙ ΨΥΧΟΛΟΓΙΑΣ	17	33%
			ΠΑΝΤΕΙΟ ΠΑΝΕΠΙΣΤΗΜΙΟ ΚΟΙ- ΝΩΝΙΚΩΝ & ΠΟΛΙΤΙΚΩΝ ΣΠΟΥ- ΔΩΝ	ΨΥΧΟΛΟΓΙΑΣ	17	33%
	ΔΙΕΘΝΩΝ ΚΑΙ ΕΥΡΩΠΑΙΚΩΝ ΣΠΟΥΔΩΝ		ΟΙΚΟΝΟΜΙΚΟ ΠΑΝΕΠΙΣΤΗΜΙΟ ΑΘΗΝΩΝ	ΔΙΕΘΝΩΝ ΚΑΙ ΕΥΡΩΠΑΙΚΩΝ ΟΙ- ΚΟΝΟΜΙΚΩΝ ΣΠΟΥΔΩΝ	4	80%
			ΠΑΝΤΕΙΟ ΠΑΝΕΠΙΣΤΗΜΙΟ ΚΟΙ- ΝΩΝΙΚΩΝ & ΠΟΛΙΤΙΚΩΝ ΣΠΟΥ- ΔΩΝ	ΔΙΕΘΝΩΝ ΚΑΙ ΕΥΡΩΠΑΙΚΩΝ ΣΠΟΥΔΩΝ	1	20%
	ΕΦΑΡΜΟΣΜΕΝΗΣ ΠΛΗΡΟΦΟΡΙΚΗΣ		ΕΘΝΙΚΟ & ΚΑΠΟΔΙΣΤΡΙΑΚΟ ΠΑΝΕΠΙΣΤΗΜΙΟ ΑΘΗΝΩΝ	ΠΛΗΡΟΦΟΡΙΚΗΣ ΚΑΙ ΤΗΛΕΠΙ- ΚΟΙΝΩΝΙΩΝ	2	100%
	ΛΟΓΙΣΤΙΚΗΣ ΚΑΙ ΧΡΗΜΑΤΟΟΙΚΟΝΟΜΙ- ΚΗΣ		ΟΙΚΟΝΟΜΙΚΟ ΠΑΝΕΠΙΣΤΗΜΙΟ ΑΘΗΝΩΝ	ΛΟΓΙΣΤΙΚΗΣ ΚΑΙ ΧΡΗΜΑΤΟΟΙ- ΚΟΝΟΜΙΚΗΣ	6	60%



Ευρωπαϊκή Ένωση  
Ευρωπαϊκό Κοινωνικό Ταμείο



ΕΠΙΧΕΙΡΗΣΙΑΚΟ ΠΡΟΓΡΑΜΜΑ  
ΕΚΠΑΙΔΕΥΣΗ ΚΑΙ ΔΙΑ ΒΙΟΥ ΜΑΘΗΣΗ  
*επένδυση στην κοινωνία της γνώσης*

ΥΠΟΥΡΓΕΙΟ ΠΑΙΔΕΙΑΣ & ΘΡΗΣΚΕΥΜΑΤΩΝ, ΠΟΛΙΤΙΣΜΟΥ & ΑΘΛΗΤΙΣΜΟΥ

ΕΙΔΙΚΗ ΥΠΗΡΕΣΙΑ ΔΙΑΧΕΙΡΙΣΗΣ

Με τη συγχρηματοδότηση της Ελλάδας και της Ευρωπαϊκής Ένωσης



ΕΣΠΑ  
2007-2013

πρόγραμμα για την ανάπτυξη

ΕΥΡΩΠΑΪΚΟ ΚΟΙΝΩΝΙΚΟ ΤΑΜΕΙΟ

ΠΑΝΕΠΙΣΤΗΜΙΟ ΠΑΤΡΩΝ

	ΠΑΝΕΠΙΣΤΗΜΙΟ ΠΕΙΡΑΙΩΣ	ΧΡΗΜΑΤΟΟΙΚΟΝΟΜΙΚΗΣ ΚΑΙ ΤΡΑΠΕΖΙΚΗΣ ΔΙΟΙΚΗΤΙΚΗΣ	4	40%
ΟΙΚΟΝΟΜΙΚΩΝ ΕΠΙΣΤΗΜΩΝ	ΟΙΚΟΝΟΜΙΚΟ ΠΑΝΕΠΙΣΤΗΜΙΟ ΑΘΗΝΩΝ	ΟΙΚΟΝΟΜΙΚΗΣ ΕΠΙΣΤΗΜΗΣ	4	80%
	ΠΑΝΕΠΙΣΤΗΜΙΟ ΠΕΛΟΠΟΝΝΗΣΟΥ	ΟΙΚΟΝΟΜΙΚΩΝ ΕΠΙΣΤΗΜΩΝ	1	20%
ΟΡΓΑΝΩΣΗΣ ΚΑΙ ΔΙΟΙΚΗΣΗΣ ΕΠΙΧΕΙΡΗΣΕΩΝ	ΟΙΚΟΝΟΜΙΚΟ ΠΑΝΕΠΙΣΤΗΜΙΟ ΑΘΗΝΩΝ	ΟΡΓΑΝΩΣΗΣ ΚΑΙ ΔΙΟΙΚΗΣΗΣ ΕΠΙΧΕΙΡΗΣΕΩΝ	12	92%
	ΠΑΝΕΠΙΣΤΗΜΙΟ ΠΕΙΡΑΙΩΣ	ΟΡΓΑΝΩΣΗΣ ΚΑΙ ΔΙΟΙΚΗΣΗΣ ΕΠΙΧΕΙΡΗΣΕΩΝ	1	8%
ΑΡΧΙΤΕΚΤΟΝΩΝ ΜΗΧΑΝΙΚΩΝ	ΑΡΙΣΤΟΤΕΛΕΙΟ ΠΑΝΕΠΙΣΤΗΜΙΟ ΘΕΣ/ΝΙΚΗΣ	ΑΡΧΙΤΕΚΤΟΝΩΝ ΜΗΧΑΝΙΚΩΝ	1	7%
	ΕΘΝΙΚΟ ΜΕΤΣΟΒΙΟ ΠΟΛΥΤΕΧΝΕΙΟ	ΑΡΧΙΤΕΚΤΟΝΩΝ ΜΗΧΑΝΙΚΩΝ	13	93%
ΒΙΟΛΟΓΙΑΣ	ΑΡΙΣΤΟΤΕΛΕΙΟ ΠΑΝΕΠΙΣΤΗΜΙΟ ΘΕΣ/ΝΙΚΗΣ	ΒΙΟΛΟΓΙΑΣ	5	28%
	ΕΘΝΙΚΟ & ΚΑΠΟΔΙΣΤΡΙΑΚΟ ΠΑΝΕΠΙΣΤΗΜΙΟ ΑΘΗΝΩΝ	ΒΙΟΛΟΓΙΑΣ	13	72%
ΓΕΩΛΟΓΙΑΣ	ΑΡΙΣΤΟΤΕΛΕΙΟ ΠΑΝΕΠΙΣΤΗΜΙΟ ΘΕΣ/ΝΙΚΗΣ	ΓΕΩΛΟΓΙΑΣ	10	38%



Ευρωπαϊκή Ένωση  
Ευρωπαϊκό Κοινωνικό Ταμείο



ΕΠΙΧΕΙΡΗΣΙΑΚΟ ΠΡΟΓΡΑΜΜΑ  
ΕΚΠΑΙΔΕΥΣΗ ΚΑΙ ΔΙΑ ΒΙΟΥ ΜΑΘΗΣΗ  
επένδυση στην κοινωνία της γνώσης  
ΥΠΟΥΡΓΕΙΟ ΠΑΙΔΕΙΑΣ & ΘΡΗΣΚΕΥΜΑΤΩΝ, ΠΟΛΙΤΙΣΜΟΥ & ΑΘΛΗΤΙΣΜΟΥ  
ΕΙΔΙΚΗ ΥΠΗΡΕΣΙΑ ΔΙΑΧΕΙΡΙΣΗΣ

Με τη συγχρηματοδότηση της Ελλάδας και της Ευρωπαϊκής Ένωσης



ΕΣΠΑ  
2007-2013  
πρόγραμμα για την ανάπτυξη  
ΕΥΡΩΠΑΪΚΟ ΚΟΙΝΩΝΙΚΟ ΤΑΜΕΙΟ

	ΕΘΝΙΚΟ & ΚΑΠΟΔΙΣΤΡΙΑΚΟ ΠΑΝΕΠΙΣΤΗΜΙΟ ΑΘΗΝΩΝ	ΓΕΩΛΟΓΙΑΣ ΚΑΙ ΓΕΩΠΕΡΙΒΑΛΛΟΝΤΟΣ	16	62%
ΔΙΟΙΚΗΣΗΣ ΕΠΙΧΕΙΡΗΣΕΩΝ	ΟΙΚΟΝΟΜΙΚΟ ΠΑΝΕΠΙΣΤΗΜΙΟ ΑΘΗΝΩΝ	ΟΡΓΑΝΩΣΗΣ ΚΑΙ ΔΙΟΙΚΗΣΗΣ ΕΠΙΧΕΙΡΗΣΕΩΝ	75	86%
	ΠΑΝΕΠΙΣΤΗΜΙΟ ΜΑΚΕΔΟΝΙΑΣ ΟΙΚΟΝΟΜΙΚΩΝ & ΚΟΙΝΩΝΙΚΩΝ ΕΠΙΣΤΗΜΩΝ	ΟΡΓΑΝΩΣΗΣ ΚΑΙ ΔΙΟΙΚΗΣΗΣ ΕΠΙΧΕΙΡΗΣΕΩΝ	7	8%
	ΠΑΝΕΠΙΣΤΗΜΙΟ ΠΕΙΡΑΙΩΣ	ΟΡΓΑΝΩΣΗΣ ΚΑΙ ΔΙΟΙΚΗΣΗΣ ΕΠΙΧΕΙΡΗΣΕΩΝ	5	6%
ΕΠΙΣΤΗΜΗΣ ΤΩΝ ΥΛΙΚΩΝ	ΠΑΝΕΠΙΣΤΗΜΙΟ ΚΡΗΤΗΣ	ΕΠΙΣΤΗΜΗΣ ΚΑΙ ΤΕΧΝΟΛΟΓΙΑΣ ΥΛΙΚΩΝ	1	100%
ΕΠΙΣΤΗΜΩΝ ΤΗΣ ΕΚΠΑΙΔΕΥΣΗΣ ΚΑΙ ΤΗΣ ΑΓΩΓΗΣ ΣΤΗΝ ΠΡΟΣΧΟΛΙΚΗ ΗΛΙΚΙΑ	ΑΡΙΣΤΟΤΕΛΕΙΟ ΠΑΝΕΠΙΣΤΗΜΙΟ ΘΕΣ/ΝΙΚΗΣ	ΕΠΙΣΤΗΜΩΝ ΠΡΟΣΧΟΛΙΚΗΣ ΑΓΩΓΗΣ ΚΑΙ ΕΚΠΑΙΔΕΥΣΗΣ	3	7%
	ΔΗΜΟΚΡΙΤΕΙΟ ΠΑΝΕΠΙΣΤΗΜΙΟ ΘΡΑΚΗΣ	ΕΠΙΣΤΗΜΩΝ ΤΗΣ ΕΚΠΑΙΔΕΥΣΗΣ ΣΤΗΝ ΠΡΟΣΧΟΛΙΚΗ ΗΛΙΚΙΑ	1	2%
	ΕΘΝΙΚΟ & ΚΑΠΟΔΙΣΤΡΙΑΚΟ ΠΑΝΕΠΙΣΤΗΜΙΟ ΑΘΗΝΩΝ	ΕΚΠΑΙΔΕΥΣΗΣ ΚΑΙ ΑΓΩΓΗΣ ΣΤΗΝ ΠΡΟΣΧΟΛΙΚΗ ΗΛΙΚΙΑ	33	79%
	ΠΑΝΕΠΙΣΤΗΜΙΟ ΘΕΣΣΑΛΙΑΣ	ΠΑΙΔΑΓΩΓΙΚΟ ΠΡΟΣΧΟΛΙΚΗΣ ΕΚΠΑΙΔΕΥΣΗΣ	5	12%
ΗΛΕΚΤΡΟΛΟΓΩΝ ΜΗΧΑΝΙΚΩΝ ΚΑΙ ΤΕΧΝΟΛΟΓΙΑΣ ΥΠΟΛΟΓΙΣΤΩΝ	ΕΘΝΙΚΟ ΜΕΤΣΟΒΙΟ ΠΟΛΥΤΕΧΝΕΙΟ	ΗΛΕΚΤΡΟΛΟΓΩΝ ΜΗΧΑΝΙΚΩΝ ΚΑΙ ΜΗΧΑΝΙΚΩΝ ΥΠΟΛΟΓΙΣΤΩΝ	47	100%



Ευρωπαϊκή Ένωση  
Ευρωπαϊκό Κοινωνικό Ταμείο



ΕΠΙΧΕΙΡΗΣΙΑΚΟ ΠΡΟΓΡΑΜΜΑ  
ΕΚΠΑΙΔΕΥΣΗ ΚΑΙ ΔΙΑ ΒΙΟΥ ΜΑΘΗΣΗ  
*επένδυση στην κοινωνία της γνώσης*  
ΥΠΟΥΡΓΕΙΟ ΠΑΙΔΕΙΑΣ & ΘΡΗΣΚΕΥΜΑΤΩΝ, ΠΟΛΙΤΙΣΜΟΥ & ΑΘΛΗΤΙΣΜΟΥ  
ΕΙΔΙΚΗ ΥΠΗΡΕΣΙΑ ΔΙΑΧΕΙΡΙΣΗΣ

Με τη συγχρηματοδότηση της Ελλάδας και της Ευρωπαϊκής Ένωσης



ΕΣΠΑ  
2007-2013  
πρόγραμμα για την ανάπτυξη  
ΕΥΡΩΠΑΪΚΟ ΚΟΙΝΩΝΙΚΟ ΤΑΜΕΙΟ



ΘΕΑΤΡΙΚΩΝ ΣΠΟΥΔΩΝ	ΕΘΝΙΚΟ & ΚΑΠΟΔΙΣΤΡΙΑΚΟ ΠΑΝΕΠΙΣΤΗΜΙΟ ΑΘΗΝΩΝ	ΘΕΑΤΡΙΚΩΝ ΣΠΟΥΔΩΝ	20	100%
ΙΑΤΡΙΚΗΣ	ΕΘΝΙΚΟ & ΚΑΠΟΔΙΣΤΡΙΑΚΟ ΠΑΝΕΠΙΣΤΗΜΙΟ ΑΘΗΝΩΝ	ΙΑΤΡΙΚΗΣ	20	100%
ΜΑΘΗΜΑΤΙΚΩΝ	ΑΡΙΣΤΟΤΕΛΕΙΟ ΠΑΝΕΠΙΣΤΗΜΙΟ ΘΕΣ/ΝΙΚΗΣ	ΜΑΘΗΜΑΤΙΚΩΝ	6	13%
	ΕΘΝΙΚΟ & ΚΑΠΟΔΙΣΤΡΙΑΚΟ ΠΑΝΕΠΙΣΤΗΜΙΟ ΑΘΗΝΩΝ	ΜΑΘΗΜΑΤΙΚΩΝ	40	83%
	ΠΑΝΕΠΙΣΤΗΜΙΟ ΙΩΑΝΝΙΝΩΝ	ΜΑΘΗΜΑΤΙΚΩΝ	1	2%
	ΠΑΝΕΠΙΣΤΗΜΙΟ ΚΡΗΤΗΣ	ΜΑΘΗΜΑΤΙΚΩΝ	1	2%
ΜΗΧΑΝΟΛΟΓΩΝ & ΑΕΡΟΝΑΥΠΗΓΩΝ ΜΗΧΑΝΙΚΩΝ	ΕΘΝΙΚΟ ΜΕΤΣΟΒΙΟ ΠΟΛΥΤΕΧΝΕΙΟ	ΜΗΧΑΝΟΛΟΓΩΝ ΜΗΧΑΝΙΚΩΝ	14	100%
ΟΙΚΟΝΟΜΙΚΩΝ ΕΠΙΣΤΗΜΩΝ	ΑΡΙΣΤΟΤΕΛΕΙΟ ΠΑΝΕΠΙΣΤΗΜΙΟ ΘΕΣ/ΝΙΚΗΣ	ΟΙΚΟΝΟΜΙΚΩΝ ΕΠΙΣΤΗΜΩΝ	2	4%
	ΕΘΝΙΚΟ & ΚΑΠΟΔΙΣΤΡΙΑΚΟ ΠΑΝΕΠΙΣΤΗΜΙΟ ΑΘΗΝΩΝ	ΟΙΚΟΝΟΜΙΚΩΝ ΕΠΙΣΤΗΜΩΝ	10	21%
	ΟΙΚΟΝΟΜΙΚΟ ΠΑΝΕΠΙΣΤΗΜΙΟ ΑΘΗΝΩΝ	ΟΙΚΟΝΟΜΙΚΗΣ ΕΠΙΣΤΗΜΗΣ	9	19%



Ευρωπαϊκή Ένωση  
Ευρωπαϊκό Κοινωνικό Ταμείο



ΕΠΙΧΕΙΡΗΣΙΑΚΟ ΠΡΟΓΡΑΜΜΑ  
ΕΚΠΑΙΔΕΥΣΗ ΚΑΙ ΔΙΑ ΒΙΟΥ ΜΑΘΗΣΗ  
επένδυση στην κοινωνία της γνώσης  
ΥΠΟΥΡΓΕΙΟ ΠΑΙΔΕΙΑΣ & ΘΡΗΣΚΕΥΜΑΤΩΝ, ΠΟΛΙΤΙΣΜΟΥ & ΑΘΛΗΤΙΣΜΟΥ  
ΕΙΔΙΚΗ ΥΠΗΡΕΣΙΑ ΔΙΑΧΕΙΡΙΣΗΣ

Με τη συγχρηματοδότηση της Ελλάδας και της Ευρωπαϊκής Ένωσης



ΕΣΠΑ  
2007-2013  
πρόγραμμα για την ανάπτυξη  
ΕΥΡΩΠΑΪΚΟ ΚΟΙΝΩΝΙΚΟ ΤΑΜΕΙΟ

	ΠΑΝΕΠΙΣΤΗΜΙΟ ΜΑΚΕΔΟΝΙΑΣ ΟΙΚΟΝΟΜΙΚΩΝ & ΚΟΙΝΩΝΙΚΩΝ ΕΠΙΣΤΗΜΩΝ	ΟΙΚΟΝΟΜΙΚΩΝ ΕΠΙΣΤΗΜΩΝ	1	2%
	ΠΑΝΕΠΙΣΤΗΜΙΟ ΠΕΙΡΑΙΩΣ	ΟΙΚΟΝΟΜΙΚΗΣ ΕΠΙΣΤΗΜΗΣ	25	52%
	ΠΑΝΕΠΙΣΤΗΜΙΟ ΠΕΛΟΠΟΝΝΗΣΟΥ	ΟΙΚΟΝΟΜΙΚΩΝ ΕΠΙΣΤΗΜΩΝ	1	2%
ΠΑΙΔΑΓΩΓΙΚΟ ΔΗΜΟΤΙΚΗΣ ΕΚΠΑΙΔΕΥΣΗΣ	ΑΡΙΣΤΟΤΕΛΕΙΟ ΠΑΝΕΠΙΣΤΗΜΙΟ ΘΕΣ/ΝΙΚΗΣ	ΠΑΙΔΑΓΩΓΙΚΟ ΔΗΜΟΤΙΚΗΣ ΕΚ- ΠΑΙΔΕΥΣΗΣ	2	6%
	ΕΘΝΙΚΟ & ΚΑΠΟΔΙΣΤΡΙΑΚΟ ΠΑΝΕΠΙΣΤΗΜΙΟ ΑΘΗΝΩΝ	ΠΑΙΔΑΓΩΓΙΚΟ ΔΗΜΟΤΙΚΗΣ ΕΚ- ΠΑΙΔΕΥΣΗΣ	29	91%
	ΠΑΝΕΠΙΣΤΗΜΙΟ ΘΕΣΣΑΛΙΑΣ	ΠΑΙΔΑΓΩΓΙΚΟ ΔΗΜΟΤΙΚΗΣ ΕΚ- ΠΑΙΔΕΥΣΗΣ	1	3%
ΠΟΛΙΤΙΚΩΝ ΜΗΧΑΝΙΚΩΝ	ΑΡΙΣΤΟΤΕΛΕΙΟ ΠΑΝΕΠΙΣΤΗΜΙΟ ΘΕΣ/ΝΙΚΗΣ	ΠΟΛΙΤΙΚΩΝ ΜΗΧΑΝΙΚΩΝ	3	11%
	ΔΗΜΟΚΡΙΤΕΙΟ ΠΑΝΕΠΙΣΤΗΜΙΟ ΘΡΑΚΗΣ	ΠΟΛΙΤΙΚΩΝ ΜΗΧΑΝΙΚΩΝ	1	4%
	ΕΘΝΙΚΟ ΜΕΤΣΟΒΙΟ ΠΟΛΥΤΕ- ΧΝΕΙΟ	ΠΟΛΙΤΙΚΩΝ ΜΗΧΑΝΙΚΩΝ	22	81%
	ΠΑΝΕΠΙΣΤΗΜΙΟ ΘΕΣΣΑΛΙΑΣ	ΠΟΛΙΤΙΚΩΝ ΜΗΧΑΝΙΚΩΝ	1	4%



Ευρωπαϊκή Ένωση  
Ευρωπαϊκό Κοινωνικό Ταμείο



ΕΠΙΧΕΙΡΗΣΙΑΚΟ ΠΡΟΓΡΑΜΜΑ  
ΕΚΠΑΙΔΕΥΣΗ ΚΑΙ ΔΙΑ ΒΙΟΥ ΜΑΘΗΣΗ  
*επένδυση στην κοινωνία της γνώσης*  
ΥΠΟΥΡΓΕΙΟ ΠΑΙΔΕΙΑΣ & ΘΡΗΣΚΕΥΜΑΤΩΝ, ΠΟΛΙΤΙΣΜΟΥ & ΑΘΛΗΤΙΣΜΟΥ  
ΕΙΔΙΚΗ ΥΠΗΡΕΣΙΑ ΔΙΑΧΕΙΡΙΣΗΣ

Με τη συγχρηματοδότηση της Ελλάδας και της Ευρωπαϊκής Ένωσης



ΕΣΠΑ  
2007-2013  
πρόγραμμα για την ανάπτυξη  
ΕΥΡΩΠΑΪΚΟ ΚΟΙΝΩΝΙΚΟ ΤΑΜΕΙΟ

ΦΑΡΜΑΚΕΥΤΙΚΗΣ	ΑΡΙΣΤΟΤΕΛΕΙΟ ΠΑΝΕΠΙΣΤΗΜΙΟ ΘΕΣ/ΝΙΚΗΣ	ΦΑΡΜΑΚΕΥΤΙΚΗΣ	10	67%
	ΕΘΝΙΚΟ & ΚΑΠΟΔΙΣΤΡΙΑΚΟ ΠΑΝΕΠΙΣΤΗΜΙΟ ΑΘΗΝΩΝ	ΦΑΡΜΑΚΕΥΤΙΚΗΣ	5	33%
ΦΙΛΟΛΟΓΙΑΣ	ΑΡΙΣΤΟΤΕΛΕΙΟ ΠΑΝΕΠΙΣΤΗΜΙΟ ΘΕΣ/ΝΙΚΗΣ	ΦΙΛΟΛΟΓΙΑΣ	7	11%
	ΕΘΝΙΚΟ & ΚΑΠΟΔΙΣΤΡΙΑΚΟ ΠΑΝΕΠΙΣΤΗΜΙΟ ΑΘΗΝΩΝ	ΦΙΛΟΛΟΓΙΑΣ	54	87%
	ΠΑΝΕΠΙΣΤΗΜΙΟ ΙΩΑΝΝΙΝΩΝ	ΦΙΛΟΛΟΓΙΑΣ	1	2%
ΦΙΛΟΣΟΦΙΑΣ	ΑΡΙΣΤΟΤΕΛΕΙΟ ΠΑΝΕΠΙΣΤΗΜΙΟ ΘΕΣ/ΝΙΚΗΣ	ΦΙΛΟΣΟΦΙΑΣ & ΠΑΙΔΑΓΩΓΙΚΗΣ	15	47%
	ΕΘΝΙΚΟ & ΚΑΠΟΔΙΣΤΡΙΑΚΟ ΠΑΝΕΠΙΣΤΗΜΙΟ ΑΘΗΝΩΝ	ΦΙΛΟΣΟΦΙΑΣ - ΠΑΙΔΑΓΩΓΙΚΗΣ ΚΑΙ ΨΥΧΟΛΟΓΙΑΣ	15	47%
	ΠΑΝΕΠΙΣΤΗΜΙΟ ΙΩΑΝΝΙΝΩΝ	ΦΙΛΟΣΟΦΙΑΣ ΠΑΙΔΑΓΩΓΙΚΗΣ ΚΑΙ ΨΥΧΟΛΟΓΙΑΣ	2	6%
ΦΥΣΙΚΗΣ	ΑΡΙΣΤΟΤΕΛΕΙΟ ΠΑΝΕΠΙΣΤΗΜΙΟ ΘΕΣ/ΝΙΚΗΣ	ΦΥΣΙΚΗΣ	3	11%
	ΕΘΝΙΚΟ & ΚΑΠΟΔΙΣΤΡΙΑΚΟ ΠΑΝΕΠΙΣΤΗΜΙΟ ΑΘΗΝΩΝ	ΦΥΣΙΚΗΣ	23	85%



Ευρωπαϊκή Ένωση  
Ευρωπαϊκό Κοινωνικό Ταμείο



ΕΠΙΧΕΙΡΗΣΙΑΚΟ ΠΡΟΓΡΑΜΜΑ  
ΕΚΠΑΙΔΕΥΣΗ ΚΑΙ ΔΙΑ ΒΙΟΥ ΜΑΘΗΣΗ  
*επένδυση στην κοινωνία της γνώσης*  
ΥΠΟΥΡΓΕΙΟ ΠΑΙΔΕΙΑΣ & ΘΡΗΣΚΕΥΜΑΤΩΝ, ΠΟΛΙΤΙΣΜΟΥ & ΑΘΛΗΤΙΣΜΟΥ  
ΕΙΔΙΚΗ ΥΠΗΡΕΣΙΑ ΔΙΑΧΕΙΡΙΣΗΣ

Με τη συγχρηματοδότηση της Ελλάδας και της Ευρωπαϊκής Ένωσης



ΕΣΠΑ  
2007-2013  
πρόγραμμα για την ανάπτυξη  
ΕΥΡΩΠΑΪΚΟ ΚΟΙΝΩΝΙΚΟ ΤΑΜΕΙΟ

ΠΑ ΝΕ ΠΙ- ΣΤ ΗΜ		ΠΑΝΕΠΙΣΤΗΜΙΟ ΚΡΗΤΗΣ	ΦΥΣΙΚΗΣ	1	4%
	ΧΗΜΕΙΑΣ	ΑΡΙΣΤΟΤΕΛΕΙΟ ΠΑΝΕΠΙΣΤΗΜΙΟ ΘΕΣ/ΝΙΚΗΣ	ΧΗΜΕΙΑΣ	2	9%
		ΕΘΝΙΚΟ & ΚΑΠΟΔΙΣΤΡΙΑΚΟ ΠΑΝΕΠΙΣΤΗΜΙΟ ΑΘΗΝΩΝ	ΧΗΜΕΙΑΣ	21	91%
	ΧΗΜΙΚΩΝ ΜΗΧΑΝΙΚΩΝ	ΑΡΙΣΤΟΤΕΛΕΙΟ ΠΑΝΕΠΙΣΤΗΜΙΟ ΘΕΣ/ΝΙΚΗΣ	ΧΗΜΙΚΩΝ ΜΗΧΑΝΙΚΩΝ	1	5%
		ΕΘΝΙΚΟ ΜΕΤΣΟΒΙΟ ΠΟΛΥΤΕΧΝΕΙΟ	ΧΗΜΙΚΩΝ ΜΗΧΑΝΙΚΩΝ	19	95%
	ΔΙΕΘΝΩΝ ΚΑΙ ΕΥΡΩΠΑΙΚΩΝ ΣΠΟΥΔΩΝ	ΠΑΝΕΠΙΣΤΗΜΙΟ ΜΑΚΕΔΟΝΙΑΣ ΟΙΚΟΝΟΜΙΚΩΝ & ΚΟΙΝΩΝΙΚΩΝ ΕΠΙΣΤΗΜΩΝ	ΔΙΕΘΝΩΝ ΚΑΙ ΕΥΡΩΠΑΙΚΩΝ ΣΠΟΥΔΩΝ	2	100%
	ΠΛΗΡΟΦΟΡΙΚΗΣ	ΑΡΙΣΤΟΤΕΛΕΙΟ ΠΑΝΕΠΙΣΤΗΜΙΟ ΘΕΣ/ΝΙΚΗΣ	ΠΛΗΡΟΦΟΡΙΚΗΣ	5	100%
ΧΡΗΜΑΤΟΟΙΚΟΝΟΜΙΚΗΣ ΚΑΙ ΤΡΑΠΕΖΙΚΗΣ ΔΙΟΙΚΗΤΙΚΗΣ	ΠΑΝΕΠΙΣΤΗΜΙΟ ΜΑΚΕΔΟΝΙΑΣ ΟΙΚΟΝΟΜΙΚΩΝ & ΚΟΙΝΩΝΙΚΩΝ ΕΠΙΣΤΗΜΩΝ	ΛΟΓΙΣΤΙΚΗΣ ΚΑΙ ΧΡΗΜΑΤΟΟΙΚΟΝΟΜΙΚΗΣ	10	100%	
ΠΑ ΝΕ ΠΙ- ΣΤ ΗΜ	ΕΠΙΣΤΗΜΗΣ ΚΑΙ ΤΕΧΝΟΛΟΓΙΑΣ ΥΠΟΛΟΓΙΣΤΩΝ	ΕΘΝΙΚΟ & ΚΑΠΟΔΙΣΤΡΙΑΚΟ ΠΑΝΕΠΙΣΤΗΜΙΟ ΑΘΗΝΩΝ	ΠΛΗΡΟΦΟΡΙΚΗΣ ΚΑΙ ΤΗΛΕΠΙΚΟΙΝΩΝΙΩΝ	5	13%



Ευρωπαϊκή Ένωση  
Ευρωπαϊκό Κοινωνικό Ταμείο



ΕΠΙΧΕΙΡΗΣΙΑΚΟ ΠΡΟΓΡΑΜΜΑ  
ΕΚΠΑΙΔΕΥΣΗ ΚΑΙ ΔΙΑ ΒΙΟΥ ΜΑΘΗΣΗ  
επένδυση στην κοινωνία της γνώσης

ΥΠΟΥΡΓΕΙΟ ΠΑΙΔΕΙΑΣ & ΘΡΗΣΚΕΥΜΑΤΩΝ, ΠΟΛΙΤΙΣΜΟΥ & ΑΘΛΗΤΙΣΜΟΥ  
ΕΙΔΙΚΗ ΥΠΗΡΕΣΙΑ ΔΙΑΧΕΙΡΙΣΗΣ

Με τη συγχρηματοδότηση της Ελλάδας και της Ευρωπαϊκής Ένωσης



ΕΣΠΑ  
2007-2013  
πρόγραμμα για την ανάπτυξη  
ΕΥΡΩΠΑΪΚΟ ΚΟΙΝΩΝΙΚΟ ΤΑΜΕΙΟ

	ΟΙΚΟΝΟΜΙΚΟ ΠΑΝΕΠΙΣΤΗΜΙΟ ΑΘΗΝΩΝ	ΠΛΗΡΟΦΟΡΙΚΗΣ	6	16%
	ΠΑΝΕΠΙΣΤΗΜΙΟ ΜΑΚΕΔΟΝΙΑΣ ΟΙΚΟΝΟΜΙΚΩΝ & ΚΟΙΝΩΝΙΚΩΝ ΕΠΙΣΤΗΜΩΝ	ΕΦΑΡΜΟΣΜΕΝΗΣ ΠΛΗΡΟΦΟΡΙΚΗΣ	7	18%
	ΠΑΝΕΠΙΣΤΗΜΙΟ ΠΕΙΡΑΙΩΣ	ΠΛΗΡΟΦΟΡΙΚΗΣ	14	37%
	ΧΑΡΟΚΟΠΕΙΟ ΠΑΝΕΠΙΣΤΗΜΙΟ	ΠΛΗΡΟΦΟΡΙΚΗΣ ΚΑΙ ΤΗΛΕΜΑΤΙΚΗΣ	6	16%
ΘΕΑΤΡΙΚΩΝ ΣΠΟΥΔΩΝ	ΕΘΝΙΚΟ & ΚΑΠΟΔΙΣΤΡΙΑΚΟ ΠΑΝΕΠΙΣΤΗΜΙΟ ΑΘΗΝΩΝ	ΘΕΑΤΡΙΚΩΝ ΣΠΟΥΔΩΝ	16	100%
ΙΣΤΟΡΙΑΣ, ΑΡΧΑΙΟΛΟΓΙΑΣ ΚΑΙ ΔΙΑΧΕΙΡΙΣΗΣ ΠΟΛΙΤΙΣΜΙΚΩΝ ΑΓΑΘΩΝ	ΑΡΙΣΤΟΤΕΛΕΙΟ ΠΑΝΕΠΙΣΤΗΜΙΟ ΘΕΣ/ΝΙΚΗΣ	ΙΣΤΟΡΙΑΣ ΚΑΙ ΑΡΧΑΙΟΛΟΓΙΑΣ	7	21%
	ΕΘΝΙΚΟ & ΚΑΠΟΔΙΣΤΡΙΑΚΟ ΠΑΝΕΠΙΣΤΗΜΙΟ ΑΘΗΝΩΝ	ΙΣΤΟΡΙΑΣ ΚΑΙ ΑΡΧΑΙΟΛΟΓΙΑΣ	18	55%
	ΠΑΝΕΠΙΣΤΗΜΙΟ ΘΕΣΣΑΛΙΑΣ	ΙΣΤΟΡΙΑΣ, ΑΡΧΑΙΟΛΟΓΙΑΣ ΚΑΙ ΚΟΙΝΩΝΙΚΗΣ ΑΝΘΡΩΠΟΛΟΓΙΑΣ	4	12%
	ΠΑΝΕΠΙΣΤΗΜΙΟ ΙΩΑΝΝΙΝΩΝ	ΙΣΤΟΡΙΑΣ ΚΑΙ ΑΡΧΑΙΟΛΟΓΙΑΣ	2	6%
	ΠΑΝΕΠΙΣΤΗΜΙΟ ΚΡΗΤΗΣ	ΙΣΤΟΡΙΑΣ ΚΑΙ ΑΡΧΑΙΟΛΟΓΙΑΣ	2	6%



Ευρωπαϊκή Ένωση  
Ευρωπαϊκό Κοινωνικό Ταμείο



ΕΠΙΧΕΙΡΗΣΙΑΚΟ ΠΡΟΓΡΑΜΜΑ  
ΕΚΠΑΙΔΕΥΣΗ ΚΑΙ ΔΙΑ ΒΙΟΥ ΜΑΘΗΣΗ  
επένδυση στην κοινωνία της γνώσης  
ΥΠΟΥΡΓΕΙΟ ΠΑΙΔΕΙΑΣ & ΘΡΗΣΚΕΥΜΑΤΩΝ, ΠΟΛΙΤΙΣΜΟΥ & ΑΘΛΗΤΙΣΜΟΥ  
ΕΙΔΙΚΗ ΥΠΗΡΕΣΙΑ ΔΙΑΧΕΙΡΙΣΗΣ

Με τη συγχρηματοδότηση της Ελλάδας και της Ευρωπαϊκής Ένωσης



ΕΣΠΑ  
2007-2013  
πρόγραμμα για την ανάπτυξη  
ΕΥΡΩΠΑΪΚΟ ΚΟΙΝΩΝΙΚΟ ΤΑΜΕΙΟ

ΚΟΙΝΩΝΙΚΗΣ ΚΑΙ ΕΚΠΑΙΔΕΥΤΙΚΗΣ ΠΟ- ΛΙΤΙΚΗΣ	ΠΑΝΕΠΙΣΤΗΜΙΟ ΜΑΚΕΔΟΝΙΑΣ ΟΙΚΟΝΟΜΙΚΩΝ & ΚΟΙΝΩΝΙΚΩΝ ΕΠΙΣΤΗΜΩΝ	ΕΚΠΑΙΔΕΥΤΙΚΗΣ ΚΑΙ ΚΟΙΝΩΝΙ- ΚΗΣ ΠΟΛΙΤΙΚΗΣ	92	100%
ΝΟΣΗΛΕΥΤΙΚΗΣ	ΕΘΝΙΚΟ & ΚΑΠΟΔΙΣΤΡΙΑΚΟ ΠΑΝΕΠΙΣΤΗΜΙΟ ΑΘΗΝΩΝ	ΝΟΣΗΛΕΥΤΙΚΗΣ	35	100%
ΟΙΚΟΝΟΜΙΚΩΝ ΕΠΙΣΤΗΜΩΝ	ΑΡΙΣΤΟΤΕΛΕΙΟ ΠΑΝΕΠΙΣΤΗΜΙΟ ΘΕΣ/ΝΙΚΗΣ	ΟΙΚΟΝΟΜΙΚΩΝ ΕΠΙΣΤΗΜΩΝ	18	38%
	ΕΘΝΙΚΟ & ΚΑΠΟΔΙΣΤΡΙΑΚΟ ΠΑΝΕΠΙΣΤΗΜΙΟ ΑΘΗΝΩΝ	ΟΙΚΟΝΟΜΙΚΩΝ ΕΠΙΣΤΗΜΩΝ	9	19%
	ΟΙΚΟΝΟΜΙΚΟ ΠΑΝΕΠΙΣΤΗΜΙΟ ΑΘΗΝΩΝ	ΟΙΚΟΝΟΜΙΚΗΣ ΕΠΙΣΤΗΜΗΣ	1	2%
	ΠΑΝΕΠΙΣΤΗΜΙΟ ΘΕΣΣΑΛΙΑΣ	ΟΙΚΟΝΟΜΙΚΩΝ ΕΠΙΣΤΗΜΩΝ	3	6%
	ΠΑΝΕΠΙΣΤΗΜΙΟ ΙΩΑΝΝΙΝΩΝ	ΟΙΚΟΝΟΜΙΚΩΝ ΕΠΙΣΤΗΜΩΝ	8	17%
	ΠΑΝΕΠΙΣΤΗΜΙΟ ΠΑΤΡΩΝ	ΟΙΚΟΝΟΜΙΚΩΝ ΕΠΙΣΤΗΜΩΝ	6	13%
	ΠΑΝΕΠΙΣΤΗΜΙΟ ΠΕΙΡΑΙΩΣ	ΟΙΚΟΝΟΜΙΚΗΣ ΕΠΙΣΤΗΜΗΣ	2	4%
ΠΟΛΙΤΙΚΗΣ ΕΠΙΣΤΗΜΗΣ ΚΑΙ ΔΙΕΘΝΩΝ ΣΧΕΣΕΩΝ	ΑΡΙΣΤΟΤΕΛΕΙΟ ΠΑΝΕΠΙΣΤΗΜΙΟ ΘΕΣ/ΝΙΚΗΣ	ΠΟΛΙΤΙΚΩΝ ΕΠΙΣΤΗΜΩΝ	1	7%

ΠΑΝΕΠΙΣΤΗΜΙΟ  
ΣΤΕΡΕΑΣ ΕΛ-  
ΛΑΔΑΣ

	ΕΘΝΙΚΟ & ΚΑΠΟΔΙΣΤΡΙΑΚΟ ΠΑΝΕΠΙΣΤΗΜΙΟ ΑΘΗΝΩΝ	ΠΟΛΙΤΙΚΗΣ ΕΠΙΣΤΗΜΗΣ ΚΑΙ ΔΗΜΟΣΙΑΣ ΔΙΟΙΚΗΣΗΣ	12	86%
	ΠΑΝΤΕΙΟ ΠΑΝΕΠΙΣΤΗΜΙΟ ΚΟΙΝΩΝΙΚΩΝ & ΠΟΛΙΤΙΚΩΝ ΣΠΟΥΔΩΝ	ΠΟΛΙΤΙΚΗΣ ΕΠΙΣΤΗΜΗΣ ΚΑΙ ΙΣΤΟΡΙΑΣ	1	7%
ΦΙΛΟΛΟΓΙΑΣ	ΑΡΙΣΤΟΤΕΛΕΙΟ ΠΑΝΕΠΙΣΤΗΜΙΟ ΘΕΣ/ΝΙΚΗΣ	ΦΙΛΟΛΟΓΙΑΣ	11	21%
	ΕΘΝΙΚΟ & ΚΑΠΟΔΙΣΤΡΙΑΚΟ ΠΑΝΕΠΙΣΤΗΜΙΟ ΑΘΗΝΩΝ	ΦΙΛΟΛΟΓΙΑΣ	29	55%
	ΠΑΝΕΠΙΣΤΗΜΙΟ ΙΩΑΝΝΙΝΩΝ	ΦΙΛΟΛΟΓΙΑΣ	2	4%
	ΠΑΝΕΠΙΣΤΗΜΙΟ ΠΑΤΡΩΝ	ΦΙΛΟΛΟΓΙΑΣ	11	21%
ΠΕΡΙΦΕΡΕΙΑΚΗΣ ΟΙΚΟΝΟΜΙΚΗΣ ΑΝΑΠΤΥΞΗΣ	ΠΑΝΤΕΙΟ ΠΑΝΕΠΙΣΤΗΜΙΟ ΚΟΙΝΩΝΙΚΩΝ & ΠΟΛΙΤΙΚΩΝ ΣΠΟΥΔΩΝ	ΟΙΚΟΝΟΜΙΚΗΣ ΚΑΙ ΠΕΡΙΦΕΡΕΙΑΚΗΣ ΑΝΑΠΤΥΞΗΣ	7	100%
ΠΛΗΡΟΦΟΡΙΚΗΣ ΜΕ ΕΦΑΡΜΟΓΕΣ ΣΤΗ ΒΙΟΙΑΤΡΙΚΗ	ΕΘΝΙΚΟ & ΚΑΠΟΔΙΣΤΡΙΑΚΟ ΠΑΝΕΠΙΣΤΗΜΙΟ ΑΘΗΝΩΝ	ΠΛΗΡΟΦΟΡΙΚΗΣ ΚΑΙ ΤΗΛΕΠΙΚΟΙΝΩΝΙΩΝ	4	15%
	ΟΙΚΟΝΟΜΙΚΟ ΠΑΝΕΠΙΣΤΗΜΙΟ ΑΘΗΝΩΝ	ΠΛΗΡΟΦΟΡΙΚΗΣ	6	22%



Ευρωπαϊκή Ένωση  
Ευρωπαϊκό Κοινωνικό Ταμείο



ΕΠΙΧΕΙΡΗΣΙΑΚΟ ΠΡΟΓΡΑΜΜΑ  
ΕΚΠΑΙΔΕΥΣΗ ΚΑΙ ΔΙΑ ΒΙΟΥ ΜΑΘΗΣΗ  
*επένδυση στην κοινωνία της γνώσης*  
ΥΠΟΥΡΓΕΙΟ ΠΑΙΔΕΙΑΣ & ΘΡΗΣΚΕΥΜΑΤΩΝ, ΠΟΛΙΤΙΣΜΟΥ & ΑΘΛΗΤΙΣΜΟΥ  
ΕΙΔΙΚΗ ΥΠΗΡΕΣΙΑ ΔΙΑΧΕΙΡΙΣΗΣ

Με τη συγχρηματοδότηση της Ελλάδας και της Ευρωπαϊκής Ένωσης



ΕΣΠΑ  
2007-2013  
πρόγραμμα για την ανάπτυξη  
ΕΥΡΩΠΑΪΚΟ ΚΟΙΝΩΝΙΚΟ ΤΑΜΕΙΟ

		ΠΑΝΕΠΙΣΤΗΜΙΟ ΙΩΑΝΝΙΝΩΝ	ΠΛΗΡΟΦΟΡΙΚΗΣ	1	4%
		ΠΑΝΕΠΙΣΤΗΜΙΟ ΜΑΚΕΔΟΝΙΑΣ ΟΙΚΟΝΟΜΙΚΩΝ & ΚΟΙΝΩΝΙΚΩΝ ΕΠΙΣΤΗΜΩΝ	ΕΦΑΡΜΟΣΜΕΝΗΣ ΠΛΗΡΟΦΟΡΙΚΗΣ	10	37%
		ΠΑΝΕΠΙΣΤΗΜΙΟ ΠΕΙΡΑΙΩΣ	ΠΛΗΡΟΦΟΡΙΚΗΣ	5	19%
		ΧΑΡΟΚΟΠΕΙΟ ΠΑΝΕΠΙΣΤΗΜΙΟ	ΠΛΗΡΟΦΟΡΙΚΗΣ ΚΑΙ ΤΗΛΕΜΑΤΙΚΗΣ	1	4%
ΠΑΝΤΕΙΟ ΠΑΝΕΠΙ- ΣΤΗΜΙΟ ΚΟΙΝΩΝΙΚΩΝ & ΠΟΛΙΤΙΚΩΝ ΣΠΟΥ- ΔΩΝ	ΔΙΕΘΝΩΝ ΚΑΙ ΕΥΡΩΠΑΙΚΩΝ ΣΠΟΥΔΩΝ	ΠΑΝΕΠΙΣΤΗΜΙΟ ΜΑΚΕΔΟΝΙΑΣ ΟΙΚΟΝΟΜΙΚΩΝ & ΚΟΙΝΩΝΙΚΩΝ ΕΠΙΣΤΗΜΩΝ	ΔΙΕΘΝΩΝ ΚΑΙ ΕΥΡΩΠΑΙΚΩΝ ΣΠΟΥΔΩΝ	2	100%
	ΕΠΙΚΟΙΝΩΝΙΑΣ, ΜΕΣΩΝ ΚΑΙ ΠΟΛΙΤΙΣΜΟΥ	ΑΡΙΣΤΟΤΕΛΕΙΟ ΠΑΝΕΠΙΣΤΗΜΙΟ ΘΕΣ/ΝΙΚΗΣ	ΔΗΜΟΣΙΟΓΡΑΦΙΑΣ ΚΑΙ ΜΕΣΩΝ ΜΑΖΙΚΗΣ ΕΝΗΜΕΡΩΣΗΣ	2	100%
	ΚΟΙΝΩΝΙΚΗΣ ΠΟΛΙΤΙΚΗΣ	ΔΗΜΟΚΡΙΤΕΙΟ ΠΑΝΕΠΙΣΤΗΜΙΟ ΘΡΑΚΗΣ	ΚΟΙΝΩΝΙΚΗΣ ΔΙΟΙΚΗΣΗΣ	1	100%
	ΠΟΛΙΤΙΚΗΣ ΕΠΙΣΤΗΜΗΣ ΚΑΙ ΙΣΤΟΡΙΑΣ	ΑΡΙΣΤΟΤΕΛΕΙΟ ΠΑΝΕΠΙΣΤΗΜΙΟ ΘΕΣ/ΝΙΚΗΣ	ΠΟΛΙΤΙΚΩΝ ΕΠΙΣΤΗΜΩΝ	4	100%
ΠΟ- ΛΥ- ΤΕ- ΧΝ- ΕΙ	ΑΡΧΙΤΕΚΤΟΝΩΝ ΜΗΧΑΝΙΚΩΝ	ΑΡΙΣΤΟΤΕΛΕΙΟ ΠΑΝΕΠΙΣΤΗΜΙΟ ΘΕΣ/ΝΙΚΗΣ	ΑΡΧΙΤΕΚΤΟΝΩΝ ΜΗΧΑΝΙΚΩΝ	3	11%



Ευρωπαϊκή Ένωση  
Ευρωπαϊκό Κοινωνικό Ταμείο



ΕΠΙΧΕΙΡΗΣΙΑΚΟ ΠΡΟΓΡΑΜΜΑ  
ΕΚΠΑΙΔΕΥΣΗ ΚΑΙ ΔΙΑ ΒΙΟΥ ΜΑΘΗΣΗ  
επένδυση στην κοινωνία της γνώσης  
ΥΠΟΥΡΓΕΙΟ ΠΑΙΔΕΙΑΣ & ΘΡΗΣΚΕΥΜΑΤΩΝ, ΠΟΛΙΤΙΣΜΟΥ & ΑΘΛΗΤΙΣΜΟΥ  
ΕΙΔΙΚΗ ΥΠΗΡΕΣΙΑ ΔΙΑΧΕΙΡΙΣΗΣ

Με τη συγχρηματοδότηση της Ελλάδας και της Ευρωπαϊκής Ένωσης



ΕΣΠΑ  
2007-2013  
πρόγραμμα για την ανάπτυξη  
ΕΥΡΩΠΑΪΚΟ ΚΟΙΝΩΝΙΚΟ ΤΑΜΕΙΟ



	ΔΗΜΟΚΡΙΤΕΙΟ ΠΑΝΕΠΙΣΤΗΜΙΟ ΘΡΑΚΗΣ	ΑΡΧΙΤΕΚΤΟΝΩΝ ΜΗΧΑΝΙΚΩΝ	1	4%
	ΕΘΝΙΚΟ ΜΕΤΣΟΒΙΟ ΠΟΛΥΤΕΧΝΕΙΟ	ΑΡΧΙΤΕΚΤΟΝΩΝ ΜΗΧΑΝΙΚΩΝ	20	71%
	ΠΑΝΕΠΙΣΤΗΜΙΟ ΠΑΤΡΩΝ	ΑΡΧΙΤΕΚΤΟΝΩΝ ΜΗΧΑΝΙΚΩΝ	4	14%
ΗΛΕΚΤΡΟΝΙΚΩΝ ΜΗΧΑΝΙΚΩΝ ΚΑΙ ΜΗΧΑΝΙΚΩΝ ΥΠΟΛΟΓΙΣΤΩΝ	ΠΑΝΕΠΙΣΤΗΜΙΟ ΘΕΣΣΑΛΙΑΣ	ΜΗΧΑΝΙΚΩΝ Η/Υ ΤΗΛΕΠΙΚΟΙΝΩΝΙΩΝ ΚΑΙ ΔΙΚΤΥΩΝ	4	29%
	ΠΑΝΕΠΙΣΤΗΜΙΟ ΠΑΤΡΩΝ	ΜΗΧΑΝΙΚΩΝ ΗΛΕΚΤΡΟΝΙΚΩΝ ΥΠΟΛΟΓΙΣΤΩΝ ΚΑΙ ΠΛΗΡΟΦΟΡΙΚΗΣ	10	71%
ΜΗΧΑΝΙΚΩΝ ΠΑΡΑΓΩΓΗΣ ΚΑΙ ΔΙΟΙΚΗΣΗΣ	ΔΗΜΟΚΡΙΤΕΙΟ ΠΑΝΕΠΙΣΤΗΜΙΟ ΘΡΑΚΗΣ	ΜΗΧΑΝΙΚΩΝ ΠΑΡΑΓΩΓΗΣ ΚΑΙ ΔΙΟΙΚΗΣΗΣ	3	100%
ΜΗΧΑΝΙΚΩΝ ΠΕΡΙΒΑΛΛΟΝΤΟΣ	ΔΗΜΟΚΡΙΤΕΙΟ ΠΑΝΕΠΙΣΤΗΜΙΟ ΘΡΑΚΗΣ	ΜΗΧΑΝΙΚΩΝ ΠΕΡΙΒΑΛΛΟΝΤΟΣ	3	100%
ΤΕΙ Α-ΘΗΝΑΣ	ΒΙΒΛΙΟΘΗΚΟΝΟΜΙΑΣ ΚΑΙ ΣΥΣΤΗΜΑΤΩΝ ΠΛΗΡΟΦΟΡΗΣΗΣ	ΑΛΕΞΑΝΔΡΕΙΟ ΤΕΙ ΘΕΣΣΑΛΟΝΙΚΗΣ	1	100%
	ΙΑΤΡΙΚΩΝ ΕΡΓΑΣΤΗΡΙΩΝ	ΤΕΙ ΛΑΡΙΣΑΣ	1	100%

ΤΕΙ ΔΥΤΙΚΗΣ ΜΑΚΕΔΟΝΙΑΣ

ΚΟΙΝΩΝΙΚΗΣ ΕΡΓΑΣΙΑΣ	ΤΕΙ ΚΡΗΤΗΣ	ΚΟΙΝΩΝΙΚΗΣ ΕΡΓΑΣΙΑΣ	1	100%
ΜΑΙΕΥΤΙΚΗΣ	ΑΛΕΞΑΝΔΡΕΙΟ ΤΕΙ ΘΕΣΣΑΛΟ- ΝΙΚΗΣ	ΜΑΙΕΥΤΙΚΗΣ	1	100%
ΝΟΣΗΛΕΥΤΙΚΗΣ	ΤΕΙ ΚΡΗΤΗΣ	ΝΟΣΗΛΕΥΤΙΚΗΣ	1	100%
ΠΡΟΣΧΟΛΙΚΗΣ ΑΓΩΓΗΣ	ΤΕΙ ΗΠΕΙΡΟΥ	ΒΡΕΦΟΝΗΠΙΟΚΟΜΙΑΣ	1	100%
ΦΥΣΙΚΟΘΕΡΑΠΕΙΑΣ	ΑΛΕΞΑΝΔΡΕΙΟ ΤΕΙ ΘΕΣΣΑΛΟ- ΝΙΚΗΣ	ΦΥΣΙΚΟΘΕΡΑΠΕΙΑΣ	1	100%
ΓΕΩΤΕΧΝΟΛΟΓΙΑΣ & ΠΕΡΙΒΑΛΛΟΝΤΟΣ	ΤΕΙ ΚΡΗΤΗΣ	ΦΥΣΙΚΩΝ ΠΟΡΩΝ ΚΑΙ ΠΕΡΙΒΑΛ- ΛΟΝΤΟΣ	2	100%
ΔΗΜΟΣΙΩΝ ΣΧΕΣΕΩΝ & ΕΠΙΚΟΙΝΩΝΙΑΣ	ΤΕΙ ΙΟΝΙΩΝ ΝΗΣΩΝ	ΔΗΜΟΣΙΩΝ ΣΧΕΣΕΩΝ ΚΑΙ ΕΠΙ- ΚΟΙΝΩΝΙΑΣ	1	100%
ΔΙΟΙΚΗΣΗΣ ΕΠΙΧΕΙΡΗΣΕΩΝ	ΤΕΙ ΑΘΗΝΑΣ	ΔΙΟΙΚΗΣΗΣ ΕΠΙΧΕΙΡΗΣΕΩΝ	5	3%
	ΤΕΙ ΚΑΒΑΛΑΣ	ΔΙΟΙΚΗΣΗΣ ΕΠΙΧΕΙΡΗΣΕΩΝ	6	4%
	ΤΕΙ ΚΡΗΤΗΣ	ΔΙΟΙΚΗΣΗΣ ΕΠΙΧΕΙΡΗΣΕΩΝ	12	7%



Ευρωπαϊκή Ένωση  
Ευρωπαϊκό Κοινωνικό Ταμείο



ΕΠΙΧΕΙΡΗΣΙΑΚΟ ΠΡΟΓΡΑΜΜΑ  
ΕΚΠΑΙΔΕΥΣΗ ΚΑΙ ΔΙΑ ΒΙΟΥ ΜΑΘΗΣΗ  
επένδυση στην κοινωνία της γνώσης  
ΥΠΟΥΡΓΕΙΟ ΠΑΙΔΕΙΑΣ & ΘΡΗΣΚΕΥΜΑΤΩΝ, ΠΟΛΙΤΙΣΜΟΥ & ΑΘΛΗΤΙΣΜΟΥ  
ΕΙΔΙΚΗ ΥΠΗΡΕΣΙΑ ΔΙΑΧΕΙΡΙΣΗΣ

Με τη συγχρηματοδότηση της Ελλάδας και της Ευρωπαϊκής Ένωσης



ΕΣΠΑ  
2007-2013  
πρόγραμμα για την ανάπτυξη  
ΕΥΡΩΠΑΪΚΟ ΚΟΙΝΩΝΙΚΟ ΤΑΜΕΙΟ

	ΤΕΙ ΛΑΡΙΣΑΣ	ΔΙΟΙΚΗΣΗΣ ΕΠΙΧΕΙΡΗΣΕΩΝ	16	10%
	ΤΕΙ ΠΑΤΡΑΣ	ΔΙΟΙΚΗΣΗΣ ΕΠΙΧΕΙΡΗΣΕΩΝ	30	18%
	ΤΕΙ ΠΕΙΡΑΙΑ	ΔΙΟΙΚΗΣΗΣ ΕΠΙΧΕΙΡΗΣΕΩΝ	11	7%
	ΤΕΙ ΣΕΡΡΩΝ	ΔΙΟΙΚΗΣΗΣ ΕΠΙΧΕΙΡΗΣΕΩΝ	6	4%
	ΤΕΙ ΧΑΛΚΙΔΑΣ	ΔΙΟΙΚΗΣΗΣ ΕΠΙΧΕΙΡΗΣΕΩΝ	80	48%
ΔΙΟΙΚΗΣΗΣ ΣΥΣΤΗΜΑΤΩΝ ΕΦΟΔΙΑΣΜΟΥ	ΤΕΙ ΧΑΛΚΙΔΑΣ	ΔΙΟΙΚΗΣΗΣ ΣΥΣΤΗΜΑΤΩΝ ΕΦΟΔΙΑΣΜΟΥ	3	100%
ΕΦΑΡΜΟΓΩΝ ΠΛΗΡΟΦΟΡΙΚΗΣ ΣΤΗ ΔΙΟΙΚΗΣΗ ΚΑΙ ΣΤΗΝ ΟΙΚΟΝΟΜΙΑ	ΤΕΙ ΙΟΝΙΩΝ ΝΗΣΩΝ	ΕΦΑΡΜΟΓΩΝ ΠΛΗΡΟΦΟΡΙΚΗΣ ΣΤΗ ΔΙΟΙΚΗΣΗ ΚΑΙ ΣΤΗΝ ΟΙΚΟΝΟΜΙΑ	1	7%
	ΤΕΙ ΜΕΣΟΛΟΓΓΙΟΥ	ΕΦΑΡΜΟΓΩΝ ΠΛΗΡΟΦΟΡΙΚΗΣ ΣΤΗ ΔΙΟΙΚΗΣΗ & ΣΤΗΝ ΟΙΚΟΝΟΜΙΑ	9	60%
	ΤΕΙ ΠΑΤΡΑΣ	ΕΦΑΡΜΟΓΩΝ ΠΛΗΡΟΦΟΡΙΚΗΣ ΣΤΗ ΔΙΟΙΚΗΣΗ ΚΑΙ ΣΤΗΝ ΟΙΚΟΝΟΜΙΑ	5	33%



Ευρωπαϊκή Ένωση  
Ευρωπαϊκό Κοινωνικό Ταμείο



ΕΠΙΧΕΙΡΗΣΙΑΚΟ ΠΡΟΓΡΑΜΜΑ  
ΕΚΠΑΙΔΕΥΣΗ ΚΑΙ ΔΙΑ ΒΙΟΥ ΜΑΘΗΣΗ  
*επένδυση στην κοινωνία της γνώσης*  
ΥΠΟΥΡΓΕΙΟ ΠΑΙΔΕΙΑΣ & ΘΡΗΣΚΕΥΜΑΤΩΝ, ΠΟΛΙΤΙΣΜΟΥ & ΑΘΛΗΤΙΣΜΟΥ  
ΕΙΔΙΚΗ ΥΠΗΡΕΣΙΑ ΔΙΑΧΕΙΡΙΣΗΣ

Με τη συγχρηματοδότηση της Ελλάδας και της Ευρωπαϊκής Ένωσης



ΕΣΠΑ  
2007-2013  
πρόγραμμα για την ανάπτυξη  
ΕΥΡΩΠΑΪΚΟ ΚΟΙΝΩΝΙΚΟ ΤΑΜΕΙΟ

ΖΩΙΚΗΣ ΠΑΡΑΓΩΓΗΣ	ΑΛΕΞΑΝΔΡΕΙΟ ΤΕΙ ΘΕΣΣΑΛΟ- ΝΙΚΗΣ	ΖΩΙΚΗΣ ΠΑΡΑΓΩΓΗΣ	18	64%
	ΤΕΙ ΗΠΕΙΡΟΥ	ΖΩΙΚΗΣ ΠΑΡΑΓΩΓΗΣ	1	4%
	ΤΕΙ ΛΑΡΙΣΑΣ	ΖΩΙΚΗΣ ΠΑΡΑΓΩΓΗΣ	9	32%
ΗΛΕΚΤΡΟΛΟΓΙΑΣ	ΤΕΙ ΚΑΒΑΛΑΣ	ΗΛΕΚΤΡΟΛΟΓΙΑΣ	1	1%
	ΤΕΙ ΚΡΗΤΗΣ	ΗΛΕΚΤΡΟΛΟΓΙΑΣ	5	6%
	ΤΕΙ ΛΑΜΙΑΣ	ΗΛΕΚΤΡΟΛΟΓΙΑΣ	2	2%
	ΤΕΙ ΛΑΡΙΣΑΣ	ΗΛΕΚΤΡΟΛΟΓΙΑΣ	2	2%
	ΤΕΙ ΠΑΤΡΑΣ	ΗΛΕΚΤΡΟΛΟΓΙΑΣ	22	25%
	ΤΕΙ ΠΕΙΡΑΙΑ	ΗΛΕΚΤΡΟΛΟΓΙΑΣ	5	6%
	ΤΕΙ ΧΑΛΚΙΔΑΣ	ΗΛΕΚΤΡΟΛΟΓΙΑΣ	51	58%



Ευρωπαϊκή Ένωση  
Ευρωπαϊκό Κοινωνικό Ταμείο



ΕΠΙΧΕΙΡΗΣΙΑΚΟ ΠΡΟΓΡΑΜΜΑ  
ΕΚΠΑΙΔΕΥΣΗ ΚΑΙ ΔΙΑ ΒΙΟΥ ΜΑΘΗΣΗ  
επένδυση στην κοινωνία της γνώσης  
ΥΠΟΥΡΓΕΙΟ ΠΑΙΔΕΙΑΣ & ΘΡΗΣΚΕΥΜΑΤΩΝ, ΠΟΛΙΤΙΣΜΟΥ & ΑΘΛΗΤΙΣΜΟΥ  
ΕΙΔΙΚΗ ΥΠΗΡΕΣΙΑ ΔΙΑΧΕΙΡΙΣΗΣ

Με τη συγχρηματοδότηση της Ελλάδας και της Ευρωπαϊκής Ένωσης



ΕΣΠΑ  
2007-2013  
πρόγραμμα για την ανάπτυξη  
ΕΥΡΩΠΑΪΚΟ ΚΟΙΝΩΝΙΚΟ ΤΑΜΕΙΟ

ΛΟΓΙΣΤΙΚΗΣ	ΑΛΕΞΑΝΔΡΕΙΟ ΤΕΙ ΘΕΣΣΑΛΟ-ΝΙΚΗΣ	ΛΟΓΙΣΤΙΚΗΣ	54	35%
	ΤΕΙ ΚΑΒΑΛΑΣ	ΛΟΓΙΣΤΙΚΗΣ	3	2%
	ΤΕΙ ΚΡΗΤΗΣ	ΛΟΓΙΣΤΙΚΗΣ	9	6%
	ΤΕΙ ΛΑΡΙΣΑΣ	ΛΟΓΙΣΤΙΚΗΣ	25	16%
	ΤΕΙ ΜΕΣΟΛΟΓΓΙΟΥ	ΛΟΓΙΣΤΙΚΗΣ	4	3%
	ΤΕΙ ΠΑΤΡΑΣ	ΛΟΓΙΣΤΙΚΗΣ	16	10%
	ΤΕΙ ΠΕΙΡΑΙΑ	ΛΟΓΙΣΤΙΚΗΣ	1	1%
	ΤΕΙ ΣΕΡΡΩΝ	ΛΟΓΙΣΤΙΚΗΣ	2	1%
	ΤΕΙ ΧΑΛΚΙΔΑΣ	ΛΟΓΙΣΤΙΚΗΣ	39	25%
ΜΑΙΕΥΤΙΚΗΣ	ΑΛΕΞΑΝΔΡΕΙΟ ΤΕΙ ΘΕΣΣΑΛΟ-ΝΙΚΗΣ	ΜΑΙΕΥΤΙΚΗΣ	13	29%



Ευρωπαϊκή Ένωση  
Ευρωπαϊκό Κοινωνικό Ταμείο



ΕΠΙΧΕΙΡΗΣΙΑΚΟ ΠΡΟΓΡΑΜΜΑ  
ΕΚΠΑΙΔΕΥΣΗ ΚΑΙ ΔΙΑ ΒΙΟΥ ΜΑΘΗΣΗ  
επένδυση στην κοινωνία της γνώσης  
ΥΠΟΥΡΓΕΙΟ ΠΑΙΔΕΙΑΣ & ΘΡΗΣΚΕΥΜΑΤΩΝ, ΠΟΛΙΤΙΣΜΟΥ & ΑΘΛΗΤΙΣΜΟΥ  
ΕΙΔΙΚΗ ΥΠΗΡΕΣΙΑ ΔΙΑΧΕΙΡΙΣΗΣ

Με τη συγχρηματοδότηση της Ελλάδας και της Ευρωπαϊκής Ένωσης



ΕΣΠΑ  
2007-2013  
πρόγραμμα για την ανάπτυξη  
ΕΥΡΩΠΑΪΚΟ ΚΟΙΝΩΝΙΚΟ ΤΑΜΕΙΟ

	ΤΕΙ ΑΘΗΝΑΣ	ΜΑΙΕΥΤΙΚΗΣ	32	71%
ΜΗΧΑΝΟΛΟΓΙΑΣ	ΤΕΙ ΚΑΒΑΛΑΣ	ΜΗΧΑΝΟΛΟΓΙΑΣ	1	1%
	ΤΕΙ ΚΡΗΤΗΣ	ΜΗΧΑΝΟΛΟΓΙΑΣ	7	9%
	ΤΕΙ ΛΑΡΙΣΑΣ	ΜΗΧΑΝΟΛΟΓΙΑΣ	7	9%
	ΤΕΙ ΠΑΤΡΑΣ	ΜΗΧΑΝΟΛΟΓΙΑΣ	12	16%
	ΤΕΙ ΠΕΙΡΑΙΑ	ΜΗΧΑΝΟΛΟΓΙΑΣ	1	1%
	ΤΕΙ ΣΕΡΡΩΝ	ΜΗΧΑΝΟΛΟΓΙΑΣ	1	1%
	ΤΕΙ ΧΑΛΚΙΔΑΣ	ΜΗΧΑΝΟΛΟΓΙΑΣ	48	62%
ΠΛΗΡΟΦΟΡΙΚΗΣ ΚΑΙ ΤΕΧΝΟΛΟΓΙΑΣ ΥΠΟΛΟΓΙΣΤΩΝ	ΤΕΙ ΛΑΜΙΑΣ	ΠΛΗΡΟΦΟΡΙΚΗΣ & ΤΕΧΝΟΛΟ- ΓΙΑΣ Η/Υ	17	31%
	ΤΕΙ ΛΑΡΙΣΑΣ	ΤΕΧΝΟΛΟΓΙΑΣ ΠΛΗΡΟΦΟΡΙΚΗΣ & ΤΗΛΕΠΙΚΟΙΝΩΝΙΩΝ	14	25%



Ευρωπαϊκή Ένωση  
Ευρωπαϊκό Κοινωνικό Ταμείο



ΕΠΙΧΕΙΡΗΣΙΑΚΟ ΠΡΟΓΡΑΜΜΑ  
ΕΚΠΑΙΔΕΥΣΗ ΚΑΙ ΔΙΑ ΒΙΟΥ ΜΑΘΗΣΗ  
επένδυση στην κοινωνία της γνώσης  
ΥΠΟΥΡΓΕΙΟ ΠΑΙΔΕΙΑΣ & ΘΡΗΣΚΕΥΜΑΤΩΝ, ΠΟΛΙΤΙΣΜΟΥ & ΑΘΛΗΤΙΣΜΟΥ  
ΕΙΔΙΚΗ ΥΠΗΡΕΣΙΑ ΔΙΑΧΕΙΡΙΣΗΣ

Με τη συγχρηματοδότηση της Ελλάδας και της Ευρωπαϊκής Ένωσης



ΕΣΠΑ  
2007-2013  
πρόγραμμα για την ανάπτυξη  
ΕΥΡΩΠΑΪΚΟ ΚΟΙΝΩΝΙΚΟ ΤΑΜΕΙΟ

ΤΕΙ ΗΠΕΙΡΟΥ

	ΤΕΙ ΜΕΣΟΛΟΓΓΙΟΥ	ΤΗΛΕΠΙΚΟΙΝΩΝΙΑΚΩΝ ΣΥΣΤΗΜΑΤΩΝ ΚΑΙ ΔΙΚΤΥΩΝ	1	2%
	ΤΕΙ ΣΕΡΡΩΝ	ΠΛΗΡΟΦΟΡΙΚΗΣ & ΕΠΙΚΟΙΝΩΝΙΩΝ	23	42%
ΦΥΤΙΚΗΣ ΠΑΡΑΓΩΓΗΣ	ΑΛΕΞΑΝΔΡΕΙΟ ΤΕΙ ΘΕΣΣΑΛΟΝΙΚΗΣ	ΦΥΤΙΚΗΣ ΠΑΡΑΓΩΓΗΣ	27	79%
	ΤΕΙ ΚΑΛΑΜΑΤΑΣ	ΦΥΤΙΚΗΣ ΠΑΡΑΓΩΓΗΣ	2	6%
	ΤΕΙ ΚΡΗΤΗΣ	ΦΥΤΙΚΗΣ ΠΑΡΑΓΩΓΗΣ	1	3%
	ΤΕΙ ΛΑΡΙΣΑΣ	ΦΥΤΙΚΗΣ ΠΑΡΑΓΩΓΗΣ	4	12%
ΑΝΘΟΚΟΜΙΑΣ & ΑΡΧΙΤΕΚΤΟΝΙΚΗΣ ΤΟΠΙΟΥ	ΤΕΙ ΚΑΒΑΛΑΣ	ΑΡΧΙΤΕΚΤΟΝΙΚΗΣ ΤΟΠΙΟΥ	3	100%
ΒΡΕΦΟΝΗΠΙΟΚΟΜΙΑΣ	ΑΛΕΞΑΝΔΡΕΙΟ ΤΕΙ ΘΕΣΣΑΛΟΝΙΚΗΣ	ΒΡΕΦΟΝΗΠΙΟΚΟΜΙΑΣ	36	55%
	ΤΕΙ ΑΘΗΝΑΣ	ΠΡΟΣΧΟΛΙΚΗΣ ΑΓΩΓΗΣ	29	45%
ΖΩΙΚΗΣ ΠΑΡΑΓΩΓΗΣ	ΑΛΕΞΑΝΔΡΕΙΟ ΤΕΙ ΘΕΣΣΑΛΟΝΙΚΗΣ	ΖΩΙΚΗΣ ΠΑΡΑΓΩΓΗΣ	3	50%



Ευρωπαϊκή Ένωση  
Ευρωπαϊκό Κοινωνικό Ταμείο



ΕΠΙΧΕΙΡΗΣΙΑΚΟ ΠΡΟΓΡΑΜΜΑ  
ΕΚΠΑΙΔΕΥΣΗ ΚΑΙ ΔΙΑ ΒΙΟΥ ΜΑΘΗΣΗ  
επένδυση στην κοινωνία της γνώσης  
ΥΠΟΥΡΓΕΙΟ ΠΑΙΔΕΙΑΣ & ΘΡΗΣΚΕΥΜΑΤΩΝ, ΠΟΛΙΤΙΣΜΟΥ & ΑΘΛΗΤΙΣΜΟΥ  
ΕΙΔΙΚΗ ΥΠΗΡΕΣΙΑ ΔΙΑΧΕΙΡΙΣΗΣ

Με τη συγχρηματοδότηση της Ελλάδας και της Ευρωπαϊκής Ένωσης



ΕΣΠΑ  
2007-2013  
πρόγραμμα για την ανάπτυξη  
ΕΥΡΩΠΑΪΚΟ ΚΟΙΝΩΝΙΚΟ ΤΑΜΕΙΟ

	ΤΕΙ ΛΑΡΙΣΑΣ	ΖΩΙΚΗΣ ΠΑΡΑΓΩΓΗΣ	3	50%
ΙΧΘΥΟΚΟΜΙΑΣ ΑΛΙΕΙΑΣ	ΑΛΕΞΑΝΔΡΕΙΟ ΤΕΙ ΘΕΣΣΑΛΟ- ΝΙΚΗΣ	ΤΕΧΝΟΛ. ΑΛΙΕΙΑΣ & ΥΔΑΤΟ- ΚΑΛΛΙΕΡΓΕΙΩΝ	3	100%
ΛΟΓΙΣΤΙΚΗΣ	ΑΛΕΞΑΝΔΡΕΙΟ ΤΕΙ ΘΕΣΣΑΛΟ- ΝΙΚΗΣ	ΛΟΓΙΣΤΙΚΗΣ	9	7%
	ΤΕΙ ΔΥΤΙΚΗΣ ΜΑΚΕΔΟΝΙΑΣ	ΛΟΓΙΣΤΙΚΗΣ	1	1%
	ΤΕΙ ΚΡΗΤΗΣ	ΛΟΓΙΣΤΙΚΗΣ	5	4%
	ΤΕΙ ΛΑΡΙΣΑΣ	ΛΟΓΙΣΤΙΚΗΣ	7	5%
	ΤΕΙ ΜΕΣΟΛΟΓΓΙΟΥ	ΛΟΓΙΣΤΙΚΗΣ	2	1%
	ΤΕΙ ΠΑΤΡΑΣ	ΛΟΓΙΣΤΙΚΗΣ	23	17%
	ΤΕΙ ΠΕΙΡΑΙΑ	ΛΟΓΙΣΤΙΚΗΣ	1	1%
	ΤΕΙ ΣΕΡΡΩΝ	ΛΟΓΙΣΤΙΚΗΣ	1	1%



Ευρωπαϊκή Ένωση  
Ευρωπαϊκό Κοινωνικό Ταμείο



ΕΠΙΧΕΙΡΗΣΙΑΚΟ ΠΡΟΓΡΑΜΜΑ  
ΕΚΠΑΙΔΕΥΣΗ ΚΑΙ ΔΙΑ ΒΙΟΥ ΜΑΘΗΣΗ  
επένδυση στην κοινωνία της γνώσης  
ΥΠΟΥΡΓΕΙΟ ΠΑΙΔΕΙΑΣ & ΘΡΗΣΚΕΥΜΑΤΩΝ, ΠΟΛΙΤΙΣΜΟΥ & ΑΘΛΗΤΙΣΜΟΥ  
ΕΙΔΙΚΗ ΥΠΗΡΕΣΙΑ ΔΙΑΧΕΙΡΙΣΗΣ

Με τη συγχρηματοδότηση της Ελλάδας και της Ευρωπαϊκής Ένωσης



ΕΣΠΑ  
2007-2013  
πρόγραμμα για την ανάπτυξη  
ΕΥΡΩΠΑΪΚΟ ΚΟΙΝΩΝΙΚΟ ΤΑΜΕΙΟ



	ΤΕΙ ΧΑΛΚΙΔΑΣ	ΛΟΓΙΣΤΙΚΗΣ	85	63%
ΛΟΓΟΘΕΡΑΠΕΙΑΣ	ΤΕΙ ΠΑΤΡΑΣ	ΛΟΓΟΘΕΡΑΠΕΙΑΣ	10	100%
ΝΟΣΗΛΕΥΤΙΚΗΣ	ΑΛΕΞΑΝΔΡΕΙΟ ΤΕΙ ΘΕΣΣΑΛΟ-ΝΙΚΗΣ	ΝΟΣΗΛΕΥΤΙΚΗΣ	23	39%
	ΤΕΙ ΑΘΗΝΑΣ	ΝΟΣΗΛΕΥΤΙΚΗΣ	21	36%
	ΤΕΙ ΚΡΗΤΗΣ	ΝΟΣΗΛΕΥΤΙΚΗΣ	3	5%
	ΤΕΙ ΛΑΡΙΣΑΣ	ΝΟΣΗΛΕΥΤΙΚΗΣ	5	8%
	ΤΕΙ ΠΑΤΡΑΣ	ΝΟΣΗΛΕΥΤΙΚΗΣ	7	12%
ΤΕΧΝΟΛΟΓΙΑΣ ΠΛΗΡΟΦΟΡΙΚΗΣ ΚΑΙ ΤΗΛΕΠΙΚΟΙΝΩΝΙΩΝ	ΤΕΙ ΙΟΝΙΩΝ ΝΗΣΩΝ	ΤΕΧΝΟΛΟΓΙΑΣ ΠΛΗΡΟΦΟΡΙΚΗΣ ΚΑΙ ΤΗΛΕΠΙΚΟΙΝΩΝΙΩΝ	1	2%
	ΤΕΙ ΚΑΛΑΜΑΤΑΣ	ΤΕΧΝΟΛΟΓΙΑΣ ΠΛΗΡΟΦΟΡΙΚΗΣ ΚΑΙ ΤΗΛΕΠΙΚΟΙΝΩΝΙΩΝ	3	6%
	ΤΕΙ ΛΑΡΙΣΑΣ	ΤΕΧΝΟΛΟΓΙΑΣ ΠΛΗΡΟΦΟΡΙΚΗΣ & ΤΗΛΕΠΙΚΟΙΝΩΝΙΩΝ	50	93%



Ευρωπαϊκή Ένωση  
Ευρωπαϊκό Κοινωνικό Ταμείο



ΕΠΙΧΕΙΡΗΣΙΑΚΟ ΠΡΟΓΡΑΜΜΑ  
ΕΚΠΑΙΔΕΥΣΗ ΚΑΙ ΔΙΑ ΒΙΟΥ ΜΑΘΗΣΗ  
επένδυση στην κοινωνία της γνώσης  
ΥΠΟΥΡΓΕΙΟ ΠΑΙΔΕΙΑΣ & ΘΡΗΣΚΕΥΜΑΤΩΝ, ΠΟΛΙΤΙΣΜΟΥ & ΑΘΛΗΤΙΣΜΟΥ  
ΕΙΔΙΚΗ ΥΠΗΡΕΣΙΑ ΔΙΑΧΕΙΡΙΣΗΣ

Με τη συγχρηματοδότηση της Ελλάδας και της Ευρωπαϊκής Ένωσης



ΕΣΠΑ  
2007-2013  
πρόγραμμα για την ανάπτυξη  
ΕΥΡΩΠΑΪΚΟ ΚΟΙΝΩΝΙΚΟ ΤΑΜΕΙΟ

ΤΕΙ ΙΟ-  
ΝΙΩΝ  
ΝΗΣΩΝ

ΤΟΥΡΙΣΤΙΚΩΝ ΕΠΙΧΕΙΡΗΣΕΩΝ	ΑΛΕΞΑΝΔΡΕΙΟ ΤΕΙ ΘΕΣΣΑΛΟ- ΝΙΚΗΣ	ΤΟΥΡΙΣΤΙΚΩΝ ΕΠΙΧΕΙΡΗΣΕΩΝ	3	60%
	ΤΕΙ ΛΑΡΙΣΑΣ	ΤΟΥΡΙΣΤΙΚΩΝ ΕΠΙΧΕΙΡΗΣΕΩΝ	1	20%
	ΤΕΙ ΠΕΙΡΑΙΑ	ΤΟΥΡΙΣΤΙΚΩΝ ΕΠΙΧΕΙΡΗΣΕΩΝ	1	20%
ΦΥΤΙΚΗΣ ΠΑΡΑΓΩΓΗΣ	ΑΛΕΞΑΝΔΡΕΙΟ ΤΕΙ ΘΕΣΣΑΛΟ- ΝΙΚΗΣ	ΦΥΤΙΚΗΣ ΠΑΡΑΓΩΓΗΣ	11	61%
	ΤΕΙ ΚΑΛΑΜΑΤΑΣ	ΦΥΤΙΚΗΣ ΠΑΡΑΓΩΓΗΣ	4	22%
	ΤΕΙ ΚΡΗΤΗΣ	ΦΥΤΙΚΗΣ ΠΑΡΑΓΩΓΗΣ	2	11%
	ΤΕΙ ΛΑΡΙΣΑΣ	ΦΥΤΙΚΗΣ ΠΑΡΑΓΩΓΗΣ	1	6%
ΧΡΗΜΑΤΟΟΙΚΟΝΟΜΙΚΗΣ ΚΑΙ ΕΛΕ- ΓΚΤΙΚΗΣ	ΤΕΙ ΚΑΛΑΜΑΤΑΣ	ΧΡΗΜΑΤΟΟΙΚΟΝΟΜΙΚΗΣ ΚΑΙ ΕΛΕΓΚΤΙΚΗΣ	2	100%
ΔΗΜΟΣΙΩΝ ΣΧΕΣΕΩΝ ΚΑΙ ΕΠΙΚΟΙΝΩ- ΝΙΑΣ	ΤΕΙ ΔΥΤΙΚΗΣ ΜΑΚΕΔΟΝΙΑΣ	ΔΗΜΟΣΙΩΝ ΣΧΕΣΕΩΝ & ΕΠΙ- ΚΟΙΝΩΝΙΑΣ	27	100%
ΔΙΟΙΚΗΣΗΣ ΕΠΙΧΕΙΡΗΣΕΩΝ	ΤΕΙ ΔΥΤΙΚΗΣ ΜΑΚΕΔΟΝΙΑΣ	ΔΙΟΙΚΗΣΗΣ ΕΠΙΧΕΙΡΗΣΕΩΝ	3	2%



Ευρωπαϊκή Ένωση  
Ευρωπαϊκό Κοινωνικό Ταμείο



ΕΠΙΧΕΙΡΗΣΙΑΚΟ ΠΡΟΓΡΑΜΜΑ  
ΕΚΠΑΙΔΕΥΣΗ ΚΑΙ ΔΙΑ ΒΙΟΥ ΜΑΘΗΣΗ  
επένδυση στην κοινωνία της γνώσης  
ΥΠΟΥΡΓΕΙΟ ΠΑΙΔΕΙΑΣ & ΘΡΗΣΚΕΥΜΑΤΩΝ, ΠΟΛΙΤΙΣΜΟΥ & ΑΘΛΗΤΙΣΜΟΥ  
ΕΙΔΙΚΗ ΥΠΗΡΕΣΙΑ ΔΙΑΧΕΙΡΙΣΗΣ

Με τη συγχρηματοδότηση της Ελλάδας και της Ευρωπαϊκής Ένωσης



ΕΣΠΑ  
2007-2013  
πρόγραμμα για την ανάπτυξη  
ΕΥΡΩΠΑΪΚΟ ΚΟΙΝΩΝΙΚΟ ΤΑΜΕΙΟ

	ΤΕΙ ΚΑΒΑΛΑΣ	ΔΙΟΙΚΗΣΗΣ ΕΠΙΧΕΙΡΗΣΕΩΝ	5	3%
	ΤΕΙ ΚΡΗΤΗΣ	ΔΙΟΙΚΗΣΗΣ ΕΠΙΧΕΙΡΗΣΕΩΝ	21	13%
	ΤΕΙ ΛΑΡΙΣΑΣ	ΔΙΟΙΚΗΣΗΣ ΕΠΙΧΕΙΡΗΣΕΩΝ	6	4%
	ΤΕΙ ΠΑΤΡΑΣ	ΔΙΟΙΚΗΣΗΣ ΕΠΙΧΕΙΡΗΣΕΩΝ	46	28%
	ΤΕΙ ΠΕΙΡΑΙΑ	ΔΙΟΙΚΗΣΗΣ ΕΠΙΧΕΙΡΗΣΕΩΝ	2	1%
	ΤΕΙ ΣΕΡΡΩΝ	ΔΙΟΙΚΗΣΗΣ ΕΠΙΧΕΙΡΗΣΕΩΝ	13	8%
	ΤΕΙ ΧΑΛΚΙΔΑΣ	ΔΙΟΙΚΗΣΗΣ ΕΠΙΧΕΙΡΗΣΕΩΝ	68	41%
ΕΦΑΡΜΟΓΩΝ ΠΛΗΡΟΦΟΡΙΚΗΣ ΣΤΗ ΔΙΟΙΚΗΣΗ ΚΑΙ ΣΤΗΝ ΟΙΚΟΝΟΜΙΑ	ΤΕΙ ΔΥΤΙΚΗΣ ΜΑΚΕΔΟΝΙΑΣ	ΕΦΑΡΜΟΓΩΝ ΠΛΗΡΟΦΟΡΙΚΗΣ ΣΤΗ ΔΙΟΙΚΗΣΗ ΚΑΙ ΣΤΗΝ ΟΙΚΟΝΟΜΙΑ	5	22%
	ΤΕΙ ΜΕΣΟΛΟΓΓΙΟΥ	ΕΦΑΡΜΟΓΩΝ ΠΛΗΡΟΦΟΡΙΚΗΣ ΣΤΗ ΔΙΟΙΚΗΣΗ & ΣΤΗΝ ΟΙΚΟΝΟΜΙΑ	15	65%



Ευρωπαϊκή Ένωση  
Ευρωπαϊκό Κοινωνικό Ταμείο



ΥΠΟΥΡΓΕΙΟ ΠΑΙΔΕΙΑΣ & ΘΡΗΣΚΕΥΜΑΤΩΝ, ΠΟΛΙΤΙΣΜΟΥ & ΑΘΛΗΤΙΣΜΟΥ  
ΕΙΔΙΚΗ ΥΠΗΡΕΣΙΑ ΔΙΑΧΕΙΡΙΣΗΣ

Με τη συγχρηματοδότηση της Ελλάδας και της Ευρωπαϊκής Ένωσης



ΕΥΡΩΠΑΪΚΟ ΚΟΙΝΩΝΙΚΟ ΤΑΜΕΙΟ

ΤΕΙ ΚΑΒΑΛΑΣ		ΤΕΙ ΠΑΤΡΑΣ	ΕΦΑΡΜΟΓΩΝ ΠΛΗΡΟΦΟΡΙΚΗΣ ΣΤΗ ΔΙΟΙΚΗΣΗ ΚΑΙ ΣΤΗΝ ΟΙΚΟΝΟΜΙΑ	3	13%
	ΤΕΧΝΟΛΟΓΙΑΣ ΗΧΟΥ ΚΑΙ ΜΟΥΣΙΚΩΝ ΟΡΓΑΝΩΝ	ΤΕΙ ΚΡΗΤΗΣ	ΜΟΥΣΙΚΗΣ ΤΕΧΝΟΛΟΓΙΑΣ & ΑΚΟΥΣΤΙΚΗΣ	6	100%
	ΤΕΧΝΟΛΟΓΙΑΣ ΠΛΗΡΟΦΟΡΙΚΗΣ ΚΑΙ ΤΗΛΕΠΙΚΟΙΝΩΝΙΩΝ	ΤΕΙ ΗΠΕΙΡΟΥ	ΤΕΧΝΟΛΟΓΙΑΣ ΠΛΗΡΟΦΟΡΙΚΗΣ ΚΑΙ ΤΗΛΕΠΙΚΟΙΝΩΝΙΩΝ	2	7%
		ΤΕΙ ΚΑΛΑΜΑΤΑΣ	ΤΕΧΝΟΛΟΓΙΑΣ ΠΛΗΡΟΦΟΡΙΚΗΣ ΚΑΙ ΤΗΛΕΠΙΚΟΙΝΩΝΙΩΝ	1	3%
		ΤΕΙ ΛΑΡΙΣΑΣ	ΤΕΧΝΟΛΟΓΙΑΣ ΠΛΗΡΟΦΟΡΙΚΗΣ & ΤΗΛΕΠΙΚΟΙΝΩΝΙΩΝ	26	90%
	ΑΡΧΙΤΕΚΤΟΝΙΚΗΣ ΤΟΠΙΟΥ	ΤΕΙ ΗΠΕΙΡΟΥ	ΑΝΘΟΚΟΜΙΑΣ & ΑΡΧΙΤΕΚΤΟΝΙΚΗΣ ΤΟΠΙΟΥ	1	100%
	ΒΙΟΜΗΧΑΝΙΚΗΣ ΠΛΗΡΟΦΟΡΙΚΗΣ	ΤΕΙ ΛΑΜΙΑΣ	ΠΛΗΡΟΦΟΡΙΚΗΣ & ΤΕΧΝΟΛΟΓΙΑΣ Η/Υ	8	35%
		ΤΕΙ ΛΑΡΙΣΑΣ	ΤΕΧΝΟΛΟΓΙΑΣ ΠΛΗΡΟΦΟΡΙΚΗΣ & ΤΗΛΕΠΙΚΟΙΝΩΝΙΩΝ	4	17%
		ΤΕΙ ΜΕΣΟΛΟΓΓΙΟΥ	ΤΗΛΕΠΙΚΟΙΝΩΝΙΑΚΩΝ ΣΥΣΤΗΜΑΤΩΝ ΚΑΙ ΔΙΚΤΥΩΝ	3	13%
		ΤΕΙ ΣΕΡΡΩΝ	ΠΛΗΡΟΦΟΡΙΚΗΣ & ΕΠΙΚΟΙΝΩΝΙΩΝ	8	35%



Ευρωπαϊκή Ένωση  
Ευρωπαϊκό Κοινωνικό Ταμείο



ΕΠΙΧΕΙΡΗΣΙΑΚΟ ΠΡΟΓΡΑΜΜΑ  
ΕΚΠΑΙΔΕΥΣΗ ΚΑΙ ΔΙΑ ΒΙΟΥ ΜΑΘΗΣΗ  
επένδυση στην κοινωνία της γνώσης  
ΥΠΟΥΡΓΕΙΟ ΠΑΙΔΕΙΑΣ & ΘΡΗΣΚΕΥΜΑΤΩΝ, ΠΟΛΙΤΙΣΜΟΥ & ΑΘΛΗΤΙΣΜΟΥ  
ΕΙΔΙΚΗ ΥΠΗΡΕΣΙΑ ΔΙΑΧΕΙΡΙΣΗΣ

Με τη συγχρηματοδότηση της Ελλάδας και της Ευρωπαϊκής Ένωσης



ΕΣΠΑ  
2007-2013  
πρόγραμμα για την ανάπτυξη  
ΕΥΡΩΠΑΪΚΟ ΚΟΙΝΩΝΙΚΟ ΤΑΜΕΙΟ

ΔΑΣΟΠΟΝΙΑΣ ΚΑΙ ΔΙΑΧΕΙΡΙΣΗΣ ΦΥΣΙΚΟΥ ΠΕΡΙΒΑΛΛΟΝΤΟΣ	ΤΕΙ ΛΑΜΙΑΣ	ΔΑΣΟΠΟΝΙΑΣ ΚΑΙ ΔΙΑΧΕΙΡΙΣΗΣ ΦΥΣΙΚΟΥ ΠΕΡΙΒΑΛΛΟΝΤΟΣ	1	25%
	ΤΕΙ ΛΑΡΙΣΑΣ	ΔΑΣΟΠΟΝΙΑΣ ΚΑΙ ΔΙΑΧΕΙΡΙΣΗΣ ΦΥΣΙΚΟΥ ΠΕΡΙΒΑΛΛΟΝΤΟΣ	3	75%
ΔΙΟΙΚΗΣΗΣ ΕΠΙΧΕΙΡΗΣΕΩΝ	ΤΕΙ ΑΘΗΝΑΣ	ΔΙΟΙΚΗΣΗΣ ΕΠΙΧΕΙΡΗΣΕΩΝ	1	1%
	ΤΕΙ ΚΡΗΤΗΣ	ΔΙΟΙΚΗΣΗΣ ΕΠΙΧΕΙΡΗΣΕΩΝ	4	6%
	ΤΕΙ ΛΑΡΙΣΑΣ	ΔΙΟΙΚΗΣΗΣ ΕΠΙΧΕΙΡΗΣΕΩΝ	9	13%
	ΤΕΙ ΠΑΤΡΑΣ	ΔΙΟΙΚΗΣΗΣ ΕΠΙΧΕΙΡΗΣΕΩΝ	17	24%
	ΤΕΙ ΠΕΙΡΑΙΑ	ΔΙΟΙΚΗΣΗΣ ΕΠΙΧΕΙΡΗΣΕΩΝ	4	6%
	ΤΕΙ ΣΕΡΡΩΝ	ΔΙΟΙΚΗΣΗΣ ΕΠΙΧΕΙΡΗΣΕΩΝ	4	6%
	ΤΕΙ ΧΑΛΚΙΔΑΣ	ΔΙΟΙΚΗΣΗΣ ΕΠΙΧΕΙΡΗΣΕΩΝ	31	44%
ΗΛΕΚΤΡΟΛΟΓΙΑΣ	ΤΕΙ ΚΡΗΤΗΣ	ΗΛΕΚΤΡΟΛΟΓΙΑΣ	3	8%



Ευρωπαϊκή Ένωση  
Ευρωπαϊκό Κοινωνικό Ταμείο



ΕΠΙΧΕΙΡΗΣΙΑΚΟ ΠΡΟΓΡΑΜΜΑ  
ΕΚΠΑΙΔΕΥΣΗ ΚΑΙ ΔΙΑ ΒΙΟΥ ΜΑΘΗΣΗ  
επένδυση στην κοινωνία της γνώσης  
ΥΠΟΥΡΓΕΙΟ ΠΑΙΔΕΙΑΣ & ΘΡΗΣΚΕΥΜΑΤΩΝ, ΠΟΛΙΤΙΣΜΟΥ & ΑΘΛΗΤΙΣΜΟΥ  
ΕΙΔΙΚΗ ΥΠΗΡΕΣΙΑ ΔΙΑΧΕΙΡΙΣΗΣ

Με τη συγχρηματοδότηση της Ελλάδας και της Ευρωπαϊκής Ένωσης



ΕΣΠΑ  
2007-2013  
πρόγραμμα για την ανάπτυξη  
ΕΥΡΩΠΑΪΚΟ ΚΟΙΝΩΝΙΚΟ ΤΑΜΕΙΟ

	ΤΕΙ ΛΑΡΙΣΑΣ	ΗΛΕΚΤΡΟΛΟΓΙΑΣ	1	3%
	ΤΕΙ ΠΑΤΡΑΣ	ΗΛΕΚΤΡΟΛΟΓΙΑΣ	8	20%
	ΤΕΙ ΧΑΛΚΙΔΑΣ	ΗΛΕΚΤΡΟΛΟΓΙΑΣ	28	70%
ΛΟΓΙΣΤΙΚΗΣ	ΑΛΕΞΑΝΔΡΕΙΟ ΤΕΙ ΘΕΣΣΑΛΟ- ΝΙΚΗΣ	ΛΟΓΙΣΤΙΚΗΣ	43	37%
	ΤΕΙ ΔΥΤΙΚΗΣ ΜΑΚΕΔΟΝΙΑΣ	ΛΟΓΙΣΤΙΚΗΣ	1	1%
	ΤΕΙ ΗΠΕΙΡΟΥ	ΛΟΓΙΣΤΙΚΗΣ	2	2%
	ΤΕΙ ΚΡΗΤΗΣ	ΛΟΓΙΣΤΙΚΗΣ	9	8%
	ΤΕΙ ΛΑΡΙΣΑΣ	ΛΟΓΙΣΤΙΚΗΣ	9	8%
	ΤΕΙ ΜΕΣΟΛΟΓΓΙΟΥ	ΛΟΓΙΣΤΙΚΗΣ	1	1%
	ΤΕΙ ΠΑΤΡΑΣ	ΛΟΓΙΣΤΙΚΗΣ	10	9%



Ευρωπαϊκή Ένωση  
Ευρωπαϊκό Κοινωνικό Ταμείο



ΕΠΙΧΕΙΡΗΣΙΑΚΟ ΠΡΟΓΡΑΜΜΑ  
ΕΚΠΑΙΔΕΥΣΗ ΚΑΙ ΔΙΑ ΒΙΟΥ ΜΑΘΗΣΗ  
επένδυση στην κοινωνία της γνώσης  
ΥΠΟΥΡΓΕΙΟ ΠΑΙΔΕΙΑΣ & ΘΡΗΣΚΕΥΜΑΤΩΝ, ΠΟΛΙΤΙΣΜΟΥ & ΑΘΛΗΤΙΣΜΟΥ  
ΕΙΔΙΚΗ ΥΠΗΡΕΣΙΑ ΔΙΑΧΕΙΡΙΣΗΣ

Με τη συγχρηματοδότηση της Ελλάδας και της Ευρωπαϊκής Ένωσης



ΕΣΠΑ  
2007-2013  
πρόγραμμα για την ανάπτυξη  
ΕΥΡΩΠΑΪΚΟ ΚΟΙΝΩΝΙΚΟ ΤΑΜΕΙΟ

	ΤΕΙ ΠΕΙΡΑΙΑ	ΛΟΓΙΣΤΙΚΗΣ	1	1%
	ΤΕΙ ΣΕΡΡΩΝ	ΛΟΓΙΣΤΙΚΗΣ	7	6%
	ΤΕΙ ΧΑΛΚΙΔΑΣ	ΛΟΓΙΣΤΙΚΗΣ	32	28%
ΜΗΧΑΝΟΛΟΓΙΑΣ	ΤΕΙ ΚΡΗΤΗΣ	ΜΗΧΑΝΟΛΟΓΙΑΣ	9	10%
	ΤΕΙ ΛΑΡΙΣΑΣ	ΜΗΧΑΝΟΛΟΓΙΑΣ	4	5%
	ΤΕΙ ΠΑΤΡΑΣ	ΜΗΧΑΝΟΛΟΓΙΑΣ	12	14%
	ΤΕΙ ΠΕΙΡΑΙΑ	ΜΗΧΑΝΟΛΟΓΙΑΣ	1	1%
	ΤΕΙ ΣΕΡΡΩΝ	ΜΗΧΑΝΟΛΟΓΙΑΣ	8	9%
	ΤΕΙ ΧΑΛΚΙΔΑΣ	ΜΗΧΑΝΟΛΟΓΙΑΣ	52	60%
ΝΟΣΗΛΕΥΤΙΚΗΣ	ΑΛΕΞΑΝΔΡΕΙΟ ΤΕΙ ΘΕΣΣΑΛΟ- ΝΙΚΗΣ	ΝΟΣΗΛΕΥΤΙΚΗΣ	21	36%



Ευρωπαϊκή Ένωση  
Ευρωπαϊκό Κοινωνικό Ταμείο



ΥΠΟΥΡΓΕΙΟ ΠΑΙΔΕΙΑΣ & ΘΡΗΣΚΕΥΜΑΤΩΝ, ΠΟΛΙΤΙΣΜΟΥ & ΑΘΛΗΤΙΣΜΟΥ  
ΕΙΔΙΚΗ ΥΠΗΡΕΣΙΑ ΔΙΑΧΕΙΡΙΣΗΣ

Με τη συγχρηματοδότηση της Ελλάδας και της Ευρωπαϊκής Ένωσης



ΕΥΡΩΠΑΪΚΟ ΚΟΙΝΩΝΙΚΟ ΤΑΜΕΙΟ

ΤΕΙ ΚΑΛΑΜΑ- ΤΑΣ	ΤΕΙ ΑΘΗΝΑΣ	ΝΟΣΗΛΕΥΤΙΚΗΣ	17	29%	
	ΤΕΙ ΗΠΕΙΡΟΥ	ΝΟΣΗΛΕΥΤΙΚΗΣ	2	3%	
	ΤΕΙ ΚΡΗΤΗΣ	ΝΟΣΗΛΕΥΤΙΚΗΣ	1	2%	
	ΤΕΙ ΛΑΜΙΑΣ	ΝΟΣΗΛΕΥΤΙΚΗΣ	1	2%	
	ΤΕΙ ΛΑΡΙΣΑΣ	ΝΟΣΗΛΕΥΤΙΚΗΣ	8	14%	
	ΤΕΙ ΠΑΤΡΑΣ	ΝΟΣΗΛΕΥΤΙΚΗΣ	8	14%	
	ΟΙΝΟΛΟΓΙΑΣ & ΤΕΧΝΟΛΟΓΙΑΣ ΠΟΤΩΝ	ΤΕΙ ΑΘΗΝΑΣ	ΟΙΝΟΛΟΓΙΑΣ & ΤΕΧΝΟΛΟΓΙΑΣ ΠΟΤΩΝ	31	100%
	ΔΙΟΙΚΗΣΗ ΜΟΝΑΔΩΝ ΥΓΕΙΑΣ & ΠΡΟΝΟΙΑΣ	ΤΕΙ ΑΘΗΝΑΣ	ΔΙΟΙΚ. ΜΟΝ. ΥΓΕΙΑΣ & ΠΡΟΝΟΙΑΣ	66	100%
	ΘΕΡΜΟΚΗΠΙΑΚΩΝ ΚΑΛΛΙΕΡΓΕΙΩΝ & ΑΝΘΟΚΟΜΙΑΣ	ΤΕΙ ΚΡΗΤΗΣ	ΘΕΡΜΟΚΗΠΙΑΚΩΝ ΚΑΛΛΙΕΡΓΕΙΩΝ ΚΑΙ ΑΝΘΟΚΟΜΙΑΣ	1	100%
	ΛΟΓΟΘΕΡΑΠΕΙΑΣ	ΤΕΙ ΗΠΕΙΡΟΥ	ΛΟΓΟΘΕΡΑΠΕΙΑΣ	9	50%



Ευρωπαϊκή Ένωση  
Ευρωπαϊκό Κοινωνικό Ταμείο



ΕΠΙΧΕΙΡΗΣΙΑΚΟ ΠΡΟΓΡΑΜΜΑ  
ΕΚΠΑΙΔΕΥΣΗ ΚΑΙ ΔΙΑ ΒΙΟΥ ΜΑΘΗΣΗ  
επένδυση στην κοινωνία της γνώσης  
ΥΠΟΥΡΓΕΙΟ ΠΑΙΔΕΙΑΣ & ΘΡΗΣΚΕΥΜΑΤΩΝ, ΠΟΛΙΤΙΣΜΟΥ & ΑΘΛΗΤΙΣΜΟΥ  
ΕΙΔΙΚΗ ΥΠΗΡΕΣΙΑ ΔΙΑΧΕΙΡΙΣΗΣ

Με τη συγχρηματοδότηση της Ελλάδας και της Ευρωπαϊκής Ένωσης



ΕΣΠΑ  
2007-2013  
πρόγραμμα για την ανάπτυξη  
ΕΥΡΩΠΑΪΚΟ ΚΟΙΝΩΝΙΚΟ ΤΑΜΕΙΟ



	ΤΕΙ ΠΑΤΡΑΣ	ΛΟΓΟΘΕΡΑΠΕΙΑΣ	9	50%
ΤΕΧΝΟΛΟΓΙΑΣ ΠΛΗΡΟΦΟΡΙΚΗΣ ΚΑΙ ΤΗΛΕΠΙΚΟΙΝΩΝΙΩΝ	ΤΕΙ ΗΠΕΙΡΟΥ	ΤΕΧΝΟΛΟΓΙΑΣ ΠΛΗΡΟΦΟΡΙΚΗΣ ΚΑΙ ΤΗΛΕΠΙΚΟΙΝΩΝΙΩΝ	2	6%
	ΤΕΙ ΛΑΜΙΑΣ	ΠΛΗΡΟΦΟΡΙΚΗΣ & ΤΕΧΝΟΛΟΓΙΑΣ Η/Υ	5	16%
	ΤΕΙ ΛΑΡΙΣΑΣ	ΤΕΧΝΟΛΟΓΙΑΣ ΠΛΗΡΟΦΟΡΙΚΗΣ & ΤΗΛΕΠΙΚΟΙΝΩΝΙΩΝ	22	71%
	ΤΕΙ ΜΕΣΟΛΟΓΓΙΟΥ	ΤΗΛΕΠΙΚΟΙΝΩΝΙΑΚΩΝ ΣΥΣΤΗΜΑΤΩΝ ΚΑΙ ΔΙΚΤΥΩΝ	1	3%
	ΤΕΙ ΣΕΡΡΩΝ	ΠΛΗΡΟΦΟΡΙΚΗΣ & ΕΠΙΚΟΙΝΩΝΙΩΝ	1	3%
ΤΕΧΝΟΛΟΓΙΑΣ ΤΡΟΦΙΜΩΝ	ΑΛΕΞΑΝΔΡΕΙΟ ΤΕΙ ΘΕΣΣΑΛΟΝΙΚΗΣ	ΤΕΧΝΟΛΟΓΙΑΣ ΤΡΟΦΙΜΩΝ	15	17%
	ΤΕΙ ΑΘΗΝΑΣ	ΤΕΧΝΟΛΟΓΙΑΣ ΤΡΟΦΙΜΩΝ	71	81%
	ΤΕΙ ΛΑΡΙΣΑΣ	ΤΕΧΝΟΛΟΓΙΑΣ ΤΡΟΦΙΜΩΝ	2	2%
ΦΥΤΙΚΗΣ ΠΑΡΑΓΩΓΗΣ	ΑΛΕΞΑΝΔΡΕΙΟ ΤΕΙ ΘΕΣΣΑΛΟΝΙΚΗΣ	ΦΥΤΙΚΗΣ ΠΑΡΑΓΩΓΗΣ	9	50%



Ευρωπαϊκή Ένωση  
Ευρωπαϊκό Κοινωνικό Ταμείο



ΕΠΙΧΕΙΡΗΣΙΑΚΟ ΠΡΟΓΡΑΜΜΑ  
ΕΚΠΑΙΔΕΥΣΗ ΚΑΙ ΔΙΑ ΒΙΟΥ ΜΑΘΗΣΗ  
επένδυση στην κοινωνία της γνώσης  
ΥΠΟΥΡΓΕΙΟ ΠΑΙΔΕΙΑΣ & ΘΡΗΣΚΕΥΜΑΤΩΝ, ΠΟΛΙΤΙΣΜΟΥ & ΑΘΛΗΤΙΣΜΟΥ  
ΕΙΔΙΚΗ ΥΠΗΡΕΣΙΑ ΔΙΑΧΕΙΡΙΣΗΣ

Με τη συγχρηματοδότηση της Ελλάδας και της Ευρωπαϊκής Ένωσης



ΕΣΠΑ  
2007-2013  
πρόγραμμα για την ανάπτυξη  
ΕΥΡΩΠΑΪΚΟ ΚΟΙΝΩΝΙΚΟ ΤΑΜΕΙΟ

ΤΕΙ ΚΡΗΤΗΣ		ΤΕΙ ΔΥΤΙΚΗΣ ΜΑΚΕΔΟΝΙΑΣ	ΦΥΤΙΚΗΣ ΠΑΡΑΓΩΓΗΣ	1	6%
		ΤΕΙ ΚΡΗΤΗΣ	ΦΥΤΙΚΗΣ ΠΑΡΑΓΩΓΗΣ	4	22%
		ΤΕΙ ΛΑΡΙΣΑΣ	ΦΥΤΙΚΗΣ ΠΑΡΑΓΩΓΗΣ	4	22%
	ΧΡΗΜΑΤΟΟΙΚΟΝΟΜΙΚΗΣ ΚΑΙ ΕΛΕΓΚΤΙΚΗΣ	ΤΕΙ ΗΠΕΙΡΟΥ	ΧΡΗΜΑΤΟΟΙΚΟΝΟΜΙΚΗΣ ΚΑΙ ΕΛΕΓΚΤΙΚΗΣ	3	100%
	ΔΙΑΤΡΟΦΗΣ & ΔΙΑΙΤΟΛΟΓΙΑΣ	ΑΛΕΞΑΝΔΡΕΙΟ ΤΕΙ ΘΕΣΣΑΛΟΝΙΚΗΣ	ΔΙΑΤΡΟΦΗΣ ΚΑΙ ΔΙΑΙΤΟΛΟΓΙΑΣ	42	66%
		ΤΕΙ ΛΑΡΙΣΑΣ	ΔΙΑΤΡΟΦΗΣ ΚΑΙ ΔΙΑΙΤΟΛΟΓΙΑΣ	22	34%
	ΔΙΟΙΚΗΣΗΣ ΕΠΙΧΕΙΡΗΣΕΩΝ	ΤΕΙ ΑΘΗΝΑΣ	ΔΙΟΙΚΗΣΗΣ ΕΠΙΧΕΙΡΗΣΕΩΝ	2	8%
	ΤΕΙ ΠΑΤΡΑΣ	ΔΙΟΙΚΗΣΗΣ ΕΠΙΧΕΙΡΗΣΕΩΝ	5	20%	
	ΤΕΙ ΠΕΙΡΑΙΑ	ΔΙΟΙΚΗΣΗΣ ΕΠΙΧΕΙΡΗΣΕΩΝ	12	48%	
	ΤΕΙ ΧΑΛΚΙΔΑΣ	ΔΙΟΙΚΗΣΗΣ ΕΠΙΧΕΙΡΗΣΕΩΝ	6	24%	



Ευρωπαϊκή Ένωση  
Ευρωπαϊκό Κοινωνικό Ταμείο



ΕΠΙΧΕΙΡΗΣΙΑΚΟ ΠΡΟΓΡΑΜΜΑ  
ΕΚΠΑΙΔΕΥΣΗ ΚΑΙ ΔΙΑ ΒΙΟΥ ΜΑΘΗΣΗ  
επένδυση στην κοινωνία της γνώσης  
ΥΠΟΥΡΓΕΙΟ ΠΑΙΔΕΙΑΣ & ΘΡΗΣΚΕΥΜΑΤΩΝ, ΠΟΛΙΤΙΣΜΟΥ & ΑΘΛΗΤΙΣΜΟΥ  
ΕΙΔΙΚΗ ΥΠΗΡΕΣΙΑ ΔΙΑΧΕΙΡΙΣΗΣ

Με τη συγχρηματοδότηση της Ελλάδας και της Ευρωπαϊκής Ένωσης



ΕΣΠΑ  
2007-2013  
πρόγραμμα για την ανάπτυξη  
ΕΥΡΩΠΑΪΚΟ ΚΟΙΝΩΝΙΚΟ ΤΑΜΕΙΟ

ΕΜΠΟΡΙΑΣ ΚΑΙ ΔΙΑΦΗΜΙΣΗΣ	ΑΛΕΞΑΝΔΡΕΙΟ ΤΕΙ ΘΕΣΣΑΛΟ- ΝΙΚΗΣ	ΕΜΠΟΡΙΑΣ & ΔΙΑΦΗΜΙΣΗΣ	63	41%
	ΤΕΙ ΑΘΗΝΑΣ	ΕΜΠΟΡΙΑΣ & ΔΙΑΦΗΜΙΣΗΣ	82	54%
	ΤΕΙ ΛΑΜΙΑΣ	ΕΜΠΟΡΙΑΣ ΚΑΙ ΔΙΑΦΗΜΙΣΗΣ	3	2%
	ΤΕΙ ΠΑΤΡΑΣ	ΕΜΠΟΡΙΑΣ ΚΑΙ ΔΙΑΦΗΜΙΣΗΣ	4	3%
ΕΠΙΧΕΙΡΗΜ. ΣΧΕΔΙΑΣΜΟΥ ΚΑΙ ΠΛΗ- ΡΟΦ. ΣΥΣΤΗΜΑΤΩΝ	ΤΕΙ ΠΑΤΡΑΣ	ΕΠΙΧΕΙΡΗΜΑΤΙΚΟΥ ΣΧΕΔΙΑ- ΣΜΟΥ & ΠΛΗΡΟΦΟΡΙΑΚΩΝ ΣΥ- ΣΤΗΜΑΤΩΝ	43	100%
ΗΛΕΚΤΡΟΛΟΓΙΑΣ	ΤΕΙ ΔΥΤΙΚΗΣ ΜΑΚΕΔΟΝΙΑΣ	ΗΛΕΚΤΡΟΛΟΓΙΑΣ	4	11%
	ΤΕΙ ΛΑΡΙΣΑΣ	ΗΛΕΚΤΡΟΛΟΓΙΑΣ	2	5%
	ΤΕΙ ΠΑΤΡΑΣ	ΗΛΕΚΤΡΟΛΟΓΙΑΣ	8	21%
	ΤΕΙ ΠΕΙΡΑΙΑ	ΗΛΕΚΤΡΟΛΟΓΙΑΣ	4	11%
	ΤΕΙ ΧΑΛΚΙΔΑΣ	ΗΛΕΚΤΡΟΛΟΓΙΑΣ	20	53%

ΗΛΕΚΤΡΟΝΙΚΗΣ	ΑΛΕΞΑΝΔΡΕΙΟ ΤΕΙ ΘΕΣΣΑΛΟ-ΝΙΚΗΣ	ΗΛΕΚΤΡΟΝΙΚΗΣ	32	47%
	ΤΕΙ ΑΘΗΝΑΣ	ΗΛΕΚΤΡΟΝΙΚΗΣ	7	10%
	ΤΕΙ ΛΑΜΙΑΣ	ΗΛΕΚΤΡΟΝΙΚΗΣ	1	1%
	ΤΕΙ ΠΕΙΡΑΙΑ	ΗΛΕΚΤΡΟΝΙΚΗΣ	28	41%
ΘΕΡΜΟΚΗΠΙΑΚΩΝ ΚΑΛΛΙΕΡΓΕΙΩΝ ΚΑΙ ΑΝΘΟΚΟΜΙΑΣ	ΤΕΙ ΚΑΛΑΜΑΤΑΣ	ΘΕΡΜΟΚΗΠΙΑΚΩΝ ΚΑΛΛΙΕΡΓΕΙΩΝ & ΑΝΘΟΚΟΜΙΑΣ	2	100%
ΚΟΙΝΩΝΙΚΗΣ ΕΡΓΑΣΙΑΣ	ΤΕΙ ΑΘΗΝΑΣ	ΚΟΙΝΩΝΙΚΗΣ ΕΡΓΑΣΙΑΣ	36	46%
	ΤΕΙ ΠΑΤΡΑΣ	ΚΟΙΝΩΝΙΚΗΣ ΕΡΓΑΣΙΑΣ	43	54%
ΛΟΓΙΣΤΙΚΗΣ	ΑΛΕΞΑΝΔΡΕΙΟ ΤΕΙ ΘΕΣΣΑΛΟ-ΝΙΚΗΣ	ΛΟΓΙΣΤΙΚΗΣ	2	6%
	ΤΕΙ ΛΑΡΙΣΑΣ	ΛΟΓΙΣΤΙΚΗΣ	1	3%
	ΤΕΙ ΠΑΤΡΑΣ	ΛΟΓΙΣΤΙΚΗΣ	6	17%



Ευρωπαϊκή Ένωση  
Ευρωπαϊκό Κοινωνικό Ταμείο



ΕΠΙΧΕΙΡΗΣΙΑΚΟ ΠΡΟΓΡΑΜΜΑ  
ΕΚΠΑΙΔΕΥΣΗ ΚΑΙ ΔΙΑ ΒΙΟΥ ΜΑΘΗΣΗ  
*επένδυση στην κοινωνία της γνώσης*  
ΥΠΟΥΡΓΕΙΟ ΠΑΙΔΕΙΑΣ & ΘΡΗΣΚΕΥΜΑΤΩΝ, ΠΟΛΙΤΙΣΜΟΥ & ΑΘΛΗΤΙΣΜΟΥ  
ΕΙΔΙΚΗ ΥΠΗΡΕΣΙΑ ΔΙΑΧΕΙΡΙΣΗΣ

Με τη συγχρηματοδότηση της Ελλάδας και της Ευρωπαϊκής Ένωσης



ΕΣΠΑ  
2007-2013  
πρόγραμμα για την ανάπτυξη  
ΕΥΡΩΠΑΪΚΟ ΚΟΙΝΩΝΙΚΟ ΤΑΜΕΙΟ

	ΤΕΙ ΠΕΙΡΑΙΑ	ΛΟΓΙΣΤΙΚΗΣ	1	3%
	ΤΕΙ ΣΕΡΡΩΝ	ΛΟΓΙΣΤΙΚΗΣ	1	3%
	ΤΕΙ ΧΑΛΚΙΔΑΣ	ΛΟΓΙΣΤΙΚΗΣ	25	69%
ΜΗΧΑΝΟΛΟΓΙΑΣ	ΤΕΙ ΛΑΡΙΣΑΣ	ΜΗΧΑΝΟΛΟΓΙΑΣ	2	7%
	ΤΕΙ ΠΑΤΡΑΣ	ΜΗΧΑΝΟΛΟΓΙΑΣ	4	15%
	ΤΕΙ ΠΕΙΡΑΙΑ	ΜΗΧΑΝΟΛΟΓΙΑΣ	3	11%
	ΤΕΙ ΧΑΛΚΙΔΑΣ	ΜΗΧΑΝΟΛΟΓΙΑΣ	18	67%
ΜΟΥΣΙΚΗΣ ΤΕΧΝΟΛΟΓΙΑΣ & ΑΚΟΥΣΤΙΚΗΣ	ΤΕΙ ΙΟΝΙΩΝ ΝΗΣΩΝ	ΤΕΧΝΟΛΟΓΙΑΣ ΗΧΟΥ ΚΑΙ ΜΟΥΣΙΚΩΝ ΟΡΓΑΝΩΝ	2	100%
ΝΟΣΗΛΕΥΤΙΚΗΣ	ΑΛΕΞΑΝΔΡΕΙΟ ΤΕΙ ΘΕΣΣΑΛΟΝΙΚΗΣ	ΝΟΣΗΛΕΥΤΙΚΗΣ	9	19%
	ΤΕΙ ΑΘΗΝΑΣ	ΝΟΣΗΛΕΥΤΙΚΗΣ	25	52%



Ευρωπαϊκή Ένωση  
Ευρωπαϊκό Κοινωνικό Ταμείο



ΕΠΙΧΕΙΡΗΣΙΑΚΟ ΠΡΟΓΡΑΜΜΑ  
ΕΚΠΑΙΔΕΥΣΗ ΚΑΙ ΔΙΑ ΒΙΟΥ ΜΑΘΗΣΗ  
επένδυση στην κοινωνία της γνώσης  
ΥΠΟΥΡΓΕΙΟ ΠΑΙΔΕΙΑΣ & ΘΡΗΣΚΕΥΜΑΤΩΝ, ΠΟΛΙΤΙΣΜΟΥ & ΑΘΛΗΤΙΣΜΟΥ  
ΕΙΔΙΚΗ ΥΠΗΡΕΣΙΑ ΔΙΑΧΕΙΡΙΣΗΣ

Με τη συγχρηματοδότηση της Ελλάδας και της Ευρωπαϊκής Ένωσης



ΕΣΠΑ  
2007-2013  
πρόγραμμα για την ανάπτυξη  
ΕΥΡΩΠΑΪΚΟ ΚΟΙΝΩΝΙΚΟ ΤΑΜΕΙΟ

	ΤΕΙ ΗΠΕΙΡΟΥ	ΝΟΣΗΛΕΥΤΙΚΗΣ	3	6%
	ΤΕΙ ΛΑΡΙΣΑΣ	ΝΟΣΗΛΕΥΤΙΚΗΣ	3	6%
	ΤΕΙ ΠΑΤΡΑΣ	ΝΟΣΗΛΕΥΤΙΚΗΣ	8	17%
ΠΟΛΙΤΙΚΩΝ ΔΟΜΙΚΩΝ ΕΡΓΩΝ	ΤΕΙ ΛΑΡΙΣΑΣ	ΠΟΛΙΤΙΚΩΝ ΔΟΜΙΚΩΝ ΕΡΓΩΝ	1	2%
	ΤΕΙ ΠΕΙΡΑΙΑ	ΠΟΛΙΤΙΚΩΝ ΔΟΜΙΚΩΝ ΕΡΓΩΝ	50	98%
ΤΟΥΡΙΣΤΙΚΩΝ ΕΠΙΧΕΙΡΗΣΕΩΝ	ΑΛΕΞΑΝΔΡΕΙΟ ΤΕΙ ΘΕΣΣΑΛΟ- ΝΙΚΗΣ	ΤΟΥΡΙΣΤΙΚΩΝ ΕΠΙΧΕΙΡΗΣΕΩΝ	2	100%
ΦΥΣΙΚΩΝ ΠΟΡΩΝ ΚΑΙ ΠΕΡΙΒΑΛΛΟ- ΝΤΟΣ	ΤΕΙ ΔΥΤΙΚΗΣ ΜΑΚΕΔΟΝΙΑΣ	ΓΕΩΤΕΧΝΟΛΟΓΙΑΣ & ΠΕΡΙΒΑΛ- ΛΟΝΤΟΣ	2	100%
ΦΥΤΙΚΗΣ ΠΑΡΑΓΩΓΗΣ	ΑΛΕΞΑΝΔΡΕΙΟ ΤΕΙ ΘΕΣΣΑΛΟ- ΝΙΚΗΣ	ΦΥΤΙΚΗΣ ΠΑΡΑΓΩΓΗΣ	4	50%
	ΤΕΙ ΚΑΛΑΜΑΤΑΣ	ΦΥΤΙΚΗΣ ΠΑΡΑΓΩΓΗΣ	1	13%
	ΤΕΙ ΛΑΡΙΣΑΣ	ΦΥΤΙΚΗΣ ΠΑΡΑΓΩΓΗΣ	3	38%

ΤΕΙ ΛΑΜΙΑΣ	ΔΑΣΟΠΟΝΙΑΣ ΚΑΙ ΔΙΑΧΕΙΡΙΣΗΣ ΦΥΣΙΚΟΥ ΠΕΡΙΒΑΛΛΟΝΤΟΣ	ΤΕΙ ΚΑΒΑΛΑΣ	ΔΑΣΟΠΟΝΙΑΣ ΚΑΙ ΔΙΑΧΕΙΡΙΣΗΣ ΦΥΣΙΚΟΥ ΠΕΡΙΒΑΛΛΟΝΤΟΣ	4	57%
		ΤΕΙ ΛΑΡΙΣΑΣ	ΔΑΣΟΠΟΝΙΑΣ ΚΑΙ ΔΙΑΧΕΙΡΙΣΗΣ ΦΥΣΙΚΟΥ ΠΕΡΙΒΑΛΛΟΝΤΟΣ	3	43%
	ΕΜΠΟΡΙΑΣ ΚΑΙ ΔΙΑΦΗΜΙΣΗΣ	ΑΛΕΞΑΝΔΡΕΙΟ ΤΕΙ ΘΕΣΣΑΛΟΝΙΚΗΣ	ΕΜΠΟΡΙΑΣ & ΔΙΑΦΗΜΙΣΗΣ	67	51%
		ΤΕΙ ΑΘΗΝΑΣ	ΕΜΠΟΡΙΑΣ & ΔΙΑΦΗΜΙΣΗΣ	62	47%
		ΤΕΙ ΠΑΤΡΑΣ	ΕΜΠΟΡΙΑΣ ΚΑΙ ΔΙΑΦΗΜΙΣΗΣ	2	2%
	ΗΛΕΚΤΡΟΛΟΓΙΑΣ	ΤΕΙ ΚΑΒΑΛΑΣ	ΗΛΕΚΤΡΟΛΟΓΙΑΣ	2	3%
		ΤΕΙ ΚΡΗΤΗΣ	ΗΛΕΚΤΡΟΛΟΓΙΑΣ	1	1%
		ΤΕΙ ΛΑΡΙΣΑΣ	ΗΛΕΚΤΡΟΛΟΓΙΑΣ	4	5%
		ΤΕΙ ΠΑΤΡΑΣ	ΗΛΕΚΤΡΟΛΟΓΙΑΣ	13	17%
		ΤΕΙ ΠΕΙΡΑΙΑ	ΗΛΕΚΤΡΟΛΟΓΙΑΣ	24	31%



Ευρωπαϊκή Ένωση  
Ευρωπαϊκό Κοινωνικό Ταμείο



ΕΠΙΧΕΙΡΗΣΙΑΚΟ ΠΡΟΓΡΑΜΜΑ  
ΕΚΠΑΙΔΕΥΣΗ ΚΑΙ ΔΙΑ ΒΙΟΥ ΜΑΘΗΣΗ  
επένδυση στην κοινωνία της γνώσης  
ΥΠΟΥΡΓΕΙΟ ΠΑΙΔΕΙΑΣ & ΘΡΗΣΚΕΥΜΑΤΩΝ, ΠΟΛΙΤΙΣΜΟΥ & ΑΘΛΗΤΙΣΜΟΥ  
ΕΙΔΙΚΗ ΥΠΗΡΕΣΙΑ ΔΙΑΧΕΙΡΙΣΗΣ

Με τη συγχρηματοδότηση της Ελλάδας και της Ευρωπαϊκής Ένωσης



ΕΣΠΑ  
2007-2013  
πρόγραμμα για την ανάπτυξη  
ΕΥΡΩΠΑΪΚΟ ΚΟΙΝΩΝΙΚΟ ΤΑΜΕΙΟ

	ΤΕΙ ΧΑΛΚΙΔΑΣ	ΗΛΕΚΤΡΟΛΟΓΙΑΣ	34	44%
ΗΛΕΚΤΡΟΝΙΚΗΣ	ΑΛΕΞΑΝΔΡΕΙΟ ΤΕΙ ΘΕΣΣΑΛΟ- ΝΙΚΗΣ	ΗΛΕΚΤΡΟΝΙΚΗΣ	30	34%
	ΤΕΙ ΑΘΗΝΑΣ	ΗΛΕΚΤΡΟΝΙΚΗΣ	29	33%
	ΤΕΙ ΚΡΗΤΗΣ	ΗΛΕΚΤΡΟΝΙΚΗΣ	1	1%
	ΤΕΙ ΠΕΙΡΑΙΑ	ΗΛΕΚΤΡΟΝΙΚΗΣ	27	31%
ΝΟΣΗΛΕΥΤΙΚΗΣ	ΑΛΕΞΑΝΔΡΕΙΟ ΤΕΙ ΘΕΣΣΑΛΟ- ΝΙΚΗΣ	ΝΟΣΗΛΕΥΤΙΚΗΣ	9	12%
	ΤΕΙ ΑΘΗΝΑΣ	ΝΟΣΗΛΕΥΤΙΚΗΣ	46	62%
	ΤΕΙ ΗΠΕΙΡΟΥ	ΝΟΣΗΛΕΥΤΙΚΗΣ	4	5%
	ΤΕΙ ΛΑΡΙΣΑΣ	ΝΟΣΗΛΕΥΤΙΚΗΣ	3	4%
	ΤΕΙ ΠΑΤΡΑΣ	ΝΟΣΗΛΕΥΤΙΚΗΣ	12	16%



Ευρωπαϊκή Ένωση  
Ευρωπαϊκό Κοινωνικό Ταμείο



ΥΠΟΥΡΓΕΙΟ ΠΑΙΔΕΙΑΣ & ΘΡΗΣΚΕΥΜΑΤΩΝ, ΠΟΛΙΤΙΣΜΟΥ & ΑΘΛΗΤΙΣΜΟΥ  
ΕΙΔΙΚΗ ΥΠΗΡΕΣΙΑ ΔΙΑΧΕΙΡΙΣΗΣ

Με τη συγχρηματοδότηση της Ελλάδας και της Ευρωπαϊκής Ένωσης



ΕΥΡΩΠΑΪΚΟ ΚΟΙΝΩΝΙΚΟ ΤΑΜΕΙΟ



ΠΛΗΡΟΦΟΡΙΚΗΣ & ΤΕΧΝΟΛΟΓΙΑΣ Η/Υ	ΤΕΙ ΛΑΡΙΣΑΣ	ΤΕΧΝΟΛΟΓΙΑΣ ΠΛΗΡΟΦΟΡΙΚΗΣ & ΤΗΛΕΠΙΚΟΙΝΩΝΙΩΝ	8	89%	
	ΤΕΙ ΣΕΡΡΩΝ	ΠΛΗΡΟΦΟΡΙΚΗΣ & ΕΠΙΚΟΙΝΩΝΙΩΝ	1	11%	
ΦΥΣΙΚΟΘΕΡΑΠΕΙΑΣ	ΑΛΕΞΑΝΔΡΕΙΟ ΤΕΙ ΘΕΣΣΑΛΟΝΙΚΗΣ	ΦΥΣΙΚΟΘΕΡΑΠΕΙΑΣ	18	62%	
	ΤΕΙ ΑΘΗΝΑΣ	ΦΥΣΙΚΟΘΕΡΑΠΕΙΑΣ	11	38%	
ΤΕΙ ΛΑΡΙΣΑΣ	ΑΝΑΚΑΙΝΙΣΗΣ ΚΑΙ ΑΠΟΚΑΤΑΣΤΑΣΗΣ ΚΤΙΡΙΩΝ	ΤΕΙ ΠΑΤΡΑΣ	ΑΝΑΚΑΙΝΙΣΗΣ & ΑΠΟΚΑΤΑΣΤΑΣΗΣ ΚΤΙΡΙΩΝ	2	100%
	ΔΑΣΟΠΟΝΙΑΣ ΚΑΙ ΔΙΑΧΕΙΡΙΣΗΣ ΦΥΣΙΚΟΥ ΠΕΡΙΒΑΛΛΟΝΤΟΣ	ΤΕΙ ΚΑΒΑΛΑΣ	ΔΑΣΟΠΟΝΙΑΣ ΚΑΙ ΔΙΑΧΕΙΡΙΣΗΣ ΦΥΣΙΚΟΥ ΠΕΡΙΒΑΛΛΟΝΤΟΣ	3	100%
	ΔΙΑΤΡΟΦΗΣ ΚΑΙ ΔΙΑΙΤΟΛΟΓΙΑΣ	ΑΛΕΞΑΝΔΡΕΙΟ ΤΕΙ ΘΕΣΣΑΛΟΝΙΚΗΣ	ΔΙΑΤΡΟΦΗΣ ΚΑΙ ΔΙΑΙΤΟΛΟΓΙΑΣ	36	100%
	ΔΙΟΙΚΗΣΗΣ ΕΠΙΧΕΙΡΗΣΕΩΝ	ΤΕΙ ΑΘΗΝΑΣ	ΔΙΟΙΚΗΣΗΣ ΕΠΙΧΕΙΡΗΣΕΩΝ	7	18%
		ΤΕΙ ΠΑΤΡΑΣ	ΔΙΟΙΚΗΣΗΣ ΕΠΙΧΕΙΡΗΣΕΩΝ	8	21%
		ΤΕΙ ΠΕΙΡΑΙΑ	ΔΙΟΙΚΗΣΗΣ ΕΠΙΧΕΙΡΗΣΕΩΝ	22	56%



Ευρωπαϊκή Ένωση  
Ευρωπαϊκό Κοινωνικό Ταμείο



ΕΠΙΧΕΙΡΗΣΙΑΚΟ ΠΡΟΓΡΑΜΜΑ  
ΕΚΠΑΙΔΕΥΣΗ ΚΑΙ ΔΙΑ ΒΙΟΥ ΜΑΘΗΣΗ  
επένδυση στην κοινωνία της γνώσης  
ΥΠΟΥΡΓΕΙΟ ΠΑΙΔΕΙΑΣ & ΘΡΗΣΚΕΥΜΑΤΩΝ, ΠΟΛΙΤΙΣΜΟΥ & ΑΘΛΗΤΙΣΜΟΥ  
ΕΙΔΙΚΗ ΥΠΗΡΕΣΙΑ ΔΙΑΧΕΙΡΙΣΗΣ

Με τη συγχρηματοδότηση της Ελλάδας και της Ευρωπαϊκής Ένωσης



ΕΣΠΑ  
2007-2013  
πρόγραμμα για την ανάπτυξη  
ΕΥΡΩΠΑΪΚΟ ΚΟΙΝΩΝΙΚΟ ΤΑΜΕΙΟ

	ΤΕΙ ΧΑΛΚΙΔΑΣ	ΔΙΟΙΚΗΣΗΣ ΕΠΙΧΕΙΡΗΣΕΩΝ	2	5%
ΖΩΙΚΗΣ ΠΑΡΑΓΩΓΗΣ	ΑΛΕΞΑΝΔΡΕΙΟ ΤΕΙ ΘΕΣΣΑΛΟ- ΝΙΚΗΣ	ΖΩΙΚΗΣ ΠΑΡΑΓΩΓΗΣ	12	100%
ΗΛΕΚΤΡΟΛΟΓΙΑΣ	ΤΕΙ ΚΡΗΤΗΣ	ΗΛΕΚΤΡΟΛΟΓΙΑΣ	1	4%
	ΤΕΙ ΠΑΤΡΑΣ	ΗΛΕΚΤΡΟΛΟΓΙΑΣ	15	54%
	ΤΕΙ ΠΕΙΡΑΙΑ	ΗΛΕΚΤΡΟΛΟΓΙΑΣ	6	21%
	ΤΕΙ ΧΑΛΚΙΔΑΣ	ΗΛΕΚΤΡΟΛΟΓΙΑΣ	6	21%
ΙΑΤΡΙΚΩΝ ΕΡΓΑΣΤΗΡΙΩΝ	ΑΛΕΞΑΝΔΡΕΙΟ ΤΕΙ ΘΕΣΣΑΛΟ- ΝΙΚΗΣ	ΙΑΤΡΙΚΩΝ ΕΡΓΑΣΤΗΡΙΩΝ	11	24%
	ΤΕΙ ΑΘΗΝΑΣ	ΙΑΤΡΙΚΩΝ ΕΡΓΑΣΤΗΡΙΩΝ	34	76%
ΛΟΓΙΣΤΙΚΗΣ	ΑΛΕΞΑΝΔΡΕΙΟ ΤΕΙ ΘΕΣΣΑΛΟ- ΝΙΚΗΣ	ΛΟΓΙΣΤΙΚΗΣ	12	23%
	ΤΕΙ ΔΥΤΙΚΗΣ ΜΑΚΕΔΟΝΙΑΣ	ΛΟΓΙΣΤΙΚΗΣ	1	2%



Ευρωπαϊκή Ένωση  
Ευρωπαϊκό Κοινωνικό Ταμείο



ΕΠΙΧΕΙΡΗΣΙΑΚΟ ΠΡΟΓΡΑΜΜΑ  
ΕΚΠΑΙΔΕΥΣΗ ΚΑΙ ΔΙΑ ΒΙΟΥ ΜΑΘΗΣΗ  
επένδυση στην κοινωνία της γνώσης  
ΥΠΟΥΡΓΕΙΟ ΠΑΙΔΕΙΑΣ & ΘΡΗΣΚΕΥΜΑΤΩΝ, ΠΟΛΙΤΙΣΜΟΥ & ΑΘΛΗΤΙΣΜΟΥ  
ΕΙΔΙΚΗ ΥΠΗΡΕΣΙΑ ΔΙΑΧΕΙΡΙΣΗΣ

Με τη συγχρηματοδότηση της Ελλάδας και της Ευρωπαϊκής Ένωσης



ΕΣΠΑ  
2007-2013  
πρόγραμμα για την ανάπτυξη  
ΕΥΡΩΠΑΪΚΟ ΚΟΙΝΩΝΙΚΟ ΤΑΜΕΙΟ

	ΤΕΙ ΗΠΕΙΡΟΥ	ΛΟΓΙΣΤΙΚΗΣ	1	2%
	ΤΕΙ ΠΑΤΡΑΣ	ΛΟΓΙΣΤΙΚΗΣ	4	8%
	ΤΕΙ ΠΕΙΡΑΙΑ	ΛΟΓΙΣΤΙΚΗΣ	20	38%
	ΤΕΙ ΧΑΛΚΙΔΑΣ	ΛΟΓΙΣΤΙΚΗΣ	15	28%
ΜΗΧΑΝΟΛΟΓΙΑΣ	ΤΕΙ ΚΡΗΤΗΣ	ΜΗΧΑΝΟΛΟΓΙΑΣ	1	3%
	ΤΕΙ ΠΑΤΡΑΣ	ΜΗΧΑΝΟΛΟΓΙΑΣ	9	25%
	ΤΕΙ ΠΕΙΡΑΙΑ	ΜΗΧΑΝΟΛΟΓΙΑΣ	10	28%
	ΤΕΙ ΧΑΛΚΙΔΑΣ	ΜΗΧΑΝΟΛΟΓΙΑΣ	16	44%
ΝΟΣΗΛΕΥΤΙΚΗΣ	ΑΛΕΞΑΝΔΡΕΙΟ ΤΕΙ ΘΕΣΣΑΛΟ- ΝΙΚΗΣ	ΝΟΣΗΛΕΥΤΙΚΗΣ	31	56%
	ΤΕΙ ΑΘΗΝΑΣ	ΝΟΣΗΛΕΥΤΙΚΗΣ	16	29%



Ευρωπαϊκή Ένωση  
Ευρωπαϊκό Κοινωνικό Ταμείο



ΕΠΙΧΕΙΡΗΣΙΑΚΟ ΠΡΟΓΡΑΜΜΑ  
ΕΚΠΑΙΔΕΥΣΗ ΚΑΙ ΔΙΑ ΒΙΟΥ ΜΑΘΗΣΗ  
επένδυση στην κοινωνία της γνώσης  
ΥΠΟΥΡΓΕΙΟ ΠΑΙΔΕΙΑΣ & ΘΡΗΣΚΕΥΜΑΤΩΝ, ΠΟΛΙΤΙΣΜΟΥ & ΑΘΛΗΤΙΣΜΟΥ  
ΕΙΔΙΚΗ ΥΠΗΡΕΣΙΑ ΔΙΑΧΕΙΡΙΣΗΣ

Με τη συγχρηματοδότηση της Ελλάδας και της Ευρωπαϊκής Ένωσης



ΕΣΠΑ  
2007-2013  
πρόγραμμα για την ανάπτυξη  
ΕΥΡΩΠΑΪΚΟ ΚΟΙΝΩΝΙΚΟ ΤΑΜΕΙΟ

	ΤΕΙ ΚΑΒΑΛΑΣ	ΝΟΣΗΛΕΥΤΙΚΗΣ	1	2%
	ΤΕΙ ΚΡΗΤΗΣ	ΝΟΣΗΛΕΥΤΙΚΗΣ	1	2%
	ΤΕΙ ΠΑΤΡΑΣ	ΝΟΣΗΛΕΥΤΙΚΗΣ	6	11%
ΠΟΛΙΤΙΚΩΝ ΔΟΜΙΚΩΝ ΕΡΓΩΝ	ΤΕΙ ΚΡΗΤΗΣ	ΠΟΛΙΤΙΚΩΝ ΔΟΜΙΚΩΝ ΕΡΓΩΝ	8	13%
	ΤΕΙ ΠΕΙΡΑΙΑ	ΠΟΛΙΤΙΚΩΝ ΔΟΜΙΚΩΝ ΕΡΓΩΝ	50	83%
	ΤΕΙ ΣΕΡΡΩΝ	ΠΟΛΙΤΙΚΩΝ ΔΟΜΙΚΩΝ ΕΡΓΩΝ	2	3%
ΠΟΛΙΤΙΚΩΝ ΕΡΓΩΝ ΥΠΟΔΟΜΗΣ	ΑΛΕΞΑΝΔΡΕΙΟ ΤΕΙ ΘΕΣΣΑΛΟ-ΝΙΚΗΣ	ΠΟΛΙΤΙΚΩΝ ΕΡΓΩΝ ΥΠΟΔΟΜΗΣ	18	30%
	ΤΕΙ ΑΘΗΝΑΣ	ΠΟΛΙΤΙΚΩΝ ΕΡΓΩΝ ΥΠΟΔΟΜΗΣ	25	41%
	ΤΕΙ ΠΑΤΡΑΣ	ΠΟΛΙΤΙΚΩΝ ΕΡΓΩΝ ΥΠΟΔΟΜΗΣ	18	30%
ΤΕΧΝΟΛΟΓΙΑΣ ΠΛΗΡΟΦΟΡΙΚΗΣ & ΤΗΛΕΠΙΚΟΙΝΩΝΙΩΝ	ΤΕΙ ΜΕΣΟΛΟΓΓΙΟΥ	ΤΗΛΕΠΙΚΟΙΝΩΝΙΑΚΩΝ ΣΥΣΤΗΜΑΤΩΝ ΚΑΙ ΔΙΚΤΥΩΝ	1	50%



Ευρωπαϊκή Ένωση  
Ευρωπαϊκό Κοινωνικό Ταμείο



ΥΠΟΥΡΓΕΙΟ ΠΑΙΔΕΙΑΣ & ΘΡΗΣΚΕΥΜΑΤΩΝ, ΠΟΛΙΤΙΣΜΟΥ & ΑΘΛΗΤΙΣΜΟΥ  
ΕΙΔΙΚΗ ΥΠΗΡΕΣΙΑ ΔΙΑΧΕΙΡΙΣΗΣ

Με τη συγχρηματοδότηση της Ελλάδας και της Ευρωπαϊκής Ένωσης



ΕΣΠΑ  
2007-2013  
πρόγραμμα για την ανάπτυξη  
ΕΥΡΩΠΑΪΚΟ ΚΟΙΝΩΝΙΚΟ ΤΑΜΕΙΟ

	ΤΕΙ ΣΕΡΡΩΝ	ΠΛΗΡΟΦΟΡΙΚΗΣ & ΕΠΙΚΟΙΝΩ- ΝΙΩΝ	1	50%	
ΤΕΧΝΟΛΟΓΙΑΣ ΤΡΟΦΙΜΩΝ	ΑΛΕΞΑΝΔΡΕΙΟ ΤΕΙ ΘΕΣΣΑΛΟ- ΝΙΚΗΣ	ΤΕΧΝΟΛΟΓΙΑΣ ΤΡΟΦΙΜΩΝ	35	42%	
	ΤΕΙ ΑΘΗΝΑΣ	ΤΕΧΝΟΛΟΓΙΑΣ ΤΡΟΦΙΜΩΝ	47	57%	
	ΤΕΙ ΚΑΛΑΜΑΤΑΣ	ΤΕΧΝΟΛΟΓΙΑΣ ΤΡΟΦΙΜΩΝ	1	1%	
ΤΟΥΡΙΣΤΙΚΩΝ ΕΠΙΧΕΙΡΗΣΕΩΝ	ΑΛΕΞΑΝΔΡΕΙΟ ΤΕΙ ΘΕΣΣΑΛΟ- ΝΙΚΗΣ	ΤΟΥΡΙΣΤΙΚΩΝ ΕΠΙΧΕΙΡΗΣΕΩΝ	3	60%	
	ΤΕΙ ΑΘΗΝΑΣ	ΤΟΥΡΙΣΤΙΚΩΝ ΕΠΙΧΕΙΡΗΣΕΩΝ	1	20%	
	ΤΕΙ ΠΑΤΡΑΣ	ΤΟΥΡΙΣΤΙΚΩΝ ΕΠΙΧΕΙΡΗΣΕΩΝ	1	20%	
ΦΥΤΙΚΗΣ ΠΑΡΑΓΩΓΗΣ	ΑΛΕΞΑΝΔΡΕΙΟ ΤΕΙ ΘΕΣΣΑΛΟ- ΝΙΚΗΣ	ΦΥΤΙΚΗΣ ΠΑΡΑΓΩΓΗΣ	14	100%	
ΤΕΙ ΜΕ- ΣΟΛΟΓ- ΓΙΟΥ	ΑΥΤΟΜΑΤΙΣΜΟΥ	ΑΛΕΞΑΝΔΡΕΙΟ ΤΕΙ ΘΕΣΣΑΛΟ- ΝΙΚΗΣ	ΑΥΤΟΜΑΤΙΣΜΟΥ	26	38%
		ΤΕΙ ΠΕΙΡΑΙΑ	ΑΥΤΟΜΑΤΙΣΜΟΥ	4	6%



Ευρωπαϊκή Ένωση  
Ευρωπαϊκό Κοινωνικό Ταμείο



ΕΠΙΧΕΙΡΗΣΙΑΚΟ ΠΡΟΓΡΑΜΜΑ  
ΕΚΠΑΙΔΕΥΣΗ ΚΑΙ ΔΙΑ ΒΙΟΥ ΜΑΘΗΣΗ  
επένδυση στην κοινωνία της γνώσης  
ΥΠΟΥΡΓΕΙΟ ΠΑΙΔΕΙΑΣ & ΘΡΗΣΚΕΥΜΑΤΩΝ, ΠΟΛΙΤΙΣΜΟΥ & ΑΘΛΗΤΙΣΜΟΥ  
ΕΙΔΙΚΗ ΥΠΗΡΕΣΙΑ ΔΙΑΧΕΙΡΙΣΗΣ

Με τη συγχρηματοδότηση της Ελλάδας και της Ευρωπαϊκής Ένωσης



ΕΣΠΑ  
2007-2013  
πρόγραμμα για την ανάπτυξη  
ΕΥΡΩΠΑΪΚΟ ΚΟΙΝΩΝΙΚΟ ΤΑΜΕΙΟ

	ΤΕΙ ΧΑΛΚΙΔΑΣ	ΑΥΤΟΜΑΤΙΣΜΟΥ	38	56%
ΕΦΑΡΜΟΓΩΝ ΠΛΗΡΟΦΟΡΙΚΗΣ ΣΤΗ ΔΙΟΙΚΗΣΗ & ΣΤΗΝ ΟΙΚΟΝΟΜΙΑ	ΤΕΙ ΔΥΤΙΚΗΣ ΜΑΚΕΔΟΝΙΑΣ	ΕΦΑΡΜΟΓΩΝ ΠΛΗΡΟΦΟΡΙΚΗΣ ΣΤΗ ΔΙΟΙΚΗΣΗ ΚΑΙ ΣΤΗΝ ΟΙΚΟΝΟΜΙΑ	6	67%
	ΤΕΙ ΠΑΤΡΑΣ	ΕΦΑΡΜΟΓΩΝ ΠΛΗΡΟΦΟΡΙΚΗΣ ΣΤΗ ΔΙΟΙΚΗΣΗ ΚΑΙ ΣΤΗΝ ΟΙΚΟΝΟΜΙΑ	3	33%
ΛΟΓΙΣΤΙΚΗΣ	ΑΛΕΞΑΝΔΡΕΙΟ ΤΕΙ ΘΕΣΣΑΛΟΝΙΚΗΣ	ΛΟΓΙΣΤΙΚΗΣ	10	6%
	ΤΕΙ ΗΠΕΙΡΟΥ	ΛΟΓΙΣΤΙΚΗΣ	2	1%
	ΤΕΙ ΚΡΗΤΗΣ	ΛΟΓΙΣΤΙΚΗΣ	9	5%
	ΤΕΙ ΛΑΡΙΣΑΣ	ΛΟΓΙΣΤΙΚΗΣ	2	1%
	ΤΕΙ ΠΑΤΡΑΣ	ΛΟΓΙΣΤΙΚΗΣ	54	32%
	ΤΕΙ ΠΕΙΡΑΙΑ	ΛΟΓΙΣΤΙΚΗΣ	11	6%



Ευρωπαϊκή Ένωση  
Ευρωπαϊκό Κοινωνικό Ταμείο



ΕΠΙΧΕΙΡΗΣΙΑΚΟ ΠΡΟΓΡΑΜΜΑ  
ΕΚΠΑΙΔΕΥΣΗ ΚΑΙ ΔΙΑ ΒΙΟΥ ΜΑΘΗΣΗ  
επένδυση στην κοινωνία της γνώσης  
ΥΠΟΥΡΓΕΙΟ ΠΑΙΔΕΙΑΣ & ΘΡΗΣΚΕΥΜΑΤΩΝ, ΠΟΛΙΤΙΣΜΟΥ & ΑΘΛΗΤΙΣΜΟΥ  
ΕΙΔΙΚΗ ΥΠΗΡΕΣΙΑ ΔΙΑΧΕΙΡΙΣΗΣ

Με τη συγχρηματοδότηση της Ελλάδας και της Ευρωπαϊκής Ένωσης



ΕΣΠΑ  
2007-2013  
πρόγραμμα για την ανάπτυξη  
ΕΥΡΩΠΑΪΚΟ ΚΟΙΝΩΝΙΚΟ ΤΑΜΕΙΟ

ΤΕΙ ΠΑΤΡΑΣ

	ΤΕΙ ΣΕΡΡΩΝ	ΛΟΓΙΣΤΙΚΗΣ	1	1%
	ΤΕΙ ΧΑΛΚΙΔΑΣ	ΛΟΓΙΣΤΙΚΗΣ	81	48%
ΤΗΛΕΠΙΚΟΙΝΩΝΙΑΚΩΝ ΣΥΣΤΗΜΑΤΩΝ ΚΑΙ ΔΙΚΤΥΩΝ	ΤΕΙ ΛΑΜΙΑΣ	ΠΛΗΡΟΦΟΡΙΚΗΣ & ΤΕΧΝΟΛΟ- ΓΙΑΣ Η/Υ	2	50%
	ΤΕΙ ΛΑΡΙΣΑΣ	ΤΕΧΝΟΛΟΓΙΑΣ ΠΛΗΡΟΦΟΡΙΚΗΣ & ΤΗΛΕΠΙΚΟΙΝΩΝΙΩΝ	2	50%
ΔΙΟΙΚΗΣΗΣ ΕΠΙΧΕΙΡΗΣΕΩΝ	ΤΕΙ ΑΘΗΝΑΣ	ΔΙΟΙΚΗΣΗΣ ΕΠΙΧΕΙΡΗΣΕΩΝ	17	55%
	ΤΕΙ ΚΡΗΤΗΣ	ΔΙΟΙΚΗΣΗΣ ΕΠΙΧΕΙΡΗΣΕΩΝ	2	6%
	ΤΕΙ ΛΑΡΙΣΑΣ	ΔΙΟΙΚΗΣΗΣ ΕΠΙΧΕΙΡΗΣΕΩΝ	1	3%
	ΤΕΙ ΠΕΙΡΑΙΑ	ΔΙΟΙΚΗΣΗΣ ΕΠΙΧΕΙΡΗΣΕΩΝ	7	23%
	ΤΕΙ ΧΑΛΚΙΔΑΣ	ΔΙΟΙΚΗΣΗΣ ΕΠΙΧΕΙΡΗΣΕΩΝ	4	13%
ΕΜΠΟΡΙΑΣ ΚΑΙ ΔΙΑΦΗΜΙΣΗΣ	ΑΛΕΞΑΝΔΡΕΙΟ ΤΕΙ ΘΕΣΣΑΛΟ- ΝΙΚΗΣ	ΕΜΠΟΡΙΑΣ & ΔΙΑΦΗΜΙΣΗΣ	9	27%



Ευρωπαϊκή Ένωση  
Ευρωπαϊκό Κοινωνικό Ταμείο



ΕΠΙΧΕΙΡΗΣΙΑΚΟ ΠΡΟΓΡΑΜΜΑ  
ΕΚΠΑΙΔΕΥΣΗ ΚΑΙ ΔΙΑ ΒΙΟΥ ΜΑΘΗΣΗ  
επένδυση στην κοινωνία της γνώσης  
ΥΠΟΥΡΓΕΙΟ ΠΑΙΔΕΙΑΣ & ΘΡΗΣΚΕΥΜΑΤΩΝ, ΠΟΛΙΤΙΣΜΟΥ & ΑΘΛΗΤΙΣΜΟΥ  
ΕΙΔΙΚΗ ΥΠΗΡΕΣΙΑ ΔΙΑΧΕΙΡΙΣΗΣ

Με τη συγχρηματοδότηση της Ελλάδας και της Ευρωπαϊκής Ένωσης



ΕΣΠΑ  
2007-2013  
πρόγραμμα για την ανάπτυξη  
ΕΥΡΩΠΑΪΚΟ ΚΟΙΝΩΝΙΚΟ ΤΑΜΕΙΟ

	ΤΕΙ ΑΘΗΝΑΣ	ΕΜΠΟΡΙΑΣ & ΔΙΑΦΗΜΙΣΗΣ	24	73%
ΕΦΑΡΜΟΓΩΝ ΠΛΗΡΟΦΟΡΙΚΗΣ ΣΤΗ ΔΙΟΙΚΗΣΗ ΚΑΙ ΣΤΗΝ ΟΙΚΟΝΟΜΙΑ	ΤΕΙ ΔΥΤΙΚΗΣ ΜΑΚΕΔΟΝΙΑΣ	ΕΦΑΡΜΟΓΩΝ ΠΛΗΡΟΦΟΡΙΚΗΣ ΣΤΗ ΔΙΟΙΚΗΣΗ ΚΑΙ ΣΤΗΝ ΟΙΚΟΝΟΜΙΑ	4	36%
	ΤΕΙ ΙΟΝΙΩΝ ΝΗΣΩΝ	ΕΦΑΡΜΟΓΩΝ ΠΛΗΡΟΦΟΡΙΚΗΣ ΣΤΗ ΔΙΟΙΚΗΣΗ ΚΑΙ ΣΤΗΝ ΟΙΚΟΝΟΜΙΑ	2	18%
	ΤΕΙ ΜΕΣΟΛΟΓΓΙΟΥ	ΕΦΑΡΜΟΓΩΝ ΠΛΗΡΟΦΟΡΙΚΗΣ ΣΤΗ ΔΙΟΙΚΗΣΗ & ΣΤΗΝ ΟΙΚΟΝΟΜΙΑ	5	45%
ΗΛΕΚΤΡΟΛΟΓΙΑΣ	ΤΕΙ ΔΥΤΙΚΗΣ ΜΑΚΕΔΟΝΙΑΣ	ΗΛΕΚΤΡΟΛΟΓΙΑΣ	1	5%
	ΤΕΙ ΚΡΗΤΗΣ	ΗΛΕΚΤΡΟΛΟΓΙΑΣ	1	5%
	ΤΕΙ ΛΑΡΙΣΑΣ	ΗΛΕΚΤΡΟΛΟΓΙΑΣ	1	5%
	ΤΕΙ ΠΕΙΡΑΙΑ	ΗΛΕΚΤΡΟΛΟΓΙΑΣ	14	70%
	ΤΕΙ ΧΑΛΚΙΔΑΣ	ΗΛΕΚΤΡΟΛΟΓΙΑΣ	3	15%



Ευρωπαϊκή Ένωση  
Ευρωπαϊκό Κοινωνικό Ταμείο



ΕΠΙΧΕΙΡΗΣΙΑΚΟ ΠΡΟΓΡΑΜΜΑ  
ΕΚΠΑΙΔΕΥΣΗ ΚΑΙ ΔΙΑ ΒΙΟΥ ΜΑΘΗΣΗ  
επένδυση στην κοινωνία της γνώσης  
ΥΠΟΥΡΓΕΙΟ ΠΑΙΔΕΙΑΣ & ΘΡΗΣΚΕΥΜΑΤΩΝ, ΠΟΛΙΤΙΣΜΟΥ & ΑΘΛΗΤΙΣΜΟΥ  
ΕΙΔΙΚΗ ΥΠΗΡΕΣΙΑ ΔΙΑΧΕΙΡΙΣΗΣ

Με τη συγχρηματοδότηση της Ελλάδας και της Ευρωπαϊκής Ένωσης



ΕΣΠΑ  
2007-2013  
πρόγραμμα για την ανάπτυξη  
ΕΥΡΩΠΑΪΚΟ ΚΟΙΝΩΝΙΚΟ ΤΑΜΕΙΟ



ΚΟΙΝΩΝΙΚΗΣ ΕΡΓΑΣΙΑΣ	ΤΕΙ ΑΘΗΝΑΣ	ΚΟΙΝΩΝΙΚΗΣ ΕΡΓΑΣΙΑΣ	18	100%
ΛΟΓΙΣΤΙΚΗΣ	ΑΛΕΞΑΝΔΡΕΙΟ ΤΕΙ ΘΕΣΣΑΛΟ- ΝΙΚΗΣ	ΛΟΓΙΣΤΙΚΗΣ	2	6%
	ΤΕΙ ΛΑΡΙΣΑΣ	ΛΟΓΙΣΤΙΚΗΣ	1	3%
	ΤΕΙ ΜΕΣΟΛΟΓΓΙΟΥ	ΛΟΓΙΣΤΙΚΗΣ	1	3%
	ΤΕΙ ΠΕΙΡΑΙΑ	ΛΟΓΙΣΤΙΚΗΣ	25	76%
	ΤΕΙ ΧΑΛΚΙΔΑΣ	ΛΟΓΙΣΤΙΚΗΣ	4	12%
ΜΗΧΑΝΟΛΟΓΙΑΣ	ΤΕΙ ΔΥΤΙΚΗΣ ΜΑΚΕΔΟΝΙΑΣ	ΜΗΧΑΝΟΛΟΓΙΑΣ	1	6%
	ΤΕΙ ΛΑΡΙΣΑΣ	ΜΗΧΑΝΟΛΟΓΙΑΣ	1	6%
	ΤΕΙ ΠΕΙΡΑΙΑ	ΜΗΧΑΝΟΛΟΓΙΑΣ	14	88%
ΝΟΣΗΛΕΥΤΙΚΗΣ	ΑΛΕΞΑΝΔΡΕΙΟ ΤΕΙ ΘΕΣΣΑΛΟ- ΝΙΚΗΣ	ΝΟΣΗΛΕΥΤΙΚΗΣ	4	13%



Ευρωπαϊκή Ένωση  
Ευρωπαϊκό Κοινωνικό Ταμείο



ΕΠΙΧΕΙΡΗΣΙΑΚΟ ΠΡΟΓΡΑΜΜΑ  
ΕΚΠΑΙΔΕΥΣΗ ΚΑΙ ΔΙΑ ΒΙΟΥ ΜΑΘΗΣΗ  
επένδυση στην κοινωνία της γνώσης  
ΥΠΟΥΡΓΕΙΟ ΠΑΙΔΕΙΑΣ & ΘΡΗΣΚΕΥΜΑΤΩΝ, ΠΟΛΙΤΙΣΜΟΥ & ΑΘΛΗΤΙΣΜΟΥ  
ΕΙΔΙΚΗ ΥΠΗΡΕΣΙΑ ΔΙΑΧΕΙΡΙΣΗΣ

Με τη συγχρηματοδότηση της Ελλάδας και της Ευρωπαϊκής Ένωσης



ΕΣΠΑ  
2007-2013  
πρόγραμμα για την ανάπτυξη  
ΕΥΡΩΠΑΪΚΟ ΚΟΙΝΩΝΙΚΟ ΤΑΜΕΙΟ

	ΤΕΙ ΑΘΗΝΑΣ	ΝΟΣΗΛΕΥΤΙΚΗΣ	21	68%
	ΤΕΙ ΚΑΒΑΛΑΣ	ΝΟΣΗΛΕΥΤΙΚΗΣ	1	3%
	ΤΕΙ ΚΡΗΤΗΣ	ΝΟΣΗΛΕΥΤΙΚΗΣ	1	3%
	ΤΕΙ ΛΑΜΙΑΣ	ΝΟΣΗΛΕΥΤΙΚΗΣ	1	3%
	ΤΕΙ ΛΑΡΙΣΑΣ	ΝΟΣΗΛΕΥΤΙΚΗΣ	3	10%
ΟΠΤΙΚΗΣ ΚΑΙ ΟΠΤΟΜΕΤΡΙΑΣ	ΤΕΙ ΑΘΗΝΑΣ	ΟΠΤΙΚΗΣ ΚΑΙ ΟΠΤΟΜΕΤΡΙΑΣ	18	100%
ΠΟΛΙΤΙΚΩΝ ΕΡΓΩΝ ΥΠΟΔΟΜΗΣ	ΑΛΕΞΑΝΔΡΕΙΟ ΤΕΙ ΘΕΣΣΑΛΟ- ΝΙΚΗΣ	ΠΟΛΙΤΙΚΩΝ ΕΡΓΩΝ ΥΠΟΔΟΜΗΣ	7	44%
	ΤΕΙ ΑΘΗΝΑΣ	ΠΟΛΙΤΙΚΩΝ ΕΡΓΩΝ ΥΠΟΔΟΜΗΣ	9	56%
ΤΟΥΡΙΣΤΙΚΩΝ ΕΠΙΧΕΙΡΗΣΕΩΝ	ΑΛΕΞΑΝΔΡΕΙΟ ΤΕΙ ΘΕΣΣΑΛΟ- ΝΙΚΗΣ	ΤΟΥΡΙΣΤΙΚΩΝ ΕΠΙΧΕΙΡΗΣΕΩΝ	2	25%
	ΤΕΙ ΑΘΗΝΑΣ	ΤΟΥΡΙΣΤΙΚΩΝ ΕΠΙΧΕΙΡΗΣΕΩΝ	2	25%



Ευρωπαϊκή Ένωση  
Ευρωπαϊκό Κοινωνικό Ταμείο



ΕΠΙΧΕΙΡΗΣΙΑΚΟ ΠΡΟΓΡΑΜΜΑ  
ΕΚΠΑΙΔΕΥΣΗ ΚΑΙ ΔΙΑ ΒΙΟΥ ΜΑΘΗΣΗ  
επένδυση στην κοινωνία της γνώσης  
ΥΠΟΥΡΓΕΙΟ ΠΑΙΔΕΙΑΣ & ΘΡΗΣΚΕΥΜΑΤΩΝ, ΠΟΛΙΤΙΣΜΟΥ & ΑΘΛΗΤΙΣΜΟΥ  
ΕΙΔΙΚΗ ΥΠΗΡΕΣΙΑ ΔΙΑΧΕΙΡΙΣΗΣ

Με τη συγχρηματοδότηση της Ελλάδας και της Ευρωπαϊκής Ένωσης



ΕΣΠΑ  
2007-2013  
πρόγραμμα για την ανάπτυξη  
ΕΥΡΩΠΑΪΚΟ ΚΟΙΝΩΝΙΚΟ ΤΑΜΕΙΟ

ΤΕΙ ΠΕΙΡΑΙΑ

	ΤΕΙ ΚΡΗΤΗΣ	ΤΟΥΡΙΣΤΙΚΩΝ ΕΠΙΧΕΙΡΗΣΕΩΝ	1	13%
	ΤΕΙ ΠΕΙΡΑΙΑ	ΤΟΥΡΙΣΤΙΚΩΝ ΕΠΙΧΕΙΡΗΣΕΩΝ	3	38%
ΦΥΣΙΚΟΘΕΡΑΠΕΙΑΣ	ΑΛΕΞΑΝΔΡΕΙΟ ΤΕΙ ΘΕΣΣΑΛΟ-ΝΙΚΗΣ	ΦΥΣΙΚΟΘΕΡΑΠΕΙΑΣ	6	16%
	ΤΕΙ ΑΘΗΝΑΣ	ΦΥΣΙΚΟΘΕΡΑΠΕΙΑΣ	31	82%
	ΤΕΙ ΛΑΜΙΑΣ	ΦΥΣΙΚΟΘΕΡΑΠΕΙΑΣ	1	3%
ΑΥΤΟΜΑΤΙΣΜΟΥ	ΑΛΕΞΑΝΔΡΕΙΟ ΤΕΙ ΘΕΣΣΑΛΟ-ΝΙΚΗΣ	ΑΥΤΟΜΑΤΙΣΜΟΥ	2	100%
ΔΙΟΙΚΗΣΗΣ ΕΠΙΧΕΙΡΗΣΕΩΝ	ΤΕΙ ΚΡΗΤΗΣ	ΔΙΟΙΚΗΣΗΣ ΕΠΙΧΕΙΡΗΣΕΩΝ	1	100%
ΗΛΕΚΤΡΟΛΟΓΙΑΣ	ΤΕΙ ΚΑΒΑΛΑΣ	ΗΛΕΚΤΡΟΛΟΓΙΑΣ	1	100%
ΗΛΕΚΤΡΟΝΙΚΗΣ	ΑΛΕΞΑΝΔΡΕΙΟ ΤΕΙ ΘΕΣΣΑΛΟ-ΝΙΚΗΣ	ΗΛΕΚΤΡΟΝΙΚΗΣ	2	100%
ΜΗΧΑΝΟΛΟΓΙΑΣ	ΤΕΙ ΛΑΡΙΣΑΣ	ΜΗΧΑΝΟΛΟΓΙΑΣ	1	100%



Ευρωπαϊκή Ένωση  
Ευρωπαϊκό Κοινωνικό Ταμείο



ΕΠΙΧΕΙΡΗΣΙΑΚΟ ΠΡΟΓΡΑΜΜΑ  
ΕΚΠΑΙΔΕΥΣΗ ΚΑΙ ΔΙΑ ΒΙΟΥ ΜΑΘΗΣΗ  
επένδυση στην κοινωνία της γνώσης  
ΥΠΟΥΡΓΕΙΟ ΠΑΙΔΕΙΑΣ & ΘΡΗΣΚΕΥΜΑΤΩΝ, ΠΟΛΙΤΙΣΜΟΥ & ΑΘΛΗΤΙΣΜΟΥ  
ΕΙΔΙΚΗ ΥΠΗΡΕΣΙΑ ΔΙΑΧΕΙΡΙΣΗΣ

Με τη συγχρηματοδότηση της Ελλάδας και της Ευρωπαϊκής Ένωσης



ΕΣΠΑ  
2007-2013  
πρόγραμμα για την ανάπτυξη  
ΕΥΡΩΠΑΪΚΟ ΚΟΙΝΩΝΙΚΟ ΤΑΜΕΙΟ

ΤΕΙ ΣΕΡΡΩΝ

ΤΟΥΡΙΣΤΙΚΩΝ ΕΠΙΧΕΙΡΗΣΕΩΝ	ΑΛΕΞΑΝΔΡΕΙΟ ΤΕΙ ΘΕΣΣΑΛΟ- ΝΙΚΗΣ	ΤΟΥΡΙΣΤΙΚΩΝ ΕΠΙΧΕΙΡΗΣΕΩΝ	1	100%
ΔΙΟΙΚΗΣΗΣ ΕΠΙΧΕΙΡΗΣΕΩΝ	ΤΕΙ ΑΘΗΝΑΣ	ΔΙΟΙΚΗΣΗΣ ΕΠΙΧΕΙΡΗΣΕΩΝ	1	3%
	ΤΕΙ ΔΥΤΙΚΗΣ ΜΑΚΕΔΟΝΙΑΣ	ΔΙΟΙΚΗΣΗΣ ΕΠΙΧΕΙΡΗΣΕΩΝ	1	3%
	ΤΕΙ ΚΑΒΑΛΑΣ	ΔΙΟΙΚΗΣΗΣ ΕΠΙΧΕΙΡΗΣΕΩΝ	2	5%
	ΤΕΙ ΚΡΗΤΗΣ	ΔΙΟΙΚΗΣΗΣ ΕΠΙΧΕΙΡΗΣΕΩΝ	6	16%
	ΤΕΙ ΛΑΡΙΣΑΣ	ΔΙΟΙΚΗΣΗΣ ΕΠΙΧΕΙΡΗΣΕΩΝ	7	19%
	ΤΕΙ ΠΑΤΡΑΣ	ΔΙΟΙΚΗΣΗΣ ΕΠΙΧΕΙΡΗΣΕΩΝ	6	16%
	ΤΕΙ ΠΕΙΡΑΙΑ	ΔΙΟΙΚΗΣΗΣ ΕΠΙΧΕΙΡΗΣΕΩΝ	4	11%
	ΤΕΙ ΧΑΛΚΙΔΑΣ	ΔΙΟΙΚΗΣΗΣ ΕΠΙΧΕΙΡΗΣΕΩΝ	10	27%
	ΕΣΩΤΕΡΙΚΗΣ ΑΡΧΙΤΕΚΤΟΝΙΚΗΣ, ΔΙΑ- ΚΟΣΜΗΣΗΣ ΚΑΙ ΣΧΕΔΙΑΣΜΟΥ ΑΝΤΙ- ΚΕΙΜΕΝΩΝ	ΤΕΙ ΑΘΗΝΑΣ	ΕΣΩΤΕΡΙΚΗΣ ΑΡΧΙΤΕΚΤΟΝΙΚΗΣ, ΔΙΑΚΟΣΜΗΣΗΣ ΚΑΙ ΣΧΕΔΙΑ- ΣΜΟΥ ΑΝΤΙΚΕΙΜΕΝΩΝ	41



Ευρωπαϊκή Ένωση  
Ευρωπαϊκό Κοινωνικό Ταμείο



ΕΠΙΧΕΙΡΗΣΙΑΚΟ ΠΡΟΓΡΑΜΜΑ  
ΕΚΠΑΙΔΕΥΣΗ ΚΑΙ ΔΙΑ ΒΙΟΥ ΜΑΘΗΣΗ  
επένδυση στην κοινωνία της γνώσης  
ΥΠΟΥΡΓΕΙΟ ΠΑΙΔΕΙΑΣ & ΘΡΗΣΚΕΥΜΑΤΩΝ, ΠΟΛΙΤΙΣΜΟΥ & ΑΘΛΗΤΙΣΜΟΥ  
ΕΙΔΙΚΗ ΥΠΗΡΕΣΙΑ ΔΙΑΧΕΙΡΙΣΗΣ

Με τη συγχρηματοδότηση της Ελλάδας και της Ευρωπαϊκής Ένωσης



ΕΣΠΑ  
2007-2013  
πρόγραμμα για την ανάπτυξη  
ΕΥΡΩΠΑΪΚΟ ΚΟΙΝΩΝΙΚΟ ΤΑΜΕΙΟ

ΛΟΓΙΣΤΙΚΗΣ	ΑΛΕΞΑΝΔΡΕΙΟ ΤΕΙ ΘΕΣΣΑΛΟ-ΝΙΚΗΣ	ΛΟΓΙΣΤΙΚΗΣ	60	63%
	ΤΕΙ ΚΑΒΑΛΑΣ	ΛΟΓΙΣΤΙΚΗΣ	2	2%
	ΤΕΙ ΛΑΡΙΣΑΣ	ΛΟΓΙΣΤΙΚΗΣ	6	6%
	ΤΕΙ ΜΕΣΟΛΟΓΓΙΟΥ	ΛΟΓΙΣΤΙΚΗΣ	1	1%
	ΤΕΙ ΠΑΤΡΑΣ	ΛΟΓΙΣΤΙΚΗΣ	5	5%
	ΤΕΙ ΠΕΙΡΑΙΑ	ΛΟΓΙΣΤΙΚΗΣ	3	3%
	ΤΕΙ ΧΑΛΚΙΔΑΣ	ΛΟΓΙΣΤΙΚΗΣ	19	20%
ΜΗΧΑΝΟΛΟΓΙΑΣ	ΤΕΙ ΔΥΤΙΚΗΣ ΜΑΚΕΔΟΝΙΑΣ	ΜΗΧΑΝΟΛΟΓΙΑΣ	2	9%
	ΤΕΙ ΚΡΗΤΗΣ	ΜΗΧΑΝΟΛΟΓΙΑΣ	1	5%
	ΤΕΙ ΛΑΡΙΣΑΣ	ΜΗΧΑΝΟΛΟΓΙΑΣ	2	9%



Ευρωπαϊκή Ένωση  
Ευρωπαϊκό Κοινωνικό Ταμείο



ΕΠΙΧΕΙΡΗΣΙΑΚΟ ΠΡΟΓΡΑΜΜΑ  
ΕΚΠΑΙΔΕΥΣΗ ΚΑΙ ΔΙΑ ΒΙΟΥ ΜΑΘΗΣΗ  
*επένδυση στην κοινωνία της γνώσης*  
ΥΠΟΥΡΓΕΙΟ ΠΑΙΔΕΙΑΣ & ΘΡΗΣΚΕΥΜΑΤΩΝ, ΠΟΛΙΤΙΣΜΟΥ & ΑΘΛΗΤΙΣΜΟΥ  
ΕΙΔΙΚΗ ΥΠΗΡΕΣΙΑ ΔΙΑΧΕΙΡΙΣΗΣ

Με τη συγχρηματοδότηση της Ελλάδας και της Ευρωπαϊκής Ένωσης



ΕΥΡΩΠΑΪΚΟ ΚΟΙΝΩΝΙΚΟ ΤΑΜΕΙΟ

ΤΕΙ ΧΑΛΚΙΔΑΣ		ΤΕΙ ΠΑΤΡΑΣ	ΜΗΧΑΝΟΛΟΓΙΑΣ	4	18%
		ΤΕΙ ΠΕΙΡΑΙΑ	ΜΗΧΑΝΟΛΟΓΙΑΣ	3	14%
		ΤΕΙ ΧΑΛΚΙΔΑΣ	ΜΗΧΑΝΟΛΟΓΙΑΣ	10	45%
	ΠΛΗΡΟΦΟΡΙΚΗΣ & ΕΠΙΚΟΙΝΩΝΙΩΝ	ΤΕΙ ΛΑΡΙΣΑΣ	ΤΕΧΝΟΛΟΓΙΑΣ ΠΛΗΡΟΦΟΡΙΚΗΣ & ΤΗΛΕΠΙΚΟΙΝΩΝΙΩΝ	2	100%
	ΠΟΛΙΤΙΚΩΝ ΔΟΜΙΚΩΝ ΕΡΓΩΝ	ΤΕΙ ΚΡΗΤΗΣ	ΠΟΛΙΤΙΚΩΝ ΔΟΜΙΚΩΝ ΕΡΓΩΝ	2	6%
		ΤΕΙ ΛΑΡΙΣΑΣ	ΠΟΛΙΤΙΚΩΝ ΔΟΜΙΚΩΝ ΕΡΓΩΝ	3	8%
		ΤΕΙ ΠΕΙΡΑΙΑ	ΠΟΛΙΤΙΚΩΝ ΔΟΜΙΚΩΝ ΕΡΓΩΝ	31	86%
	ΑΥΤΟΜΑΤΙΣΜΟΥ	ΑΛΕΞΑΝΔΡΕΙΟ ΤΕΙ ΘΕΣΣΑΛΟΝΙΚΗΣ	ΑΥΤΟΜΑΤΙΣΜΟΥ	27	56%
		ΤΕΙ ΜΕΣΟΛΟΓΓΙΟΥ	ΑΥΤΟΜΑΤΙΣΜΟΥ	1	2%



Ευρωπαϊκή Ένωση  
Ευρωπαϊκό Κοινωνικό Ταμείο



ΕΠΙΧΕΙΡΗΣΙΑΚΟ ΠΡΟΓΡΑΜΜΑ  
ΕΚΠΑΙΔΕΥΣΗ ΚΑΙ ΔΙΑ ΒΙΟΥ ΜΑΘΗΣΗ  
επένδυση στην κοινωνία της γνώσης  
ΥΠΟΥΡΓΕΙΟ ΠΑΙΔΕΙΑΣ & ΘΡΗΣΚΕΥΜΑΤΩΝ, ΠΟΛΙΤΙΣΜΟΥ & ΑΘΛΗΤΙΣΜΟΥ  
ΕΙΔΙΚΗ ΥΠΗΡΕΣΙΑ ΔΙΑΧΕΙΡΙΣΗΣ

Με τη συγχρηματοδότηση της Ελλάδας και της Ευρωπαϊκής Ένωσης



ΕΣΠΑ  
2007-2013  
πρόγραμμα για την ανάπτυξη  
ΕΥΡΩΠΑΪΚΟ ΚΟΙΝΩΝΙΚΟ ΤΑΜΕΙΟ

	ΤΕΙ ΠΕΙΡΑΙΑ	ΑΥΤΟΜΑΤΙΣΜΟΥ	20	42%
ΔΙΟΙΚΗΣΗΣ ΕΠΙΧΕΙΡΗΣΕΩΝ	ΤΕΙ ΑΘΗΝΑΣ	ΔΙΟΙΚΗΣΗΣ ΕΠΙΧΕΙΡΗΣΕΩΝ	17	53%
	ΤΕΙ ΔΥΤΙΚΗΣ ΜΑΚΕΔΟΝΙΑΣ	ΔΙΟΙΚΗΣΗΣ ΕΠΙΧΕΙΡΗΣΕΩΝ	1	3%
	ΤΕΙ ΚΡΗΤΗΣ	ΔΙΟΙΚΗΣΗΣ ΕΠΙΧΕΙΡΗΣΕΩΝ	2	6%
	ΤΕΙ ΛΑΡΙΣΑΣ	ΔΙΟΙΚΗΣΗΣ ΕΠΙΧΕΙΡΗΣΕΩΝ	1	3%
	ΤΕΙ ΠΑΤΡΑΣ	ΔΙΟΙΚΗΣΗΣ ΕΠΙΧΕΙΡΗΣΕΩΝ	2	6%
	ΤΕΙ ΠΕΙΡΑΙΑ	ΔΙΟΙΚΗΣΗΣ ΕΠΙΧΕΙΡΗΣΕΩΝ	9	28%
ΔΙΟΙΚΗΣΗΣ ΣΥΣΤΗΜΑΤΩΝ ΕΦΟΔΙΑΣΜΟΥ	ΤΕΙ ΔΥΤΙΚΗΣ ΜΑΚΕΔΟΝΙΑΣ	ΔΙΟΙΚΗΣΗΣ ΣΥΣΤΗΜΑΤΩΝ ΕΦΟΔΙΑΣΜΟΥ	2	100%
ΗΛΕΚΤΡΟΛΟΓΙΑΣ	ΤΕΙ ΚΡΗΤΗΣ	ΗΛΕΚΤΡΟΛΟΓΙΑΣ	1	4%
	ΤΕΙ ΠΑΤΡΑΣ	ΗΛΕΚΤΡΟΛΟΓΙΑΣ	2	8%



Ευρωπαϊκή Ένωση  
Ευρωπαϊκό Κοινωνικό Ταμείο



ΕΠΙΧΕΙΡΗΣΙΑΚΟ ΠΡΟΓΡΑΜΜΑ  
ΕΚΠΑΙΔΕΥΣΗ ΚΑΙ ΔΙΑ ΒΙΟΥ ΜΑΘΗΣΗ  
επένδυση στην κοινωνία της γνώσης  
ΥΠΟΥΡΓΕΙΟ ΠΑΙΔΕΙΑΣ & ΘΡΗΣΚΕΥΜΑΤΩΝ, ΠΟΛΙΤΙΣΜΟΥ & ΑΘΛΗΤΙΣΜΟΥ  
ΕΙΔΙΚΗ ΥΠΗΡΕΣΙΑ ΔΙΑΧΕΙΡΙΣΗΣ

Με τη συγχρηματοδότηση της Ελλάδας και της Ευρωπαϊκής Ένωσης



ΕΣΠΑ  
2007-2013  
πρόγραμμα για την ανάπτυξη  
ΕΥΡΩΠΑΪΚΟ ΚΟΙΝΩΝΙΚΟ ΤΑΜΕΙΟ

	ΤΕΙ ΠΕΙΡΑΙΑ	ΗΛΕΚΤΡΟΛΟΓΙΑΣ	21	88%
ΛΟΓΙΣΤΙΚΗΣ	ΤΕΙ ΗΠΕΙΡΟΥ	ΛΟΓΙΣΤΙΚΗΣ	1	2%
	ΤΕΙ ΠΑΤΡΑΣ	ΛΟΓΙΣΤΙΚΗΣ	7	13%
	ΤΕΙ ΠΕΙΡΑΙΑ	ΛΟΓΙΣΤΙΚΗΣ	44	85%
ΜΗΧΑΝΟΛΟΓΙΑΣ	ΤΕΙ ΚΑΒΑΛΑΣ	ΜΗΧΑΝΟΛΟΓΙΑΣ	1	2%
	ΤΕΙ ΚΡΗΤΗΣ	ΜΗΧΑΝΟΛΟΓΙΑΣ	1	2%
	ΤΕΙ ΛΑΡΙΣΑΣ	ΜΗΧΑΝΟΛΟΓΙΑΣ	1	2%
	ΤΕΙ ΠΑΤΡΑΣ	ΜΗΧΑΝΟΛΟΓΙΑΣ	6	14%
	ΤΕΙ ΠΕΙΡΑΙΑ	ΜΗΧΑΝΟΛΟΓΙΑΣ	35	80%

Πίνακας 5-1: Ροές μετεγγραφών από τμήμα προέλευσης σε τμήμα υποδοχής



Ευρωπαϊκή Ένωση  
Ευρωπαϊκό Κοινωνικό Ταμείο



ΕΠΙΧΕΙΡΗΣΙΑΚΟ ΠΡΟΓΡΑΜΜΑ  
ΕΚΠΑΙΔΕΥΣΗ ΚΑΙ ΔΙΑ ΒΙΟΥ ΜΑΘΗΣΗ  
επένδυση στην κοινωνία της γνώσης  
ΥΠΟΥΡΓΕΙΟ ΠΑΙΔΕΙΑΣ & ΘΡΗΣΚΕΥΜΑΤΩΝ, ΠΟΛΙΤΙΣΜΟΥ & ΑΘΛΗΤΙΣΜΟΥ  
ΕΙΔΙΚΗ ΥΠΗΡΕΣΙΑ ΔΙΑΧΕΙΡΙΣΗΣ

Με τη συγχρηματοδότηση της Ελλάδας και της Ευρωπαϊκής Ένωσης



ΕΣΠΑ  
2007-2013  
πρόγραμμα για την ανάπτυξη  
ΕΥΡΩΠΑΪΚΟ ΚΟΙΝΩΝΙΚΟ ΤΑΜΕΙΟ



## 6 Κατηγορίες των μετεγγραφόμενων φοιτητών ανά νομό κατοικίας γονέων

Δικαίωμα υποβολής ηλεκτρονικής αίτησης μετεγγραφής θεμελιώνουν οι παρακάτω κατηγορίες:

α) Πολύτεκνοι γονείς και τέκνα πολυτέκνων. Ως πολύτεκνοι θεωρούνται όσοι πληρούν μια εκ των προϋποθέσεων του άρθρου πρώτου του ν. 1910/1944 (Α 229), όπως αυτό αντικαταστάθηκε με την παράγραφο 1 του άρθρου 6 του ν. 3454/06 (Α 75).

β) Γονείς και τέκνα πολυμελών οικογενειών με τρία ζώντα τέκνα από νόμιμο γάμο ή νομιμοποιηθέντα ή νομίμως αναγνωρισθέντα ή υιοθετηθέντα, εφόσον κανένα από αυτά δεν υπερβαίνει το εικοστό έκτο έτος της ηλικίας του, συμπεριλαμβανομένων των περιπτώσεων αγάμων μητέρων με τρία μη αναγνωρισθέντα ζώντα τέκνα που δεν υπερβαίνουν το ανωτέρω όριο ηλικίας.

γ) Τέκνα θυμάτων τρομοκρατίας σύμφωνα με τις διατάξεις του ν. 1897/90 (Α'120)

δ) Ορφανοί φοιτητές ή σπουδαστές από τον ένα ή και από τους δύο γονείς, εφόσον ο μέσος όρος του συνολικού οικογενειακού εισοδήματος των τριών τελευταίων οικονομικών ετών δεν υπερβαίνει το ποσό των σαράντα πέντε χιλιάδων Ευρώ. Για τον υπολογισμό του μέσου όρου του συνολικού οικογενειακού εισοδήματος των τριών τελευταίων οικονομικών ετών των ορφανών από τον έναν ή και τους δύο γονείς δε λαμβάνεται υπόψη το ατομικό εισόδημα του αποβιώσαντος γονέα ή των αποβιωσάντων γονέων που είχαν τυχόν δηλώσει κατά την τελευταία τριετία πριν από την αίτηση μετεγγραφής.

ε) Φοιτητές ή σπουδαστές που κατά τη διάρκεια των σπουδών τους στα ΤΕΦΑΑ ή σε άλλη Σχολή ή Τμήμα Πανεπιστημίου ή ΤΕΙ πέτυχαν μια από τις εξαιρετικές αγωνιστικές διακρίσεις, που αναφέρονται στην παράγραφο 2 του άρθρου 34 του ν. 2725/1999 (Α 121), όπως αυτή αντικαταστάθηκε με την παράγραφο 5 στοιχείο 8 του άρθρου 18 του ν. 3708/2008 (Α 210) και τροποποιήθηκε με την παράγραφο Γ.1 του άρθρου 45 του ν. 3773/2009 (Α 120).

στ) Φοιτητές ή σπουδαστές με αδελφό ή αδελφή που φοιτά σε Τμήμα Πανεπιστημίου ή Τ.Ε.Ι., διαφορετικής πόλης της μόνιμης κατοικίας των γονέων και επιθυμούν να μετεγγραφούν σε τμήματα Πανεπιστημίων ή Τ.Ε.Ι. ευρισκόμενα εκτός του Λεκανοπεδίου Αττικής και του Νομού Θεσσαλονίκης.

ζ) Αδέλφια που φοιτούν σε τμήματα Πανεπιστημίου ή Τ.Ε.Ι., διαφορετικής πόλης της μόνιμης κατοικίας των γονέων τους και που επιθυμούν τη μετεγγραφή τους κατά το ίδιο ακαδημαϊκό έτος σε αντίστοιχα Τμήματα Πανεπιστημίων ή Τ.Ε.Ι. με εκείνα που ενεγράφησαν, ευρισκόμενα στον ίδιο Νομό και εκτός του Λεκανοπεδίου Αττικής και του Νομού Θεσσαλονίκης.

Οι δικαιούχοι μετεγγραφής των ανωτέρω κατηγοριών μετεγγράφονται χωρίς ποσοτικό περιορισμό και πέραν του συνολικού ποσοστού των κάθε φύσεως μετεγγραφών και κατατάξεων που προβλέπεται από την ισχύουσα νομοθεσία.

Επίσης σημειώνεται ότι δικαίωμα υποβολής ηλεκτρονικής αίτησης για μετεγγραφή έχουν μόνο όσοι βρίσκονται στο πρώτο εξάμηνο των σπουδών τους. Όμως εάν ο λόγος μετεγγραφής των κατηγοριών γ, δ ε, στ και ζ ανακύψει μεταγενέστερα, τότε οι αιτήσεις υποβάλλονται στις Γραμματείες των Τμημάτων υποδοχής.

Στο επόμενο γράφημα παρουσιάζονται τα ποσοστά των μετεγγραφόμενων φοιτητών ανά κατηγορία επί του συνολικού αριθμού των μετεγγραφόμενων. Παρατηρούμε ότι το 52% των φοιτητών (4985) ανήκει στην κατηγορία «Πολύτεκνοι γονείς-τέκνα πολυτέκνων». Το 33% των φοιτητών (3200) ανήκει στην κατηγορία «Γονείς και Τέκνα πολυμελών οικογενειών με 3 ζώντα τέκνα». Μικρά ποσοστά έχουν οι κατηγορίες «Ορφανοί φοιτητές ή σπουδαστές από τον ένα ή και από τους δύο γονείς» και «Φοιτητές ή σπουδαστές με αδελφό ή αδελφή που φοιτά σε Τμήμα Πανεπιστημίου ή Τ.Ε.Ι., διαφορετικής πόλης της μόνιμης κατοικίας των γονέων», με 9% και 5% αντίστοιχα.



Εικόνα 6-1: Ποσοστό των μετεγγραφόμενων φοιτητών ανά κατηγορία

Στον πίνακα 5-1 φαίνονται όλες οι μετεγγραφές του ακαδημαϊκού έτους 2010-2011 ανά νομό κατοικίας γονέων και ανά κατηγορία.

Όπως παρατηρούμε από τον πίνακα 5-1 η πλειοψηφία των μετεγγραφών εμπίπτει στις κατηγορίες 1 και 2. Πάνω από το 70% των μετεγγραφών όλων των νομών εγκρίθηκαν για λόγους πολύτεκνων-πολυμελών οικογενειών.



Ευρωπαϊκή Ένωση  
Ευρωπαϊκό Κοινωνικό Ταμείο



ΕΠΙΧΕΙΡΗΣΙΑΚΟ ΠΡΟΓΡΑΜΜΑ  
ΕΚΠΑΙΔΕΥΣΗ ΚΑΙ ΔΙΑ ΒΙΟΥ ΜΑΘΗΣΗ  
*επένδυση στην κοινωνία της γνώσης*  
ΥΠΟΥΡΓΕΙΟ ΠΑΙΔΕΙΑΣ & ΘΡΗΣΚΕΥΜΑΤΩΝ, ΠΟΛΙΤΙΣΜΟΥ & ΑΘΛΗΤΙΣΜΟΥ  
ΕΙΔΙΚΗ ΥΠΗΡΕΣΙΑ ΔΙΑΧΕΙΡΙΣΗΣ

Με τη συγχρηματοδότηση της Ελλάδας και της Ευρωπαϊκής Ένωσης



ΕΣΠΑ  
2007-2013  
πρόγραμμα για την ανάπτυξη  
ΕΥΡΩΠΑΪΚΟ ΚΟΙΝΩΝΙΚΟ ΤΑΜΕΙΟ

Νομός Τμήματος Κατοικίας Γονέων	Κατηγορία 1	Ποσοστό	Κατηγορία 2	Ποσοστό	Κατηγορία 3	Ποσοστό	Κατηγορία 4	Ποσοστό	Κατηγορία 5	Ποσοστό	Κατηγορία 6	Ποσοστό	Κατηγορία 7	Ποσοστό	Άθροισμα
ΑΙΤΩΛ/ΝΙΑΣ	144	49%	113	38%		0%	11	4%		0%	24	8%	4	1%	296
ΑΡΓΟΛΙΔΟΣ	40	32%	67	54%		0%	8	6%		0%	10	8%		0%	125
ΑΡΚΑΔΙΑΣ	48	37%	61	47%		0%	7	5%		0%	11	9%	2	2%	129
ΑΡΤΗΣ	16	33%	20	41%		0%	6	12%		0%	7	14%		0%	49
ΑΤΤΙΚΗΣ	1070	30%	1985	55%	3	0%	416	12%	11	0%	108	3%	18	0%	3611
ΑΧΑΪΑΣ	163	41%	172	43%		0%	24	6%		0%	36	9%	4	1%	399
ΒΟΙΩΤΙΑΣ	27	26%	50	49%		0%	11	11%		0%	10	10%	4	4%	102
ΓΡΕΒΕΝΩΝ	5	28%	10	56%		0%	2	11%		0%	1	6%		0%	18
ΔΡΑΜΑΣ	31	47%	31	47%		0%	4	6%		0%		0%		0%	66
ΔΩΔΕΚΑΝΗΣΟΥ	37	36%	54	52%		0%	3	3%		0%	9	9%	1	1%	104
ΕΒΡΟΥ	13	30%	24	56%		0%	4	9%		0%	2	5%		0%	43
ΕΥΒΟΙΑΣ	85	37%	115	50%		0%	16	7%		0%	14	6%	1	0%	231
ΕΥΡΥΤΑΝΙΑΣ	11	52%	5	24%		0%	1	5%		0%	4	19%		0%	21
ΖΑΚΥΝΘΟΥ	3	15%	10	50%		0%	3	15%		0%	2	10%	2	10%	20
ΗΛΕΙΑΣ	54	36%	63	42%		0%	8	5%		0%	21	14%	3	2%	149
ΗΜΑΘΙΑΣ	48	34%	75	53%		0%	11	8%	1	1%	6	4%		0%	141
ΗΡΑΚΛΕΙΟΥ	58	35%	81	48%		0%	12	7%	1	1%	13	8%	3	2%	168
ΘΕΣΣΠΡΩΤΙΑΣ	9	41%	10	45%		0%	1	5%		0%	2	9%		0%	22

ΘΕΣΣΑΛΟΝΙΚΗΣ	372	32%	602	52%		0%	147	13%	2	0%	18	2%	9	1%	1150
ΙΩΑΝΝΙΝΩΝ	33	40%	37	45%	1	1%	3	4%		0%	7	8%	2	2%	83
ΚΑΒΑΛΑΣ	28	47%	22	37%	1	2%	5	8%		0%	3	5%		0%	59
ΚΑΡΔΙΤΣΗΣ	40	41%	47	48%		0%	4	4%		0%	4	4%	3	3%	98
ΚΑΣΤΟΡΙΑΣ	11	34%	19	59%		0%	1	3%		0%	1	3%		0%	32
ΚΕΡΚΥΡΑΣ	12	36%	15	45%		0%	2	6%		0%	4	12%		0%	33
ΚΕΦΑΛΛΗΝΙΑΣ	15	45%	13	39%		0%	1	3%		0%	4	12%		0%	33
ΚΙΛΚΙΣ	22	29%	43	56%		0%	9	12%		0%	3	4%		0%	77
ΚΟΖΑΝΗΣ	52	25%	137	66%		0%	8	4%		0%	9	4%	1	0%	207
ΚΟΡΙΝΘΙΑΣ	48	32%	74	49%		0%	15	10%		0%	14	9%		0%	151
ΚΥΚΛΑΔΩΝ	39	43%	42	46%		0%	6	7%		0%	4	4%		0%	91
ΛΑΚΩΝΙΑΣ	27	32%	53	62%		0%	2	2%		0%	3	4%		0%	85
ΛΑΡΙΣΗΣ	78	28%	154	55%		0%	17	6%	1	0%	29	10%	1	0%	280
ΛΑΣΙΘΙΟΥ	13	48%	9	33%		0%		0%		0%	5	19%		0%	27
ΛΕΣΒΟΥ	16	29%	30	55%	1	2%	2	4%		0%	6	11%		0%	55
ΛΕΥΚΑΔΟΣ	7	58%	4	33%		0%		0%		0%	1	8%		0%	12
ΜΑΓΝΗΣΙΑΣ	42	34%	49	39%		0%	13	10%	1	1%	17	14%	3	2%	125
ΜΕΣΣΗΝΙΑΣ	56	38%	70	48%		0%	9	6%		0%	11	8%		0%	146
ΞΑΝΘΗΣ	22	41%	21	39%		0%	4	7%		0%	6	11%	1	2%	54
ΠΕΛΛΗΣ	50	32%	82	52%		0%	18	11%	1	1%	6	4%		0%	157
ΠΙΕΡΙΑΣ	64	38%	84	49%		0%	14	8%		0%	6	4%	2	1%	170
ΠΡΕΒΕΖΗΣ	5	15%	15	44%		0%	6	18%		0%	7	21%	1	3%	34
ΡΕΘΥΜΝΗΣ	28	46%	26	43%		0%	3	5%		0%	4	7%		0%	61

ΡΟΔΟΠΗΣ	9	35%	8	31%		0%	6	23%		0%	3	12%		0%	26
ΣΑΜΟΥ	10	43%	12	52%		0%	1	4%		0%		0%		0%	23
ΣΕΡΡΩΝ	52	36%	82	57%		0%	5	3%		0%	4	3%	1	1%	144
ΤΡΙΚΑΛΩΝ	49	40%	53	43%		0%	6	5%		0%	12	10%	2	2%	122
ΦΘΙΩΤΙΔΟΣ	39	27%	76	52%	1	1%	12	8%		0%	14	10%	3	2%	145
ΦΛΩΡΙΝΗΣ	21	36%	32	55%		0%	5	9%		0%		0%		0%	58
ΦΩΚΙΔΟΣ	16	36%	21	48%		0%	1	2%		0%	4	9%	2	5%	44
ΧΑΛΚΙΔΙΚΗΣ	24	30%	48	59%		0%	7	9%		0%	2	2%		0%	81
ΧΑΝΙΩΝ	29	37%	37	47%		0%	8	10%		0%	4	5%		0%	78
ΧΙΟΥ	9	28%	22	69%		0%		0%		0%	1	3%		0%	32

Πίνακας 6-1: Νομοί κατοικίας γονέων ανά κατηγορία μετεγγραφής των φοιτητών

## 7 Ανάλυση Ροής Μετεγγραφών από Περιφέρεια Τμήματος Προέλευσης σε Περιφέρεια Τμήματος Υποδοχής

Στον ακόλουθο πίνακα φαίνονται οι ροές μετεγγραφών από την περιφέρεια που ανήκει το τμήμα προέλευσης στην περιφέρεια που ανήκει το τμήμα υποδοχής.

Περιφέρεια Τμήματος Προέλευσης	Περιφέρεια Τμήματος Υποδοχής												
	ΑΝΑΤΟΛΙΚΗΣ ΜΑΚΕΔΟΝΙΑΣ	ΑΤΤΙΚΗΣ	ΒΟΡΕΙΟΥ ΑΙΓΑΙΟΥ	ΔΥΤΙΚΗΣ ΕΛΛΑΔΑΣ	ΔΥΤΙΚΗΣ ΜΑΚΕΔΟΝΙΑΣ	ΗΠΕΙΡΟΥ	ΘΕΣΣΑΛΙΑΣ	ΙΟΝΙΩΝ ΝΗΣΩΝ	ΚΕΝΤΡΙΚΗΣ ΜΑΚΕΔΟΝΙΑΣ	ΚΡΗΤΗΣ	ΝΟΤΙΟΥ ΑΙΓΑΙΟΥ	ΠΕΛΟΠΟΝΝΗΣΟΥ	ΣΤΕΡΕΑΣ ΕΛΛΑΔΑΣ
ΑΝΑΤΟΛΙΚΗΣ ΜΑΚΕΔΟΝΙΑΣ & ΘΡΑΚΗΣ		412		129	2	27	73		507	31	2		153
ΑΤΤΙΚΗΣ	6			2		1	6		84	3			
ΒΟΡΕΙΟΥ ΑΙΓΑΙΟΥ	1	401		105	8	16	39	1	101	35		2	
ΔΥΤΙΚΗΣ ΕΛΛΑΔΑΣ	3	746		63	12	6	18	2	151	17		1	134
ΔΥΤΙΚΗΣ ΜΑΚΕΔΟΝΙΑΣ	12	116		157		16	103	2	227	39		2	240
ΗΠΕΙΡΟΥ	5	285	1	79	2		80	1	376	10		10	85
ΘΕΣΣΑΛΙΑΣ	5	345		85	1	3			294	13		1	39
ΙΟΝΙΩΝ ΝΗΣΩΝ	6	42		64	35	20	41		51	30		3	68
ΚΕΝΤΡΙΚΗΣ ΜΑΚΕΔΟΝΙΑΣ	7	426		18	3	3	34		77	12		2	41
ΚΡΗΤΗΣ	8	624		190	6	45	47	2	313			8	73
ΝΟΤΙΟΥ ΑΙΓΑΙΟΥ	6	75		33	5	17	14		64	16			
ΠΕΛΟΠΟΝΝΗΣΟΥ		291		27	1	26	35		161	7			5
ΣΤΕΡΕΑΣ ΕΛΛΑΔΑΣ	7	368		45	3	6	20		162	6			34

Πίνακας 7-1: Ροές μετεγγραφών από περιφέρεια τμήματος προέλευσης σε περιφέρεια τμήματος υποδοχής

Εξετάζοντας τον παραπάνω πίνακα παρατηρούμε ότι έχουν σημειωθεί μετεγγραφές από τμήμα προέλευσης σε τμήμα υποδοχής της ίδιας περιφέρειας. Συμπεραίνουμε λοιπόν ότι υπάρχουν παρεμφερή τμήματα σε μικρή χιλιομετρική απόσταση.

Το γεγονός αυτό παρατηρήθηκε στις περιφέρειες: **Δυτικής Ελλάδος, Κεντρικής Μακεδονίας, Στερεάς Ελλάδος**. Τα παρεμφερή τμήματα καταγράφονται παρακάτω ανάλογα με την περιφέρεια στην οποία ανήκουν. Ο αριθμός μετεγγραφών είναι ο αριθμός των φοιτητών που μετεγγράφονται από το Ίδρυμα-Τμήμα Προέλευσης στο Ίδρυμα-Τμήμα υποδοχής ενώ το ποσοστό των μετεγγραφών είναι το ποσοστό των φοιτητών που μετεγγράφονται από το Ίδρυμα-Τμήμα Προέλευσης στο Ίδρυμα-Τμήμα Υποδοχής, επί του συνόλου αριθμού των μετεγγραφόμενων φοιτητών της περιφέρειας.

#### ΔΥΤΙΚΗΣ ΕΛΛΑΔΟΣ

ΙΔΡΥΜΑ-ΤΜΗΜΑ ΠΡΟΕΛΕΥΣΗΣ	ΙΔΡΥΜΑ-ΤΜΗΜΑ ΥΠΟΔΟΧΗΣ	Αριθμός Μετεγγραφών	Ποσοστό Μετεγγραφών
ΤΕΙ ΜΕΣΟΛΟΓΓΙΟΥ - ΕΦΑΡΜΟΓΩΝ ΠΛΗΡΟΦΟΡΙΚΗΣ ΣΤΗ ΔΙΟΙΚΗΣΗ & ΣΤΗΝ ΟΙΚΟΝΟΜΙΑ	ΤΕΙ ΠΑΤΡΑΣ - ΕΦΑΡΜΟΓΩΝ ΠΛΗΡΟΦΟΡΙΚΗΣ ΣΤΗ ΔΙΟΙΚΗΣΗ ΚΑΙ ΣΤΗΝ ΟΙΚΟΝΟΜΙΑ	3	5%
ΤΕΙ ΜΕΣΟΛΟΓΓΙΟΥ - ΛΟΓΙΣΤΙΚΗΣ	ΤΕΙ ΠΑΤΡΑΣ - ΛΟΓΙΣΤΙΚΗΣ	54	86%
ΤΕΙ ΠΑΤΡΑΣ - ΕΦΑΡΜΟΓΩΝ ΠΛΗΡΟΦΟΡΙΚΗΣ ΣΤΗ ΔΙΟΙΚΗΣΗ ΚΑΙ ΣΤΗΝ ΟΙΚΟΝΟΜΙΑ	ΤΕΙ ΜΕΣΟΛΟΓΓΙΟΥ - ΕΦΑΡΜΟΓΩΝ ΠΛΗΡΟΦΟΡΙΚΗΣ ΣΤΗ ΔΙΟΙΚΗΣΗ & ΣΤΗΝ ΟΙΚΟΝΟΜΙΑ	5	8%
ΤΕΙ ΠΑΤΡΑΣ - ΛΟΓΙΣΤΙΚΗΣ	ΤΕΙ ΜΕΣΟΛΟΓΓΙΟΥ - ΛΟΓΙΣΤΙΚΗΣ	1	2%

Πίνακας 7-2: Παρεμφερή τμήματα Δυτικής Ελλάδος

Με τη βοήθεια του Πίνακα 4-1 παρατηρούμε ότι για το ΤΕΙ Μεσολογγίου τμήματος Εφαρμογών Πληροφορικής στη Διοίκηση και στην Οικονομία, το 33% των μετεγγραφών είχε ως τμήμα υποδοχής το αντίστοιχο του ΤΕΙ Πάτρας. Για το ΤΕΙ Μεσολογγίου Τμήμα Λογιστικής το 31% των μετεγγραφών έγινε προς το αντίστοιχο τμήμα του ΤΕΙ Πάτρας. Αντιστρόφως, από το τμήμα Εφαρμογών Πληροφορικής στη Διοίκηση και στην Οικονομία του ΤΕΙ Πάτρας το 45% μετεγγράφηκε στο αντίστοιχο τμήμα του ΤΕΙ Μεσολογγίου. Τέλος, το 4% των μετεγγραφών με τμήμα προέλευσης Λογιστική ΤΕΙ Πατρών είχε ως τμήμα υποδοχής το αντίστοιχο τμήμα του ΤΕΙ Μεσολογγίου.



### ΚΕΝΤΡΙΚΗΣ ΜΑΚΕΔΟΝΙΑΣ

ΙΔΡΥΜΑ-ΤΜΗΜΑ ΠΡΟΕΛΕΥΣΗ	ΙΔΡΥΜΑ-ΤΜΗΜΑ ΥΠΟ-ΔΟΧΗΣ	Αριθμός Μετεγγραφών	Ποσοστό Μετεγγραφών
ΑΛΕΞΑΝΔΡΕΙΟ ΤΕΙ ΘΕΣΣΑΛΟΝΙΚΗΣ - ΛΟΓΙΣΤΙΚΗΣ	ΤΕΙ ΣΕΡΡΩΝ - ΛΟΓΙΣΤΙΚΗΣ	1	1,30%
ΑΡΙΣΤΟΤΕΛΕΙΟ ΠΑΝΕΠΙΣΤΗΜΙΟ ΘΕΣ/ΝΙΚΗΣ - ΕΠΙΣΤΗΜΗΣ ΦΥΣΙΚΗΣ ΑΓΩΓΗΣ ΚΑΙ ΑΘΛΗΤΙΣΜΟΥ (ΣΕΡΡΩΝ)	ΑΡΙΣΤΟΤΕΛΕΙΟ ΠΑΝΕΠΙΣΤΗΜΙΟ ΘΕΣ/ΝΙΚΗΣ - ΕΠΙΣΤΗΜΗΣ ΦΥΣΙΚΗΣ ΑΓΩΓΗΣ ΚΑΙ ΑΘΛΗΤΙΣΜΟΥ	16	20,78%
ΤΕΙ ΣΕΡΡΩΝ - ΛΟΓΙΣΤΙΚΗΣ	ΑΛΕΞΑΝΔΡΕΙΟ ΤΕΙ ΘΕΣΣΑΛΟΝΙΚΗΣ - ΛΟΓΙΣΤΙΚΗΣ	60	77,92%

Πίνακας 7-3: Παρεμφερή τμήματα Κεντρικής Μακεδονίας

Με τη βοήθεια του Πίνακα 4-1 παρατηρούμε ότι για το Αλεξάνδρειο ΤΕΙ Θεσσαλονίκης τμήματος Λογιστικής, το 14% των μετεγγραφών είχε ως τμήμα υποδοχής το αντίστοιχο του ΤΕΙ Σερρών. Για το Αριστοτέλειο Πανεπιστήμιο Θεσσαλονίκης Σερρών τμήματος Επιστήμης Φυσικής Αγωγής και Αθλητισμού το 57% των μετεγγραφών έγινε προς το Αριστοτέλειο Πανεπιστήμιο Θεσσαλονίκης του αντίστοιχου τμήματος. Τέλος, για το τμήμα Λογιστικής του ΤΕΙ Σερρών το 62% των μετεγγραφών είχε ως τμήμα υποδοχής το αντίστοιχο τμήμα του Αλεξάνδρειου ΤΕΙ Θεσσαλονίκης.

### ΣΤΕΡΕΑΣ ΕΛΛΑΔΟΣ

ΙΔΡΥΜΑ-ΤΜΗΜΑ ΠΡΟΕΛΕΥΣΗΣ	ΙΔΡΥΜΑ-ΤΜΗΜΑ ΥΠΟ-ΔΟΧΗΣ	Αριθμός Μετεγγραφών	Ποσοστό Μετεγγραφών
ΤΕΙ ΛΑΜΙΑΣ - ΗΛΕΚΤΡΟΛΟΓΙΑΣ	ΤΕΙ ΧΑΛΚΙΔΑΣ - ΗΛΕΚΤΡΟΛΟΓΙΑΣ	34	100,00%

Πίνακας 7-4: Παρεμφερή τμήματα Στερεάς Ελλάδος

Παρομοίως με παραπάνω, χρησιμοποιώντας τον Πίνακα 4-1, εντοπίσαμε ότι το 43% των μετεγγραφών από το ΤΕΙ Λαμίας τμήματος Ηλεκτρολογίας είχε ως τμήμα υποδοχής το αντίστοιχο του ΤΕΙ Χαλκίδας.

## 8 Ανάλυση Ροής Μετεγγραφών από Νομό Τμήματος Προέλευσης σε Νομό Τμήματος Υποδοχής

Στην ενότητα αυτή θα παρουσιάσουμε τη ροή όπως παρατηρείται από τον νομό τμήματος προέλευσης στον νομό τμήματος υποδοχής. Στον πίνακα 9-1 παρατίθενται όλοι οι νομοί των τμημάτων προέλευσης με τον αριθμό μετεγγραφόμενων φοιτητών στον αντίστοιχο νομό του τμήματος υποδοχής.

Στον πίνακα έχει εφαρμοστεί χρωματικός κανόνας ώστε να είναι πιο ευανάγνωστος. Η ένταση του χρώματος δηλώνει μεγαλύτερο αριθμό μετεγγραφών, αντιθέτως όσο πιο αχνό είναι το χρώμα τόσο πιο μικρός -σε σχέση με τις άλλες τιμές- είναι ο αριθμός.

Παρατηρούμε, ότι η μεγαλύτερη ροή μετεγγραφών σημειώνεται από τον νομό Αχαΐας στον νομό Αττικής με συνολικό αριθμό μετεγγραφών 707. Στη συνέχεια ακολουθεί η ροή από τον νομό Ιωαννίνων στον νομό Θεσσαλονίκης με συνολικό αριθμό μετεγγραφών 346. Με 332 μετεγγραφές ακολουθεί η ροή από τον νομό Θεσσαλονίκης στον νομό Αττικής.

Όπως ήταν αναμενόμενο, στη στήλη του νομού Αττικής εμφανίζονται οι περισσότεροι αριθμοί καθώς και οι πιο έντονοι χρωματισμοί. Η Αττική είναι ο νομός που υποδέχθηκε τις περισσότερες μετεγγραφές. Συνολικά το 43% των μετεγγραφών είχαν ως νομό υποδοχής την Αττική. Στη συνέχεια ακολουθεί ο νομός Θεσσαλονίκης με 26%. Με 10% ακολουθεί ο νομός Αχαΐας ενώ με 9% ο νομός της Εύβοιας. Οι υπόλοιποι νομοί έχουν σύνολο μετεγγραφών σε αυτούς πολύ μικρά ποσοστά.



















## 9 Τμήματα Υποδοχής ανά κατηγορία μετεγγραφής

Στην παρούσα ενότητα θα παρουσιάσουμε τα 20 τμήματα υποδοχής που είχαν τον μεγαλύτερο αριθμό μετεγγραφών ανά κατηγορία μετεγγραφής.

Στον επόμενο πίνακα παρουσιάζονται τα 20 τμήματα που υποδέχτηκαν τον μεγαλύτερο αριθμό των μετεγγραφόμενων φοιτητών που εμπίπτουν στην κατηγορία 1. Παρατηρούμε ότι οι περισσότερες μετεγγραφές που εμπίπτουν στην κατηγορία των πολυτέκνων είχαν ως τμήμα υποδοχής τη Λογιστική του ΤΕΙ Χαλκίδας. Ακολουθεί το τμήμα Διοίκησης Επιχειρήσεων του ΤΕΙ Χαλκίδας και το τμήμα Λογιστικής του Αλεξάνδρειου ΤΕΙ Θεσσαλονίκης.

ΙΔΡΥΜΑ-ΤΜΗΜΑ	Κατηγορία 1
ΤΕΙ ΧΑΛΚΙΔΑΣ - ΛΟΓΙΣΤΙΚΗΣ	115
ΤΕΙ ΧΑΛΚΙΔΑΣ - ΔΙΟΙΚΗΣΗΣ ΕΠΙΧΕΙΡΗΣΕΩΝ	73
ΑΛΕΞΑΝΔΡΕΙΟ ΤΕΙ ΘΕΣΣΑΛΟΝΙΚΗΣ - ΛΟΓΙΣΤΙΚΗΣ	65
ΑΛΕΞΑΝΔΡΕΙΟ ΤΕΙ ΘΕΣΣΑΛΟΝΙΚΗΣ - ΕΜΠΟΡΙΑΣ & ΔΙΑΦΗΜΙΣΗΣ	62
ΑΡΙΣΤΟΤΕΛΕΙΟ ΠΑΝΕΠΙΣΤΗΜΙΟ ΘΕΣ/ΝΙΚΗΣ - ΠΑΙΔΑΓΩΓΙΚΟ ΔΗΜΟΤΙΚΗΣ ΕΚΠΑΙΔΕΥΣΗΣ	56
ΤΕΙ ΑΘΗΝΑΣ - ΕΜΠΟΡΙΑΣ & ΔΙΑΦΗΜΙΣΗΣ	56
ΕΘΝΙΚΟ & ΚΑΠΟΔΙΣΤΡΙΑΚΟ ΠΑΝΕΠΙΣΤΗΜΙΟ ΑΘΗΝΩΝ - ΙΣΤΟΡΙΑΣ ΚΑΙ ΑΡΧΑΙΟΛΟΓΙΑΣ	55
ΕΘΝΙΚΟ & ΚΑΠΟΔΙΣΤΡΙΑΚΟ ΠΑΝΕΠΙΣΤΗΜΙΟ ΑΘΗΝΩΝ - ΠΑΙΔΑΓΩΓΙΚΟ ΔΗΜΟΤΙΚΗΣ ΕΚΠΑΙΔΕΥΣΗΣ	55
ΤΕΙ ΑΘΗΝΑΣ - ΝΟΣΗΛΕΥΤΙΚΗΣ	53
ΤΕΙ ΧΑΛΚΙΔΑΣ - ΗΛΕΚΤΡΟΛΟΓΙΑΣ	53

ΑΡΙΣΤΟΤΕΛΕΙΟ ΠΑΝΕΠΙΣΤΗΜΙΟ ΘΕΣ/ΝΙΚΗΣ - ΕΠΙΣΤΗΜΩΝ ΠΡΟΣΧΟΛΙΚΗΣ ΑΓΩΓΗΣ ΚΑΙ ΕΚΠΑΙΔΕΥΣΗΣ	51
ΕΘΝΙΚΟ & ΚΑΠΟΔΙΣΤΡΙΑΚΟ ΠΑΝΕΠΙΣΤΗΜΙΟ ΑΘΗΝΩΝ - ΦΙΛΟΛΟΓΙΑΣ	50
ΤΕΙ ΠΑΤΡΑΣ - ΔΙΟΙΚΗΣΗΣ ΕΠΙΧΕΙΡΗΣΕΩΝ	49
ΤΕΙ ΧΑΛΚΙΔΑΣ - ΜΗΧΑΝΟΛΟΓΙΑΣ	48
ΤΕΙ ΠΑΤΡΑΣ - ΛΟΓΙΣΤΙΚΗΣ	46
ΕΘΝΙΚΟ & ΚΑΠΟΔΙΣΤΡΙΑΚΟ ΠΑΝΕΠΙΣΤΗΜΙΟ ΑΘΗΝΩΝ - ΕΚΠΑΙΔΕΥΣΗΣ ΚΑΙ ΑΓΩΓΗΣ ΣΤΗΝ ΠΡΟΣΧΟΛΙΚΗ ΗΛΙΚΙΑ	42
ΤΕΙ ΑΘΗΝΑΣ - ΤΕΧΝΟΛΟΓΙΑΣ ΤΡΟΦΙΜΩΝ	41
ΠΑΝΤΕΙΟ ΠΑΝΕΠΙΣΤΗΜΙΟ ΚΟΙΝΩΝΙΚΩΝ & ΠΟΛΙΤΙΚΩΝ ΣΠΟΥΔΩΝ - ΚΟΙΝΩΝΙΟΛΟΓΙΑΣ	39
ΤΕΙ ΛΑΡΙΣΑΣ - ΤΕΧΝΟΛΟΓΙΑΣ ΠΛΗΡΟΦΟΡΙΚΗΣ & ΤΗΛΕΠΙΚΟΙΝΩΝΙΩΝ	39
ΤΕΙ ΠΕΙΡΑΙΑ - ΠΟΛΙΤΙΚΩΝ ΔΟΜΙΚΩΝ ΕΡΓΩΝ	39

Πίνακας 9-1: Τμήματα Υποδοχής και αριθμός μετεγγραφόμενων κατηγορίας 1

Στον επόμενο πίνακα παρουσιάζονται τα 20 τμήματα που υποδέχτηκαν τον μεγαλύτερο αριθμό των μετεγγραφόμενων φοιτητών που ανήκαν στην κατηγορία 2. Παρατηρούμε ότι οι περισσότερες μετεγγραφές που εμπίπτουν στην κατηγορία των πολυμελών οικογενειών είχαν ως τμήμα υποδοχής τη Λογιστική του ΤΕΙ Χαλκίδας. Ακολουθεί το τμήμα Λογιστικής του Αλεξάνδρειου ΤΕΙ Θεσσαλονίκης και το τμήμα Διοίκησης Επιχειρήσεων του ΤΕΙ Χαλκίδας.

ΙΔΡΥΜΑ-ΤΜΗΜΑ	Κατηγορία 2
ΤΕΙ ΧΑΛΚΙΔΑΣ - ΛΟΓΙΣΤΙΚΗΣ	150
ΑΛΕΞΑΝΔΡΕΙΟ ΤΕΙ ΘΕΣΣΑΛΟΝΙΚΗΣ - ΛΟΓΙΣΤΙΚΗΣ	100

ΑΡΙΣΤΟΤΕΛΕΙΟ ΠΑΝΕΠΙΣΤΗΜΙΟ ΘΕΣ/ΝΙΚΗΣ - ΠΑΙΔΑΓΩΓΙΚΟ ΔΗΜΟΤΙΚΗΣ ΕΚΠΑΙΔΕΥΣΗΣ	99
ΤΕΙ ΧΑΛΚΙΔΑΣ - ΔΙΟΙΚΗΣΗΣ ΕΠΙΧΕΙΡΗΣΕΩΝ	97
ΤΕΙ ΑΘΗΝΑΣ - ΕΜΠΟΡΙΑΣ & ΔΙΑΦΗΜΙΣΗΣ	96
ΑΡΙΣΤΟΤΕΛΕΙΟ ΠΑΝΕΠΙΣΤΗΜΙΟ ΘΕΣ/ΝΙΚΗΣ - ΕΠΙΣΤΗΜΩΝ ΠΡΟΣΧΟΛΙΚΗΣ ΑΓΩΓΗΣ ΚΑΙ ΕΚΠΑΙΔΕΥΣΗΣ	85
ΕΘΝΙΚΟ ΜΕΤΣΟΒΙΟ ΠΟΛΥΤΕΧΝΕΙΟ - ΗΛΕΚΤΡΟΛΟΓΩΝ ΜΗΧΑΝΙΚΩΝ ΚΑΙ ΜΗΧΑΝΙΚΩΝ ΥΠΟΛΟΓΙΣΤΩΝ	82
ΕΘΝΙΚΟ & ΚΑΠΟΔΙΣΤΡΙΑΚΟ ΠΑΝΕΠΙΣΤΗΜΙΟ ΑΘΗΝΩΝ - ΠΑΙΔΑΓΩΓΙΚΟ ΔΗΜΟΤΙΚΗΣ ΕΚΠΑΙΔΕΥΣΗΣ	81
ΤΕΙ ΑΘΗΝΑΣ - ΝΟΣΗΛΕΥΤΙΚΗΣ	81
ΕΘΝΙΚΟ & ΚΑΠΟΔΙΣΤΡΙΑΚΟ ΠΑΝΕΠΙΣΤΗΜΙΟ ΑΘΗΝΩΝ - ΙΣΤΟΡΙΑΣ ΚΑΙ ΑΡΧΑΙΟΛΟΓΙΑΣ	80
ΤΕΙ ΠΕΙΡΑΙΑ - ΠΟΛΙΤΙΚΩΝ ΔΟΜΙΚΩΝ ΕΡΓΩΝ	79
ΕΘΝΙΚΟ & ΚΑΠΟΔΙΣΤΡΙΑΚΟ ΠΑΝΕΠΙΣΤΗΜΙΟ ΑΘΗΝΩΝ - ΕΚΠΑΙΔΕΥΣΗΣ ΚΑΙ ΑΓΩΓΗΣ ΣΤΗΝ ΠΡΟΣΧΟΛΙΚΗ ΗΛΙΚΙΑ	77
ΕΘΝΙΚΟ & ΚΑΠΟΔΙΣΤΡΙΑΚΟ ΠΑΝΕΠΙΣΤΗΜΙΟ ΑΘΗΝΩΝ - ΦΙΛΟΛΟΓΙΑΣ	75
ΤΕΙ ΧΑΛΚΙΔΑΣ - ΜΗΧΑΝΟΛΟΓΙΑΣ	74
ΑΡΙΣΤΟΤΕΛΕΙΟ ΠΑΝΕΠΙΣΤΗΜΙΟ ΘΕΣ/ΝΙΚΗΣ - ΜΑΘΗΜΑΤΙΚΩΝ	69
ΤΕΙ ΑΘΗΝΑΣ - ΤΕΧΝΟΛΟΓΙΑΣ ΤΡΟΦΙΜΩΝ	68
ΕΘΝΙΚΟ & ΚΑΠΟΔΙΣΤΡΙΑΚΟ ΠΑΝΕΠΙΣΤΗΜΙΟ ΑΘΗΝΩΝ - ΝΟΜΙΚΗΣ	67
ΤΕΙ ΧΑΛΚΙΔΑΣ - ΗΛΕΚΤΡΟΛΟΓΙΑΣ	67
ΠΑΝΕΠΙΣΤΗΜΙΟ ΠΕΙΡΑΙΩΣ - ΟΡΓΑΝΩΣΗΣ ΚΑΙ ΔΙΟΙΚΗΣΗΣ ΕΠΙΧΕΙΡΗΣΕΩΝ	63
ΠΑΝΤΕΙΟ ΠΑΝΕΠΙΣΤΗΜΙΟ ΚΟΙΝΩΝΙΚΩΝ & ΠΟΛΙΤΙΚΩΝ ΣΠΟΥΔΩΝ - ΚΟΙΝΩΝΙΟΛΟΓΙΑΣ	62

Πίνακας 9-2: Τμήματα Υποδοχής και αριθμός μετεγγραφόμενων κατηγορίας 2

Στον επόμενο πίνακα παρουσιάζονται τα τμήματα που υποδέχτηκαν τον μεγαλύτερο αριθμό των μετεγγραφόμενων φοιτητών που ανήκαν στην κατηγορία 3. Οι μετεγγραφές της κατηγορίας 3 είναι λίγες σε αριθμό. Δύο μετεγγραφές έγιναν με τμήμα υποδοχής τη Λογιστική του ΤΕΙ Πειραιά ενώ από 1 μετεγγραφή έγιναν στα υπόλοιπα τμήματα, όπως φαίνεται και στον ακόλουθο πίνακα.

ΙΔΡΥΜΑ-ΤΜΗΜΑ	Κατηγορία 3
ΤΕΙ ΠΕΙΡΑΙΑ - ΛΟΓΙΣΤΙΚΗΣ	2
ΕΘΝΙΚΟ & ΚΑΠΟΔΙΣΤΡΙΑΚΟ ΠΑΝΕΠΙΣΤΗΜΙΟ ΑΘΗΝΩΝ - ΠΑΙΔΑΓΩΓΙΚΟ ΔΗ- ΜΟΤΙΚΗΣ ΕΚΠΑΙΔΕΥΣΗΣ	1
ΕΘΝΙΚΟ & ΚΑΠΟΔΙΣΤΡΙΑΚΟ ΠΑΝΕΠΙΣΤΗΜΙΟ ΑΘΗΝΩΝ - ΕΚΠΑΙΔΕΥΣΗΣ ΚΑΙ ΑΓΩΓΗΣ ΣΤΗΝ ΠΡΟΣΧΟΛΙΚΗ ΗΛΙΚΙΑ	1
ΕΘΝΙΚΟ & ΚΑΠΟΔΙΣΤΡΙΑΚΟ ΠΑΝΕΠΙΣΤΗΜΙΟ ΑΘΗΝΩΝ - ΝΟΜΙΚΗΣ	1
ΤΕΙ ΗΠΕΙΡΟΥ - ΤΕΧΝΟΛΟΓΙΑΣ ΠΛΗΡΟΦΟΡΙΚΗΣ ΚΑΙ ΤΗΛΕΠΙΚΟΙΝΩΝΙΩΝ	1
ΤΕΙ ΚΑΒΑΛΑΣ - ΛΟΓΙΣΤΙΚΗΣ	1

Πίνακας 9-3: Τμήματα Υποδοχής και αριθμός μετεγγραφόμενων κατηγορίας 3

Στον επόμενο πίνακα παρουσιάζονται τα 20 τμήματα που υποδέχτηκαν τον μεγαλύτερο αριθμό των μετεγγραφόμενων φοιτητών που ανήκαν στην κατηγορία 4. Παρατηρούμε ότι οι περισσότερες μετεγγραφές που εμπίπτουν στην κατηγορία των πολυμελών οικογενειών είχαν ως τμήμα υποδοχής τη Λογιστική του ΤΕΙ Χαλκίδας. Ακολουθεί το τμήμα Λογιστικής του Αλεξάνδρειου ΤΕΙ Θεσσαλονίκης και το τμήμα Διοίκησης Επιχειρήσεων του ΤΕΙ Χαλκίδας.

ΙΔΡΥΜΑ-ΤΜΗΜΑ	Κατηγορία 4
ΤΕΙ ΧΑΛΚΙΔΑΣ - ΛΟΓΙΣΤΙΚΗΣ	28

ΑΛΕΞΑΝΔΡΕΙΟ ΤΕΙ ΘΕΣΣΑΛΟΝΙΚΗΣ - ΛΟΓΙΣΤΙΚΗΣ	27
ΤΕΙ ΧΑΛΚΙΔΑΣ - ΔΙΟΙΚΗΣΗΣ ΕΠΙΧΕΙΡΗΣΕΩΝ	25
ΤΕΙ ΑΘΗΝΑΣ - ΕΜΠΟΡΙΑΣ & ΔΙΑΦΗΜΙΣΗΣ	21
ΕΘΝΙΚΟ & ΚΑΠΟΔΙΣΤΡΙΑΚΟ ΠΑΝΕΠΙΣΤΗΜΙΟ ΑΘΗΝΩΝ - ΙΣΤΟΡΙΑΣ ΚΑΙ ΑΡΧΑΙΟΛΟΓΙΑΣ	20
ΤΕΙ ΧΑΛΚΙΔΑΣ - ΜΗΧΑΝΟΛΟΓΙΑΣ	20
ΑΛΕΞΑΝΔΡΕΙΟ ΤΕΙ ΘΕΣΣΑΛΟΝΙΚΗΣ - ΝΟΣΗΛΕΥΤΙΚΗΣ	17
ΤΕΙ ΑΘΗΝΑΣ - ΝΟΣΗΛΕΥΤΙΚΗΣ	16
ΕΘΝΙΚΟ & ΚΑΠΟΔΙΣΤΡΙΑΚΟ ΠΑΝΕΠΙΣΤΗΜΙΟ ΑΘΗΝΩΝ - ΦΙΛΟΛΟΓΙΑΣ	16
ΑΛΕΞΑΝΔΡΕΙΟ ΤΕΙ ΘΕΣΣΑΛΟΝΙΚΗΣ - ΕΜΠΟΡΙΑΣ & ΔΙΑΦΗΜΙΣΗΣ	16
ΤΕΙ ΧΑΛΚΙΔΑΣ - ΗΛΕΚΤΡΟΛΟΓΙΑΣ	14
ΠΑΝΤΕΙΟ ΠΑΝΕΠΙΣΤΗΜΙΟ ΚΟΙΝΩΝΙΚΩΝ & ΠΟΛΙΤΙΚΩΝ ΣΠΟΥΔΩΝ - ΚΟΙΝΩΝΙΟΛΟΓΙΑΣ	14
ΤΕΙ ΑΘΗΝΑΣ - ΔΙΟΙΚ. ΜΟΝ. ΥΓΕΙΑΣ & ΠΡΟΝΟΙΑΣ	14
ΤΕΙ ΠΕΙΡΑΙΑ - ΛΟΓΙΣΤΙΚΗΣ	13
ΕΘΝΙΚΟ & ΚΑΠΟΔΙΣΤΡΙΑΚΟ ΠΑΝΕΠΙΣΤΗΜΙΟ ΑΘΗΝΩΝ - ΝΟΜΙΚΗΣ	13
ΤΕΙ ΠΕΙΡΑΙΑ - ΠΟΛΙΤΙΚΩΝ ΔΟΜΙΚΩΝ ΕΡΓΩΝ	13
ΤΕΙ ΛΑΡΙΣΑΣ - ΤΕΧΝΟΛΟΓΙΑΣ ΠΛΗΡΟΦΟΡΙΚΗΣ & ΤΗΛΕΠΙΚΟΙΝΩΝΙΩΝ	13
ΑΡΙΣΤΟΤΕΛΕΙΟ ΠΑΝΕΠΙΣΤΗΜΙΟ ΘΕΣ/ΝΙΚΗΣ - ΦΙΛΟΛΟΓΙΑΣ	13
ΤΕΙ ΑΘΗΝΑΣ - ΤΕΧΝΟΛΟΓΙΑΣ ΤΡΟΦΙΜΩΝ	12
ΠΑΝΕΠΙΣΤΗΜΙΟ ΠΕΙΡΑΙΩΣ - ΟΡΓΑΝΩΣΗΣ ΚΑΙ ΔΙΟΙΚΗΣΗΣ ΕΠΙΧΕΙΡΗΣΕΩΝ	12

Πίνακας 9-4: Τμήματα Υποδοχής και αριθμός μετεγγραφόμενων κατηγορίας 4

Στον επόμενο πίνακα παρουσιάζονται τα τμήματα που υποδέχτηκαν τον μεγαλύτερο αριθμό των μετεγγραφόμενων φοιτητών που ανήκαν στην κατηγορία 5. Οι μετεγγραφές που εμπίπτουν στην κατηγορία 5 είναι λίγες στο σύνολο. Στο τμήμα Επιστήμης Φυσικής Αγωγής και Αθλητισμού σημειώθηκαν 3 μετεγγραφές της κατηγορίας, στο τμήμα Ιατρικής του Εθνικού και Καποδιστριακού Πανεπιστημίου Αθηνών σημειώθηκαν 2 μετεγγραφές, ενώ για όλα τα υπόλοιπα τμήματα σημειώθηκε από 1 μετεγγραφή.

ΙΔΡΥΜΑ-ΤΜΗΜΑ	Κατηγορία 5
ΕΘΝΙΚΟ & ΚΑΠΟΔΙΣΤΡΙΑΚΟ ΠΑΝΕΠΙΣΤΗΜΙΟ ΑΘΗΝΩΝ - ΕΠΙΣΤΗΜΗΣ ΦΥΣΙΚΗΣ ΑΓΩΓΗΣ ΚΑΙ ΑΘΛΗΤΙΣΜΟΥ	3
ΕΘΝΙΚΟ & ΚΑΠΟΔΙΣΤΡΙΑΚΟ ΠΑΝΕΠΙΣΤΗΜΙΟ ΑΘΗΝΩΝ - ΙΑΤΡΙΚΗΣ	2
ΤΕΙ ΧΑΛΚΙΔΑΣ - ΛΟΓΙΣΤΙΚΗΣ	1
ΤΕΙ ΧΑΛΚΙΔΑΣ - ΔΙΟΙΚΗΣΗΣ ΕΠΙΧΕΙΡΗΣΕΩΝ	1
ΤΕΙ ΑΘΗΝΑΣ - ΕΜΠΟΡΙΑΣ & ΔΙΑΦΗΜΙΣΗΣ	1
ΑΛΕΞΑΝΔΡΕΙΟ ΤΕΙ ΘΕΣΣΑΛΟΝΙΚΗΣ - ΕΜΠΟΡΙΑΣ & ΔΙΑΦΗΜΙΣΗΣ	1
ΤΕΙ ΧΑΛΚΙΔΑΣ - ΗΛΕΚΤΡΟΛΟΓΙΑΣ	1
ΑΛΕΞΑΝΔΡΕΙΟ ΤΕΙ ΘΕΣΣΑΛΟΝΙΚΗΣ - ΦΥΤΙΚΗΣ ΠΑΡΑΓΩΓΗΣ	1
ΑΡΙΣΤΟΤΕΛΕΙΟ ΠΑΝΕΠΙΣΤΗΜΙΟ ΘΕΣ/ΝΙΚΗΣ - ΕΠΙΣΤΗΜΩΝ ΠΡΟΣΧΟΛΙΚΗΣ ΑΓΩΓΗΣ ΚΑΙ ΕΚΠΑΙΔΕΥΣΗΣ	1
ΑΡΙΣΤΟΤΕΛΕΙΟ ΠΑΝΕΠΙΣΤΗΜΙΟ ΘΕΣ/ΝΙΚΗΣ - ΠΟΛΙΤΙΚΩΝ ΕΠΙΣΤΗΜΩΝ	1
ΠΑΝΕΠΙΣΤΗΜΙΟ ΠΕΙΡΑΙΩΣ - ΣΤΑΤΙΣΤΙΚΗΣ ΚΑΙ ΑΣΦΑΛΙΣΤΙΚΗΣ ΕΠΙΣΤΗΜΗΣ	1
ΑΛΕΞΑΝΔΡΕΙΟ ΤΕΙ ΘΕΣΣΑΛΟΝΙΚΗΣ - ΦΥΣΙΚΟΘΕΡΑΠΕΙΑΣ	1



ΠΑΝΤΕΙΟ ΠΑΝΕΠΙΣΤΗΜΙΟ ΚΟΙΝΩΝΙΚΩΝ & ΠΟΛΙΤΙΚΩΝ ΣΠΟΥΔΩΝ - ΠΟΛΙΤΙΚΗΣ ΕΠΙΣΤΗΜΗΣ ΚΑΙ ΙΣΤΟΡΙΑΣ	1
ΤΕΙ ΛΑΡΙΣΑΣ - ΔΙΑΤΡΟΦΗΣ ΚΑΙ ΔΙΑΙΤΟΛΟΓΙΑΣ	1
ΤΕΙ ΛΑΡΙΣΑΣ - ΦΥΤΙΚΗΣ ΠΑΡΑΓΩΓΗΣ	1

Πίνακας 9-5: Τμήματα Υποδοχής και αριθμός μετεγγραφόμενων κατηγορίας 5

Στον επόμενο πίνακα παρουσιάζονται τα 20 τμήματα που υποδέχτηκαν τον μεγαλύτερο αριθμό των μετεγγραφόμενων φοιτητών που ανήκαν στην κατηγορία 6. Παρατηρούμε ότι οι περισσότερες μετεγγραφές που εμπίπτουν στην κατηγορία των πολυμελών οικογενειών είχαν ως τμήμα υποδοχής τη Λογιστική του ΤΕΙ Πάτρας. Ακολουθεί το τμήμα Τεχνολογίας Πληροφορικής και Τηλεπικοινωνιών του ΤΕΙ Λάρισας το τμήμα Μηχανικών Ηλεκτρονικών Υπολογιστών και Πληροφορικής του Πανεπιστημίου Πατρών.

ΙΔΡΥΜΑ-ΤΜΗΜΑ	Κατηγορία 6
ΤΕΙ ΠΑΤΡΑΣ - ΛΟΓΙΣΤΙΚΗΣ	28
ΤΕΙ ΛΑΡΙΣΑΣ - ΤΕΧΝΟΛΟΓΙΑΣ ΠΛΗΡΟΦΟΡΙΚΗΣ & ΤΗΛΕΠΙΚΟΙΝΩΝΙΩΝ	21
ΠΑΝΕΠΙΣΤΗΜΙΟ ΠΑΤΡΩΝ - ΜΗΧΑΝΙΚΩΝ ΗΛΕΚΤΡΟΝΙΚΩΝ ΥΠΟΛΟΓΙΣΤΩΝ ΚΑΙ ΠΛΗΡΟΦΟΡΙΚΗΣ	20
ΤΕΙ ΠΑΤΡΑΣ - ΗΛΕΚΤΡΟΛΟΓΙΑΣ	20
ΤΕΙ ΠΑΤΡΑΣ - ΔΙΟΙΚΗΣΗΣ ΕΠΙΧΕΙΡΗΣΕΩΝ	18
ΠΑΝΕΠΙΣΤΗΜΙΟ ΠΑΤΡΩΝ - ΠΟΛΙΤΙΚΩΝ ΜΗΧΑΝΙΚΩΝ	18
ΠΑΝΕΠΙΣΤΗΜΙΟ ΙΩΑΝΝΙΝΩΝ - ΠΑΙΔΑΓΩΓΙΚΟ ΔΗΜΟΤΙΚΗΣ ΕΚΠΑΙΔΕΥΣΗΣ	13
ΠΑΝΕΠΙΣΤΗΜΙΟ ΠΑΤΡΩΝ - ΔΙΟΙΚΗΣΗΣ ΕΠΙΧΕΙΡΗΣΕΩΝ	11
ΤΕΙ ΠΑΤΡΑΣ - ΜΗΧΑΝΟΛΟΓΙΑΣ	10

ΠΑΝΕΠΙΣΤΗΜΙΟ ΘΕΣΣΑΛΙΑΣ - ΠΑΙΔΑΓΩΓΙΚΟ ΔΗΜΟΤΙΚΗΣ ΕΚΠΑΙΔΕΥΣΗΣ	10
ΠΑΝΕΠΙΣΤΗΜΙΟ ΠΑΤΡΩΝ - ΙΑΤΡΙΚΗΣ	10
ΤΕΙ ΚΡΗΤΗΣ - ΔΙΟΙΚΗΣΗΣ ΕΠΙΧΕΙΡΗΣΕΩΝ	9
ΠΑΝΕΠΙΣΤΗΜΙΟ ΠΑΤΡΩΝ - ΠΑΙΔΑΓΩΓΙΚΟ ΔΗΜΟΤΙΚΗΣ ΕΚΠΑΙΔΕΥΣΗΣ	9
ΤΕΙ ΣΕΡΡΩΝ - ΠΛΗΡΟΦΟΡΙΚΗΣ & ΕΠΙΚΟΙΝΩΝΙΩΝ	9
ΤΕΙ ΠΑΤΡΑΣ - ΕΠΙΧΕΙΡΗΜΑΤΙΚΟΥ ΣΧΕΔΙΑΣΜΟΥ & ΠΛΗΡΟΦΟΡΙΑΚΩΝ ΣΥΣΤΗΜΑΤΩΝ	9
ΠΑΝΕΠΙΣΤΗΜΙΟ ΠΑΤΡΩΝ - ΕΠΙΣΤΗΜΩΝ ΤΗΣ ΕΚΠΑΙΔΕΥΣΗΣ ΚΑΙ ΤΗΣ ΑΓΩΓΗΣ ΣΤΗΝ ΠΡΟΣΧΟΛΙΚΗ ΗΛΙΚΙΑ	9
ΤΕΙ ΛΑΜΙΑΣ - ΠΛΗΡΟΦΟΡΙΚΗΣ & ΤΕΧΝΟΛΟΓΙΑΣ Η/Υ	8
ΤΕΙ ΛΑΡΙΣΑΣ - ΛΟΓΙΣΤΙΚΗΣ	8
ΤΕΙ ΧΑΛΚΙΔΑΣ - ΗΛΕΚΤΡΟΛΟΓΙΑΣ	7
ΠΑΝΕΠΙΣΤΗΜΙΟ ΙΩΑΝΝΙΝΩΝ - ΙΣΤΟΡΙΑΣ ΚΑΙ ΑΡΧΑΙΟΛΟΓΙΑΣ	7

Πίνακας 9-6: Τμήματα Υποδοχής και αριθμός μετεγγραφόμενων κατηγορίας 6

Στον επόμενο πίνακα παρουσιάζονται τα 20 τμήματα που υποδέχτηκαν τον μεγαλύτερο αριθμό των μετεγγραφόμενων φοιτητών που ανήκαν στην κατηγορία 7. Ο αριθμός των μετεγγραφών της κατηγορίας αυτής είναι μικρός. Παρατηρούμε ότι οι περισσότερες μετεγγραφές που εμπίπτουν στην κατηγορία των πολυμελών οικογενειών είχαν ως τμήμα υποδοχής Τεχνολογία Πληροφορική και Τηλεπικοινωνιών του ΤΕΙ Λάρισας.

ΙΔΡΥΜΑ-ΤΜΗΜΑ	Κατηγορία 7
ΤΕΙ ΛΑΡΙΣΑΣ - ΤΕΧΝΟΛΟΓΙΑΣ ΠΛΗΡΟΦΟΡΙΚΗΣ & ΤΗΛΕΠΙΚΟΙΝΩΝΙΩΝ	6
ΠΑΝΕΠΙΣΤΗΜΙΟ ΠΑΤΡΩΝ - ΜΗΧΑΝΙΚΩΝ ΗΛΕΚΤΡΟΝΙΚΩΝ ΥΠΟΛΟΓΙΣΤΩΝ ΚΑΙ ΠΛΗΡΟΦΟΡΙΚΗΣ	4
ΤΕΙ ΠΑΤΡΑΣ - ΔΙΟΙΚΗΣΗΣ ΕΠΙΧΕΙΡΗΣΕΩΝ	4
ΤΕΙ ΛΑΡΙΣΑΣ - ΔΙΟΙΚΗΣΗΣ ΕΠΙΧΕΙΡΗΣΕΩΝ	4
ΤΕΙ ΠΑΤΡΑΣ - ΛΟΓΙΣΤΙΚΗΣ	3
ΤΕΙ ΠΑΤΡΑΣ - ΗΛΕΚΤΡΟΛΟΓΙΑΣ	3
ΠΑΝΕΠΙΣΤΗΜΙΟ ΙΩΑΝΝΙΝΩΝ - ΜΑΘΗΜΑΤΙΚΩΝ	3
ΤΕΙ ΠΑΤΡΑΣ - ΕΠΙΧΕΙΡΗΜΑΤΙΚΟΥ ΣΧΕΔΙΑΣΜΟΥ & ΠΛΗΡΟΦΟΡΙΑΚΩΝ ΣΥΣΤΗΜΑΤΩΝ	2
ΠΑΝΕΠΙΣΤΗΜΙΟ ΙΩΑΝΝΙΝΩΝ - ΙΣΤΟΡΙΑΣ ΚΑΙ ΑΡΧΑΙΟΛΟΓΙΑΣ	2
ΠΑΝΕΠΙΣΤΗΜΙΟ ΘΕΣΣΑΛΙΑΣ - ΙΣΤΟΡΙΑΣ, ΑΡΧΑΙΟΛΟΓΙΑΣ ΚΑΙ ΚΟΙΝΩΝΙΚΗΣ ΑΝΘΡΩΠΟΛΟΓΙΑΣ	2
ΤΕΙ ΠΑΤΡΑΣ - ΝΟΣΗΛΕΥΤΙΚΗΣ	2
ΠΑΝΕΠΙΣΤΗΜΙΟ ΙΩΑΝΝΙΝΩΝ - ΠΑΙΔΑΓΩΓΙΚΟ ΝΗΠΙΑΓΩΓΩΝ	2
ΤΕΙ ΣΕΡΡΩΝ - ΛΟΓΙΣΤΙΚΗΣ	2
ΤΕΙ ΠΑΤΡΑΣ - ΠΟΛΙΤΙΚΩΝ ΕΡΓΩΝ ΥΠΟΔΟΜΗΣ	2
ΠΑΝΕΠΙΣΤΗΜΙΟ ΚΡΗΤΗΣ - ΙΣΤΟΡΙΑΣ ΚΑΙ ΑΡΧΑΙΟΛΟΓΙΑΣ	2
ΤΕΙ ΠΑΤΡΑΣ - ΕΦΑΡΜΟΓΩΝ ΠΛΗΡΟΦΟΡΙΚΗΣ ΣΤΗ ΔΙΟΙΚΗΣΗ ΚΑΙ ΣΤΗΝ ΟΙΚΟΝΟΜΙΑ	2
ΠΑΝΕΠΙΣΤΗΜΙΟ ΠΑΤΡΩΝ - ΠΟΛΙΤΙΚΩΝ ΜΗΧΑΝΙΚΩΝ	1
ΠΑΝΕΠΙΣΤΗΜΙΟ ΠΑΤΡΩΝ - ΔΙΟΙΚΗΣΗΣ ΕΠΙΧΕΙΡΗΣΕΩΝ	1

ΤΕΙ ΠΑΤΡΑΣ - ΜΗΧΑΝΟΛΟΓΙΑΣ	1
ΠΑΝΕΠΙΣΤΗΜΙΟ ΘΕΣΣΑΛΙΑΣ - ΠΑΙΔΑΓΩΓΙΚΟ ΔΗΜΟΤΙΚΗΣ ΕΚΠΑΙΔΕΥΣΗΣ	1

Πίνακας 9-7: Τμήματα Υποδοχής και αριθμός μετεγγραφόμενων κατηγορίας 7